

Einwohnergemeinde Gerzensee

JAHRESRECHNUNG 2023

INHALTSVERZEICHNIS

1	BERICHTERSTATTUNG	4
1.1	Bericht	4
1.1.1	Erfolgsrechnung	4
1.1.2	Spezialfinanzierungen (SF)	8
1.1.3	übrige Spezialfinanzierungen (SF) mit Gemeindereglement	8
1.1.4	Investitionsrechnung	8
1.1.5	Bilanz	9
1.1.6	Nachkredite	9
1.2	Spezialfinanzierungen	10
2	ECKDATEN	11
2.1	Übersicht	11
2.2	Selbstfinanzierung / Finanzierungsergebnis	12
2.3	Gestufte Erfolgsausweise	13
2.3.1	Gesamter Haushalt	13
2.3.2	Allgemeiner Haushalt	14
2.3.3	Wasserversorgung	15
2.3.4	Abwasserentsorgung	16
2.3.5	Abfall	17
3	BILANZ	18
4	FUNKTIONEN	20
4.1	Erfolgsrechnung	20
4.1.1	Kommentar	21
4.2	Investitionsrechnung	27
5	SACHGRUPPEN	28
5.1	Erfolgsrechnung	28
5.2	Investitionsrechnung	29

6 GELDFLUSSRECHNUNG	30
7 FINANZKENNZAHLEN	32
7.1 Gesamthaushalt	32
7.2 Allgemeiner Haushalt	33
7.3 Spezialfinanzierung Wasserversorgung.....	33
7.4 Spezialfinanzierung Abwasserentsorgung	34
7.5 Spezialfinanzierung Abfall	34
8 ANTRAG DER EXEKUTIVE.....	35
9 BESTÄTIGUNGSBERICHT	37
10 GENEHMIGUNG DER JAHRESRECHNUNG	38
11 ANHANG	39
11.1 Regelwerk	39
11.1.1 Angewendetes Regelwerk.....	39
11.1.2 Bewertung Finanzvermögen	39
11.1.3 Bewertung Verwaltungsvermögen.....	40
11.1.4 Aktivierungsgrenzen.....	40
11.1.5 Bestehendes Verwaltungsvermögen	40
11.2 Grundlagen der Jahresrechnung	41
11.3 Eigenkapitalnachweis	42
11.4 Rückstellungsspiegel.....	43
11.5 Beteiligungsspiegel.....	44
11.6 Gewährleistungsspiegel.....	46
11.7 Anlagespiegel.....	47
11.8 Kreditkontrolle	50
11.8.1 Verpflichtungskredite für Investitionen.....	50
11.8.2 Nachkredite.....	52
11.9 Weitere massgebende Angaben.....	55

11.9.1 Werterhaltungskosten und Einlage in die Spezialfinanzierung Werterhalt Wasserversorgung	55
11.9.2 Werterhaltungskosten und Einlage in die Spezialfinanzierung Werterhalt Abwasseranlagen	56
12 DETAILS ZUR RECHNUNG	57
12.1 Bilanz	57
12.2 Erfolgsrechnung nach Funktionen	68
12.3 Erfolgsrechnung nach Sachgruppen.....	92
12.4 Investitionsrechnung nach Funktionen.....	101
12.5 Investitionsrechnung nach Sachgruppen	104

1 BERICHTERSTATTUNG

1.1 Bericht

Allgemeines

Die Jahresrechnung 2023 wurde nach dem Rechnungslegungsmodell HRM2 gemäss Art. 70 Gemeindegesetz (GG, BSG 170.11) erstellt. Zum Einsatz gelangte das EDV System Infoma WWSOft Finanzbuchhaltung der Firma Axians RUF AG.

Das Budget 2023 wurde mit folgenden Steueranlagen von der Gemeindeversammlung am 03. Dezember 2022 beschlossen:
Gemeindesteueranlage 1.54 Einheiten / Liegenschaftssteueranlage 1‰ des amtlichen Wertes / Hundetaxe CHF 50.– pro Tier

Ergebnisse

Nach HRM2 muss das Ergebnis des **Gesamthaushalts** von der Gemeindeversammlung genehmigt werden.

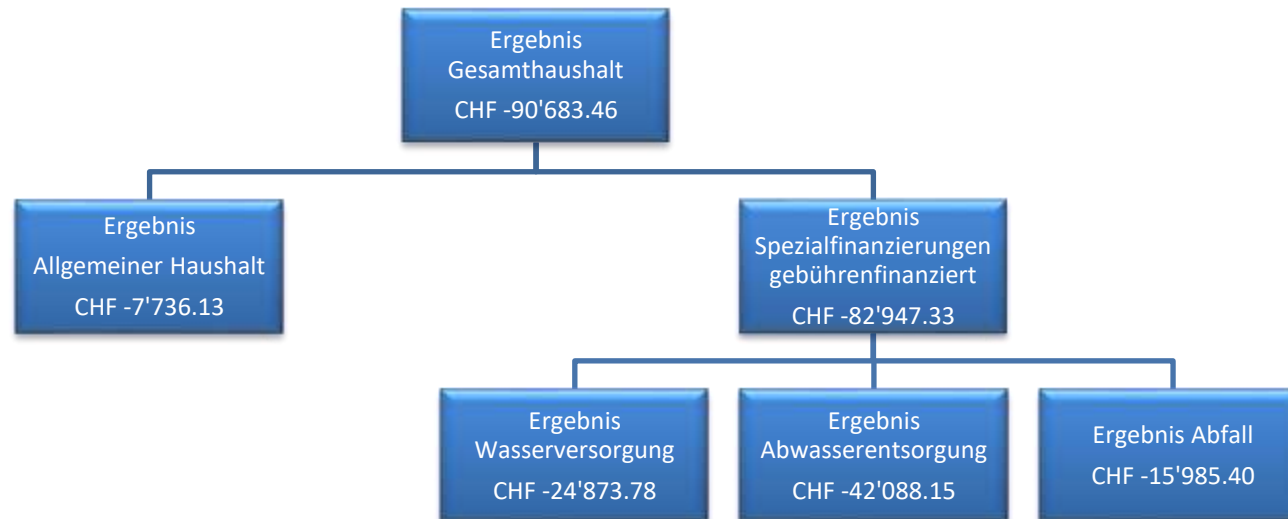

1.1.1 Erfolgsrechnung

Ergebnis Gesamthaushalt

Der Gesamthaushalt schliesst mit einem Aufwandüberschuss von CHF 90'683.46 ab. Budgetiert war ein Aufwandüberschuss von CHF 337'800.00. Die Besserstellung gegenüber dem Budget 2023 beträgt CHF 247'116.54.

Ergebnis Allgemeiner Haushalt

Der Allgemeine Haushalt schliesst mit einem Aufwandüberschuss von CHF 7'736.13 ab. Budgetiert war ein Aufwandüberschuss von CHF 219'800.–. Die Besserstellung beim allgemeinen Haushalt beträgt CHF 212'063.87.

Die wichtigsten Geschäftsfälle beim Allgemeinen Haushalt

Die nachfolgenden Abweichungen zum Budget von mehr als CHF 40'000.– (Besserstellungen/Schlechterstellungen) des Allgemeinen Haushaltes (ohne Spezialfinanzierungen) haben das Ergebnis der Jahresrechnung massgeblich beeinflusst:

Kontonummer	Bezeichnung	Abweichung	
2110.3611.11	Kindergarten, Gemeindeanteil Lastenausgleich Lehrergehälter	CHF	49'991.55 (Minderaufwand)
2120.3611.11	Primarstufe, Gemeindeanteil Lastenausgleich Lehrergehälter	CHF	45'455.80 (Mehraufwand)
2130.3612.01	Beitrag an Sek.stufe 1 Wichtrach	CHF	87'046.30 (Mehraufwand)
2170.3120.01	Schulliegenschaften, Ver- und Entsorgung	CHF	45'016.05 (Minderaufwand)
5799.3611.01	Lastenausgleich Sozialhilfe	CHF	65'723.80 (Minderaufwand)
9100.4000.01	Allg. Gemeindesteuern, Einkommenssteuern	CHF	99'906.00 (Minderertrag)
9100.4000.50	Allg. Gemeindesteuern, passive Steuerauscheidungen Einkommen	CHF	69'010.05 (Minderertrag)
9100.4000.70	Allg. Gemeindesteuern, Rückstellung für Steuerteilungen nat. Personen	CHF	153'000.00 (Mehrertrag)
9100.4001.01	Allg. Gemeindesteuern, Vermögenssteuern	CHF	52'206.45 (Minderertrag)
9100.4001.50	Allg. Gemeindesteuern, Passive Steuerauscheidungen Vermögen	CHF	51'259.05 (Minderertrag)
9100.4010.40	Allg. Gemeindesteuern, Aktive Steuerauscheidungen Gewinnsteuern	CHF	71'402.20 (Mehrertrag)
9101.4022.01	Sondersteuern, Grundstückgewinnsteuern	CHF	53'502.10 (Minderertrag)
9101.4022.01	Sondersteuern, Sonderveranlagungen	CHF	50'127.85 (Minderertrag)

Personalaufwand

Der Personalaufwand ist um CHF 31'957.78 tiefer ausgefallen. Grund sind der Minderaufwand bei den Entschädigungen an Behörden und Kommissionen, die tieferen Aus- und Weiterbildungskosten des Personals und der tiefere Lohnaufwand.

Sachaufwand

Der Sachaufwand liegt CHF 245'077.48 unter dem Budget. Grund sind geringere Kosten verteilt auf viele verschiedene Bereiche, hauptsächlich bei der Ver- und Entsorgung (Schulliegenschaften), beim Unterhalt übrige Tiefbauten (Wasser/Abwasser), beim Honorar für externe Berater/Gutachter/Fachexperten etc. (Allgemeine Dienste/Wasser/Abwasser) und beim Unterhalt Hochbauten/Gebäude (Schulliegenschaften).

Abschreibungen

Das bestehende Verwaltungsvermögen (Art. T2-4 Abs. 1 Ziff. 1 bis 4, Übergangsbestimmungen GV) wurde per 01.01.2016 zu Buchwerten in HRM2 übernommen und beträgt CHF 3'710'000.–. Dieses wird innert 12 Jahren (CHF 309'166.65/Jahr) abgeschrieben.

Die ordentlichen Abschreibungen nach Nutzungsdauer (inkl. Inv.beiträge) betragen CHF 129'871.45 (Vorjahr CHF 110'845.85) und sind gegenüber dem Budget (CHF 159'900.–) tiefer ausgefallen.

Systembedingte zusätzliche Abschreibungen (Art. 84 GV) müssen vorgenommen werden, wenn der Allgemeine Haushalt einen Ertragsüberschuss ausweist und die ordentlichen Abschreibungen kleiner als die Nettoinvestitionen sind. Da die Erfolgsrechnung einen Aufwandüberschuss ausweist, müssen im Jahr 2023 keine systembedingten zusätzlichen Abschreibungen vorgenommen werden.

Finanzaufwand

Der Finanzaufwand ist hauptsächlich aufgrund der höheren übrigen Passivzinsen (interne Verrechnung SF) und des höheren baulichen Unterhalts Liegenschaften FV um CHF 11'628.05 höher ausgefallen.

Einlagen in Fonds und Spezialfinanzierungen

Die Einlagen sind aufgrund der tieferen Anschlussgebühren bei der Wasserversorgung und der Abwasserentsorgung bei einem Totalbetrag von CHF 236'790.90 um CHF 144'409.10 tiefer ausgefallen.

Transferaufwand

Der Transferaufwand beträgt CHF 3'543'130.76 (Vorjahr CHF 3'597'575.75) und ist gegenüber dem Budget um CHF 61'169.24 tiefer ausgefallen (Gründe: Minderaufwand bei Anteil LA Sozialhilfe, bei der Bildung, beim Finanz- und Lastenausgleich und beim LA Ergänzungsleistungen; Mehraufwand bei Entschädigungen an Gemeinden (Sekundarstufe).

Die Ausgaben an den eigentlichen Finanz- und Lastenausgleich (Disparitätenabbau) betragen für die Gemeinde Gerzensee für das Jahr 2023 CHF 41'145.– (Budget: CHF 65'700.– / Vorjahr CHF 151'524.–).

Ausserordentlicher Aufwand

Im Jahr 2023 ist kein a.o. Aufwand angefallen (gemäss Budget).

Interne Verrechnungen

Die internen Verrechnungen betragen CHF 197'325.60 (Budgetbetrag 191'000.–).

Fiskalertrag

Die Einnahmen aus Steuern liegen um CHF 77'520.75 (-2.0%) unter dem Budget. Mindereinnahmen sind insbesondere bei Vermögensgewinnsteuern/Sondersteuern (CHF 103'629.95) und den Vermögenssteuern (CHF 95'604.30) zu verzeichnen. Mehreinnahmen konnten bei den Gewinnsteuern JP (CHF 92'452.25) und den Erbschafts- und Schenkungssteuern (CHF 12'072.15) verzeichnet werden.

Regalien und Konzessionen

Diese Einnahmen sind um CHF 1'946.90 tiefer ausgefallen.

Entgelte

Die Entgelte sind bei einem Totalbetrag von CHF 663'257.95 um CHF 116'442.05 tiefer ausgefallen (Grund: tieferen Anschlussgebühren bei der Wasserversorgung und der Abwasserentsorgung).

Verschiedene Erträge

Im Rechnungsjahr 2023 sind keine verschiedenen Erträge angefallen (gemäss Budget).

Finanzertrag

Der Finanzertrag liegt um CHF 9'755.90 höher als budgetiert (Grund: höhere intern verrechnete Zinsen bei Spezialfinanzierungen).

Entnahmen aus Fonds und Spezialfinanzierungen

Die Entnahmen aus Fonds und Spezialfinanzierungen sind um CHF 36'966.90 tiefer ausgefallen (tiefere Entnahmen bei Wasser/Abwasser).

Transferertrag

Der Transferertrag (total CHF 1'551'443.09) ist um CHF 8'456.91 tiefer ausgefallen.

Ausserordentlicher Ertrag

Der a.o. Ertrag beträgt CHF 45'416.00 und ist um CHF 22'084.00 (keine Entnahme aus SF MWA / tiefere Entnahme aus Neubewertungsreserve) tiefer ausgefallen.

Interne Verrechnungen

Die internen Verrechnungen betragen CHF 197'325.60 (Budgetbetrag 191'000.–).

1.1.2 Spezialfinanzierungen (SF)

SF Wasserversorgung

Die Wasserversorgung (Funktion 7101) schliesst mit einem Aufwandüberschuss von CHF 24'873.78 ab. Budgetiert wurde ein Aufwandüberschuss von CHF 45'600.–. Die Besserstellung gegenüber dem Budget 2023 beträgt CHF 20'726.22. Der Gemeinderat hat mit dem Budget 2022 die Grundgebühren um 10 % gesenkt, damit ein weiterer Abbau des relativ hohen Bestandes der Spezialfinanzierung Rechnungsausgleich erfolgen kann.

Das Eigenkapital (Rechnungsausgleich) der SF Wasserversorgung beträgt CHF 246'760.68 (Konto: 29001.01)

Der Bestand des Werterhalts beläuft sich auf CHF 2'701'360.20 (Konto: 29301.01)

SF Abwasserentsorgung

Die Abwasserentsorgung (Funktion 7201) schliesst mit einem Aufwandüberschuss von CHF 42'088.15 ab. Budgetiert wurde ein Aufwandüberschuss von CHF 62'500.–. Die Besserstellung gegenüber dem Budget 2023 beträgt CHF 20'411.85.

Das Eigenkapital (Rechnungsausgleich) der SF Abwasserentsorgung beträgt CHF 100'201.45 (Konto: 29002.01)

Der Bestand des Werterhalts beläuft sich auf CHF 2'697'579.70 (Konto: 29302.01)

SF Abfall

Die Abfallentsorgung (Funktion 7301) schliesst mit einem Aufwandüberschuss von CHF 15'985.40 ab. Budgetiert wurde ein Aufwandüberschuss von CHF 9'900.–. Die Schlechterstellung gegenüber dem Budget 2023 beträgt CHF 6'085.40. Der Gemeinderat hat mit dem Budget 2022 die Grundgebühren um 10 % gesenkt, damit ein weiterer Abbau des relativ hohen Bestandes der Spezialfinanzierung Rechnungsausgleich erfolgen kann.

Das Eigenkapital (Rechnungsausgleich) der SF Abfall beträgt CHF 87'495.42 (Konto: 29003.01)

1.1.3 übrige Spezialfinanzierungen (SF) mit Gemeindereglement

SF Mehrwertabschöpfungen

Die seit dem Jahr 2007 bestehende SF Mehrwertabschöpfungen weist per 31.12.2023 einen unveränderten Bestand von CHF 638'570.05 aus.

1.1.4 Investitionsrechnung

Es wurden Nettoinvestitionen von CHF 3'138'724.15 (Vorjahr CHF 541'248.50) getätigt. Budgetiert waren Nettoinvestitionen von CHF 3'405'000.–.

1.1.5 Bilanz

Die Bilanzsumme beträgt per 31.12.2023 CHF 12'231'014.73 (per 1.1.2023 CHF 10'096'499.08). Davon beläuft sich das Finanzvermögen auf CHF 4'498'628.48 (per 1.1.23 CHF 5'063'798.88). Gegenüber anfangs Jahr entspricht dies einer Abnahme beim Finanzvermögen von CHF 565'170.40. Das Verwaltungsvermögen beträgt per 31.12.2023 CHF 7'732'386.25 (per 1.1.2023 CHF 5'032'700.20), was einer Zunahme von CHF 2'699'686.05 entspricht.

Das Fremdkapital beträgt per 31.12.2023 CHF 4'054'982.72 (per 1.1.23 1'970'725.01). Dies entspricht einer Zunahme von CHF 2'084'257.71 aufgrund der Neuaufnahme von Darlehen im Umfang von 2 Mio. Franken.

Das Eigenkapital (SG 29) beträgt per 31.12.2023 CHF 8'176'032.01 (per 1.1.2023 CHF 8'125'774.07). Der Bestand der Werterhalte Wasser resp. Abwasser hat sich um CHF 78'690.25 resp. CHF 107'667.15 erhöht. Die Neubewertungsreserve Finanzvermögen (Anteil Liegenschaften und Wertschriften) reduzierte sich im Jahr 2023 um den Betrag der Auflösung zu Gunsten der Erfolgsrechnung (CHF 45'416.00) und beträgt neu total CHF 90'831.90.

Das massgebende Eigenkapital (299) beläuft sich auf CHF 1'536'839.21 (per 1.1.2023 CHF 1'544'575.34 – Reduktion um Jahresergebnis 2023 von CHF 7'736.13).

1.1.6 Nachkredite

Im nachfolgenden Total sind Nachkredite grösser als CHF 5'000.– enthalten. In der Kompetenz der Gemeindeversammlung sind keine Nachkredite zu beschliessen.

Total:	CHF	241'020.10
davon		
gebunden:	CHF	162'490.45
GR Kompetenz:	CHF	78'529.65
von der Gemeindeversammlung zu beschliessen:	CHF	0.00

1.2 Spezialfinanzierungen

(Gebührenfinanzierte Bereiche gemäss Art. 30 Bst. B FHDV)

SF Wasserversorgung		
	Rechnungsjahr CHF	Budget CHF
Erfolg	-24'873.78	-45'600.00
Verwaltungsvermögen per 31.12.2023	1'508'148.45	
Bestand Werterhalt per 31.12.2023	2'701'360.20	
Eigenkapital SF per 31.12.2023	246'760.68	
SF Abwasserentsorgung		
	Rechnungsjahr CHF	Budget CHF
Erfolg	-42'088.15	-62'500.00
Verwaltungsvermögen per 31.12.2023	288'975.35	
Bestand Werterhalt per 31.12.2023	2'697'579.70	
Eigenkapital SF per 31.12.2023	100'201.45	
SF Abfall		
	Rechnungsjahr CHF	Budget CHF
Erfolg	-15'985.40	-9'900.00
Verwaltungsvermögen per 31.12.2023	0.00	
Bestand Werterhalt per 31.12.2023	0.00	
Eigenkapital SF per 31.12.2023	87'495.42	

2 ECKDATEN

2.1 Übersicht

	Rechnung 2023	Budget 2023	Rechnung 2022
Jahresergebnis ER Gesamthaushalt	-90'683.46	-337'800.00	-922'327.54
Jahresergebnis ER Allgemeiner Haushalt	-7'736.13	-219'800.00	-831'853.58
Jahresergebnis gesetzliche Spezialfinanzierungen	-82'947.33	-118'000.00	-90'473.96
Steuerertrag natürliche Personen	3'253'925.20	3'341'300.00	2'703'286.65
Steuerertrag juristische Personen	122'552.45	31'100.00	54'937.30
Liegenschaftssteuer	307'011.95	303'600.00	295'221.40
Nettoinvestitionen	3'138'724.15	3'405'000.00	541'248.50
Bestand Finanzvermögen	4'498'628.48		5'063'798.88
Bestand Verwaltungsvermögen Gesamthaushalt	7'732'386.25		5'032'700.20
Bestand Verwaltungsvermögen Allgemeiner Haushalt	5'935'262.45		3'302'633.55
Bestand Verwaltungsvermögen Spezialfinanzierungen	1'797'123.80		1'730'066.65
Fremdkapital	4'054'982.72		1'970'725.01
Eigenkapital	8'176'032.01		8'125'774.07
Reserven	0.00		0.00
Bilanzüberschuss/-fehlbetrag	1'536'839.21		1'544'575.34

2.2 Selbstfinanzierung / Finanzierungsergebnis

		Rechnung 2023	Budget 2023	Rechnung 2022
Ergebnis Gesamthaushalt	90	-90'683.46	-337'800.00	-922'327.54
Abschreibung Verwaltungsvermögen	33 +	423'907.40	453'700.00	406'236.75
Einlagen in Fonds und Spezialfinanzierungen	35 +	236'790.90	381'200.00	475'726.40
Entnahmen aus Fonds und Spezialfinanzierungen	45 -	-52'533.10	-89'500.00	-57'500.15
Wertberichtigung Darlehen Verwaltungsvermögen	364 +	0.00	0.00	0.00
Wertberichtigung Beteiligungen Verwaltungsvermögen	365 +	0.00	0.00	0.00
Abschreibungen Investitionsbeiträge	366 +	15'130.70	15'400.00	13'775.75
Einlagen in das Eigenkapital	389 +	0.00	0.00	0.00
Entnahmen aus dem Eigenkapital	489 -	-45'416.00	-67'500.00	-45'416.00
Selbstfinanzierung		487'196.44	355'500.00	-129'504.79
Nettoinvestitionen				
Investitionsausgaben	5 +	3'138'724.15	3'425'000.00	825'375.70
Investitionseinnahmen	6 -	0.00	-20'000.00	284'127.20
Nettoinvestitionen		3'138'724.15	3'405'000.00	541'248.50
Finanzierungsergebnis		-2'651'527.71	-3'049'500.00	-670'753.29

(+ = Finanzierungsüberschuss / - = Finanzierungsfehlbetrag)

2.3 Gestufte Erfolgsausweise

2.3.1 Gesamter Haushalt

Gesamter Haushalt		Rechnung 2023	Budget 2023	Rechnung 2022
Betrieblicher Aufwand				
30	Personalaufwand	1'183'042.22	1'215'000	1'180'274.97
31	Sach- und übriger Betriebsaufwand	1'025'122.52	1'270'200	1'118'079.60
33	Abschreibungen Verwaltungsvermögen	423'907.40	453'700	406'236.75
35	Einlagen in Fonds und Spezialfinanzierungen	236'790.90	381'200	475'726.40
36	Transferaufwand	3'543'130.76	3'604'300	3'597'575.75
37	Durchlaufende Beiträge	0.00	0	0.00
	Total Betrieblicher Aufwand	6'411'993.80	6'924'400	6'777'893.47
Betrieblicher Ertrag				
40	Fiskalertrag	3'845'679.25	3'923'200	3'285'844.15
41	Regalien und Konzessionen	55'553.10	57'500	54'944.75
42	Entgelte	663'257.95	779'700	876'046.79
43	Verschiedene Erträge	0.00	0	0.00
45	Entnahmen aus Fonds und Spezialfinanzierungen	52'533.10	89'500	57'500.15
46	Transferertrag	1'551'443.09	1'559'900	1'498'073.64
47	Durchlaufende Beiträge	0.00	0	0.00
	Total Betrieblicher Ertrag	6'168'466.49	6'409'800	5'772'409.48
Ergebnis aus betrieblicher Tätigkeit		-243'527.31	-514'600	-1'005'483.99
34	Finanzaufwand	62'428.05	50'800	73'922.35
44	Finanzertrag	169'855.90	160'100	111'662.80
	Ergebnis aus Finanzierung	107'427.85	109'300	37'740.45
Operatives Ergebnis		-136'099.46	-405'300	-967'743.54
38	Ausserordentlicher Aufwand	0.00	0	0.00
48	Ausserordentlicher Ertrag	45'416.00	67'500	45'416.00
	Ausserordentliches Ergebnis	45'416.00	67'500	45'416.00
Gesamtergebnis Erfolgsrechnung		-90'683.46	-337'800	-922'327.54

2.3.2 Allgemeiner Haushalt

Allgemeiner Haushalt		Rechnung 2023	Budget 2023	Rechnung 2022
Betrieblicher Aufwand				
30	Personalaufwand	1'162'037.89	1'188'400	1'155'736.82
31	Sach- und übriger Betriebsaufwand	797'592.27	980'100	891'984.89
33	Abschreibungen Verwaltungsvermögen	410'964.65	426'800	393'584.40
35	Einlagen in Fonds und Spezialfinanzierungen	0.00	0	0.00
36	Transferaufwand	3'369'713.31	3'448'300	3'431'372.70
37	Durchlaufende Beiträge	0.00	0	0.00
	Total Betrieblicher Aufwand	5'740'308.12	6'043'600	5'872'678.81
Betrieblicher Ertrag				
40	Fiskalertrag	3'845'679.25	3'923'200	3'285'844.15
41	Regalien und Konzessionen	55'553.10	57'500	54'944.75
42	Entgelte	168'815.95	138'000	149'443.84
43	Verschiedene Erträge	0.00	0	0.00
45	Entnahmen aus Fonds und Spezialfinanzierungen	2'099.60	4'000	2'393.20
46	Transferertrag	1'540'863.09	1'548'300	1'487'493.64
47	Durchlaufende Beiträge	0.00	0	0.00
	Total Betrieblicher Ertrag	5'613'010.99	5'671'000	4'980'119.58
Ergebnis aus betrieblicher Tätigkeit		-127'297.13	-372'600	-892'559.23
34	Finanzaufwand	62'428.05	50'800	73'922.35
44	Finanzertrag	136'573.05	136'100	89'212.00
	Ergebnis aus Finanzierung	74'145.00	85'300	15'289.65
Operatives Ergebnis		-53'152.13	-287'300	-877'269.58
38	Ausserordentlicher Aufwand	0.00	0	0.00
48	Ausserordentlicher Ertrag	45'416.00	67'500	45'416.00
	Ausserordentliches Ergebnis	45'416.00	67'500	45'416.00
Gesamtergebnis Erfolgsrechnung		-7'736.13	-219'800	-831'853.58

2.3.3 Wasserversorgung

Wasserversorgung		Rechnung 2023	Budget 2023	Rechnung 2022
Betrieblicher Aufwand				
30	Personalaufwand	20'219.33	24'800	23'773.15
31	Sach- und übriger Betriebsaufwand	61'593.45	75'800	63'763.06
33	Abschreibungen Verwaltungsvermögen	6'567.95	19'800	6'567.95
35	Einlagen in Fonds und Spezialfinanzierungen	106'765.30	172'800	227'880.20
36	Transferaufwand	69'403.00	62'400	63'982.95
37	Durchlaufende Beiträge	0.00	0	0.00
	Total Betrieblicher Aufwand	264'549.03	355'600	385'967.31
Betrieblicher Ertrag				
40	Fiskalertrag	0.00	0	0.00
41	Regalien und Konzessionen	0.00	0	0.00
42	Entgelte	198'793.55	263'500	312'746.85
43	Verschiedene Erträge	0.00	0	0.00
45	Entnahmen aus Fonds und Spezialfinanzierungen	28'075.05	36'600	20'267.70
46	Transferertrag	0.00	0	0.00
47	Durchlaufende Beiträge	0.00	0	0.00
	Total Betrieblicher Ertrag	226'868.60	300'100	333'014.55
	Ergebnis aus betrieblicher Tätigkeit	-37'680.43	-55'500	-52'952.76
34	Finanzaufwand	0.00	0	0.00
44	Finanzertrag	12'806.65	9'900	9'185.50
	Ergebnis aus Finanzierung	12'806.65	9'900	9'185.50
	Operatives Ergebnis	-24'873.78	-45'600	-43'767.26
38	Ausserordentlicher Aufwand	0.00	0	0.00
48	Ausserordentlicher Ertrag	0.00	0	0.00
	Ausserordentliches Ergebnis	0.00	0	0.00
	Gesamtergebnis Erfolgsrechnung	-24'873.78	-45'600	-43'767.26

2.3.4 Abwasserentsorgung

Abwasserentsorgung		Rechnung 2023	Budget 2023	Rechnung 2022
	Betrieblicher Aufwand			
30	Personalaufwand	785.00	1'800	765.00
31	Sach- und übriger Betriebsaufwand	65'145.55	111'200	66'442.05
33	Abschreibungen Verwaltungsvermögen	6'374.80	7'100	6'084.40
35	Einlagen in Fonds und Spezialfinanzierungen	130'025.60	208'400	247'846.20
36	Transferaufwand	78'615.00	71'700	77'192.40
37	Durchlaufende Beiträge	0.00	0	0.00
	Total Betrieblicher Aufwand	280'945.95	400'200	398'330.05
	Betrieblicher Ertrag			
40	Fiskalertrag	0.00	0	0.00
41	Regalien und Konzessionen	0.00	0	0.00
42	Entgelte	186'265.80	263'800	302'015.55
43	Verschiedene Erträge	0.00	0	0.00
45	Entnahmen aus Fonds und Spezialfinanzierungen	22'358.45	48'900	34'839.25
46	Transferertrag	10'580.00	11'600	10'580.00
47	Durchlaufende Beiträge	0.00	0	0.00
	Total Betrieblicher Ertrag	219'204.25	324'300	347'434.80
	Ergebnis aus betrieblicher Tätigkeit	-61'741.70	-75'900	-50'895.25
34	Finanzaufwand	0.00	0	0.00
44	Finanzertrag	19'653.55	13'400	12'655.20
	Ergebnis aus Finanzierung	19'653.55	13'400	12'655.20
	Operatives Ergebnis	-42'088.15	-62'500	-38'240.05
38	Ausserordentlicher Aufwand	0.00	0	0.00
48	Ausserordentlicher Ertrag	0.00	0	0.00
	Ausserordentliches Ergebnis	0.00	0	0.00
	Gesamtergebnis Erfolgsrechnung	-42'088.15	-62'500	-38'240.05

2.3.5 Abfall

Abfall		Rechnung 2023	Budget 2023	Rechnung 2022
Betrieblicher Aufwand				
30	Personalaufwand	0.00	0	0.00
31	Sach- und übriger Betriebsaufwand	100'791.25	103'100	95'889.60
33	Abschreibungen Verwaltungsvermögen	0.00	0	0.00
35	Einlagen in Fonds und Spezialfinanzierungen	0.00	0	0.00
36	Transferaufwand	25'399.45	21'900	25'027.70
37	Durchlaufende Beiträge	0.00	0	0.00
	Total Betrieblicher Aufwand	126'190.70	125'000	120'917.30
Betrieblicher Ertrag				
40	Fiskalertrag	0.00	0	0.00
41	Regalien und Konzessionen	0.00	0	0.00
42	Entgelte	109'382.65	114'400	111'840.55
43	Verschiedene Erträge	0.00	0	0.00
45	Entnahmen aus Fonds und Spezialfinanzierungen	0.00	0	0.00
46	Transferertrag	0.00	0	0.00
47	Durchlaufende Beiträge	0.00	0	0.00
	Total Betrieblicher Ertrag	109'382.65	114'400	111'840.55
	Ergebnis aus betrieblicher Tätigkeit	-16'808.05	-10'600	-9'076.75
34	Finanzaufwand	0.00	0	0.00
44	Finanzertrag	822.65	700	610.10
	Ergebnis aus Finanzierung	822.65	700	610.10
	Operatives Ergebnis	-15'985.40	-9'900	-8'466.65
38	Ausserordentlicher Aufwand	0.00	0	0.00
48	Ausserordentlicher Ertrag	0.00	0	0.00
	Ausserordentliches Ergebnis	0.00	0	0.00
	Gesamtergebnis Erfolgsrechnung	-15'985.40	-9'900	-8'466.65

3 BILANZ

Einwohnergemeinde Gerzensee
EINWOHNERGEMEINDE

Bilanz

Aktiven		Rechnung 2023	Rechnung 2022
Finanzvermögen			
100	Flüssige Mittel und kurzfristige Geldanlagen	402'795.38	1'410'290.61
101	Forderungen	2'122'179.90	1'622'641.02
102	Kurzfristige Finanzanlagen	0.00	0.00
104	Aktive Rechnungsabgrenzungen	456'582.10	432'515.00
106	Vorräte und angefangene Arbeiten	0.00	80'824.55
107	Finanzanlagen	13'441.10	13'897.70
108	Sachanlagen Finanzvermögen	1'503'630.00	1'503'630.00
109	Forderungen gegenüber Spezialfinanzierungen und Fonds im Fremdkapital	0.00	0.00
Total Finanzvermögen		4'498'628.48	5'063'798.88
Verwaltungsvermögen			
140	Sachanlagen Verwaltungsvermögen	7'167'685.30	4'562'711.15
142	Immaterielle Anlagen	166'706.60	151'578.00
144	Darlehen	0.00	0.00
145	Beteiligungen, Grundkapitalien	59'504.00	9'504.00
146	Investitionsbeiträge	338'490.35	308'907.05
148	Kumulierte zusätzliche Abschreibungen	0.00	0.00
Total Verwaltungsvermögen		7'732'386.25	5'032'700.20
Aktiven		12'231'014.73	10'096'499.08

Einwohnergemeinde Gerzensee
EINWOHNERGEMEINDE

Bilanz

Passiven		Rechnung 2023	Rechnung 2022
Fremdkapital			
Kurzfristiges Fremdkapital			
200	Laufende Verbindlichkeiten	823'511.75	638'811.96
201	Kurzfristige Finanzverbindlichkeiten	0.00	0.00
204	Passive Rechnungsabgrenzungen	270'400.55	241'128.05
205	Kurzfristige Rückstellungen	68'300.00	60'300.00
Total Kurzfristiges Fremdkapital		1'162'212.30	940'240.01
Langfristiges Fremdkapital			
206	Langfristige Finanzverbindlichkeiten	2'000'000.00	0.00
208	Langfristige Rückstellungen	657'000.00	794'000.00
209	Verbindlichkeiten gegenüber Spezialfinanzierungen und Fonds im Fremdkapital	235'770.42	236'485.00
Total Langfristiges Fremdkapital		2'892'770.42	1'030'485.00
Total Fremdkapital		4'054'982.72	1'970'725.01
Eigenkapital			
290	Verpflichtungen / Vorschüsse gegenüber Spezialfinanzierungen	434'457.55	517'404.88
292	Rücklagen der Globalbudgetbereiche	0.00	0.00
293	Vorfinanzierungen	6'037'509.95	5'851'152.55
294	Reserven	0.00	0.00
296	Neubewertungsreserve Finanzvermögen	167'225.30	212'641.30
298	Übriges Eigenkapital	0.00	0.00
299	Bilanzüberschuss/-fehlbetrag	1'536'839.21	1'544'575.34
Total Eigenkapital		8'176'032.01	8'125'774.07
Passiven		12'231'014.73	10'096'499.08

4 FUNKTIONEN

4.1 Erfolgsrechnung

Einwohnergemeinde Gerzensee
EINWOHNERGEMEINDE

Erfolgsrechnung

Funktionale Gliederung		Rechnung 2023		Budget 2023		Rechnung 2022	
		Aufwand	Ertrag	Aufwand	Ertrag	Aufwand	Ertrag
0	Allgemeine Verwaltung Nettoergebnis	845'835.68	219'935.55 625'900.13	876'400	215'700 660'700	842'297.17	216'535.40 625'761.77
1	Öffentliche Ordnung und Sicherheit, Verteidigung Nettoergebnis	68'669.40	45'451.00 23'218.40	75'800	34'900 40'900	83'481.35	44'611.10 38'870.25
2	Bildung Nettoergebnis	2'850'061.06	1'529'870.04 1'320'191.02	2'907'700	1'545'500 1'362'200	2'815'298.60	1'464'984.95 1'350'313.65
3	Kultur, Sport und Freizeit, Kirche Nettoergebnis	46'747.73	5'143.25 41'604.48	57'400	4'600 52'800	46'929.97	5'003.65 41'926.32
4	Gesundheit Nettoergebnis	7'757.90	1'775.60 5'982.30	8'100	2'000 6'100	6'091.37	1'318.15 4'773.22
5	Soziale Sicherheit Nettoergebnis	1'023'987.35	37'534.90 986'452.45	1'109'200	26'000 1'083'200	1'056'531.00	34'234.94 1'022'296.06
6	Verkehr und Nachrichtenübermittlung Nettoergebnis	426'709.08	124'603.50 302'105.58	467'900	108'100 359'800	428'107.44	71'970.90 356'136.54
7	Umweltschutz und Raumordnung Nettoergebnis	740'511.73	678'485.68 62'026.05	973'800	904'300 69'500	976'951.04	914'928.66 62'022.38
8	Volkswirtschaft Nettoergebnis	8'551.62 47'001.48	55'553.10	9'700 47'800	57'500	9'096.68 45'848.07	54'944.75
9	Finanzen und Steuern Nettoergebnis	652'915.90 3'320'478.93	3'973'394.83	680'200 3'587'400	4'267'600	775'743.15 3'456'252.12	4'231'995.27

4.1.1 Kommentar

0 Allgemeine Verwaltung

	Jahresrechnung 2023		Budget 2023		Jahresrechnung 2022	
	Aufwand	Ertrag	Aufwand	Ertrag	Aufwand	Ertrag
	845'835.68	219'935.55	876'400.00	215'700.00	842'297.17	216'535.40
Nettoergebnis		625'900.13		660'700.00		625'761.77

- 0120 Minderaufwand bei den Entschädigungen, Tag- und Sitzungsgelder an Gemeinderat, der Aus- und Weiterbildung, für die Jungbürgerfeier und beim Gemeinderatskredit
- 0220 Mehraufwand Unterhalt immaterielle Anlagen (Software) und Personalwerbung / Minderaufwand Honorare externe Berater, Dienstleistungen Dritter und planmässige Abschreibungen / Minderertrag interne Verrechnung von Dienstleistungen
- 0290 Minderaufwand Unterhalt Liegenschaft Dorfstrasse 14 (CHF 4'000.-) / Mehrertrag interne Verrechnung von Pacht/Mieten/Benützungskosten (CHF 5'000.-)

1 Öffentliche Ordnung und Sicherheit, Verteidigung

	Jahresrechnung 2023		Budget 2023		Jahresrechnung 2022	
	Aufwand	Ertrag	Aufwand	Ertrag	Aufwand	Ertrag
	68'669.40	45'451.00	75'800.00	34'900.00	83'481.35	44'611.10
Nettoergebnis		23'218.40		40'900.00		38'870.25

- 1400 Nettomehrertrag Gebühren für Amtshandlungen (Verwaltung/Bau) rund CHF 11'800.-
- 1610 Minderaufwand für Unterhalt Schützenhaus (rund CHF 2'600.-)

2 Bildung

	Jahresrechnung 2023		Budget 2023		Jahresrechnung 2022	
	Aufwand	Ertrag	Aufwand	Ertrag	Aufwand	Ertrag
	2'850'061.06	1'529'870.04	2'907'700.00	1'545'500.00	2'815'298.60	1'464'984.95
Nettoergebnis		1'320'191.02		1'362'200.00		1'350'313.65

- 2110 tieferer Gemeindeanteil an Lehrergehältern (Gehaltskostenbeiträge) (rund CHF 50'000.–) / Minderertrag bei Gemeindebeiträgen (rund CHF 29'900.–) aufgrund tieferer Anzahl Kinder
- 2120 Minderaufwand für Exkursionen, Schulreisen und Lager (rund CHF 12'500.–) / höherer Gemeindeanteil an Lehrergehältern (rund CHF 45'500.–) / höhere Entschädigungen an Gemeinde (Infrastrukturbeitrag an Gde. Kirchdorf für Schüler mit Schulstandort Kirchdorf (rund CHF 7'300.–) / Mehrertrag bei Gemeindebeiträgen (rund CHF 14'100.–)
- 2130 Minderaufwand für Exkursionen, Schulreisen und Lager (rund CHF 4'400.–)
- 2130 tieferer Gemeindeanteil an Lehrergehältern (rund CHF 12'900.–) jedoch auch Minderertrag bei den Gemeindebeiträgen (rund CHF 13'000.–)
- 2130 Minderaufwand bei Beitrag an Kanton für GYM 1 (rund CHF 15'100.–) aufgrund tieferer Schülerzahl
- 2130 um rund CHF 87'000.– höherer Beitrag an Sek.stufe 1 Wichtrach aufgrund höherer Anzahl Schüler
- 2140 höhere Beiträge an Musikschulen (rund CHF 3'100.– bei einem Gesamtaufwand von rund CHF 50'600.–)
- 2170 Mehraufwand für Anschaffungen Maschinen, Geräte und Fahrzeuge (rund CHF 6'000 inolge Nachkredit für Ersatz Defibrillator und Turnmatten)
- 2170 Minderaufwand Ver- und Entsorgung (rund CHF 45'000.–) für Wärmebedarf
- 2170 Minderaufwand beim Gebäudeunterhalt rund CHF 19'700.–
- 2170 Minderaufwand für Unterhalt Apparate, Maschinen, Werkzeuge (rund CHF 12'100.–)
- 2170 Mehraufwand beim übrigen Betriebsunterhalt (rund CHF 9'400.–) inolge Heizprovisorium
- 2170 Mehraufwand interne Verrechnung von Pacht, Mieten Benützungskosten (CHF 11'000.–) für prov. Schulzimmer in Liegenschaft Dorfstrasse 14
- 2170 Mehrertrag bei Rückerstattungen Dritter (rund CHF 19'600.–) inolge Rückerstattung Versicherungsleistung und Verkauf Restbestand Heizöl

3 Kultur, Sport und Freizeit, Kirche

	Jahresrechnung 2023		Budget 2023		Jahresrechnung 2022	
	Aufwand	Ertrag	Aufwand	Ertrag	Aufwand	Ertrag
Nettoergebnis	46'747.73	5'143.25	57'400.00	4'600.00	46'929.97	5'003.65
		41'604.48		52'800.00		41'926.32

3420 Minderaufwand beim Unterhalt Wanderwege (rund CHF 5'200.–)

4 Gesundheit

	Jahresrechnung 2023		Budget 2023		Jahresrechnung 2022	
	Aufwand	Ertrag	Aufwand	Ertrag	Aufwand	Ertrag
Nettoergebnis	7'757.90	1'775.60	8'100.00	2'000.00	6'091.37	1'318.15
		5'982.30		6'100.00		4'773.22

keine Bemerkungen resp. nennenswerten Abweichungen gegenüber dem Budget

5 Soziale Sicherheit

	Jahresrechnung 2023		Budget 2023		Jahresrechnung 2022	
	Aufwand	Ertrag	Aufwand	Ertrag	Aufwand	Ertrag
Nettoergebnis	1'023'987.35	37'534.90	1'109'200.00	26'000.00	1'056'531.00	34'234.94
		986'452.45		1'083'200.00		1'022'296.06

5320 tiefere Gemeindebeiträge an LA Ergänzungsleistungen (CHF 21'634.–)

5450 Nettomehraufwand von rund CHF 2'700.– für Betreuungsgutscheine

5796 tieferer Beitrag an Regionalen Sozialdienst Wichtrach (rund CHF 7'700.–)

5799 tiefere Gemeindebeiträge an LA Sozialhilfe (rund CHF 65'700.–)

6 Verkehr

	Jahresrechnung 2023		Budget 2023		Jahresrechnung 2022	
	Aufwand	Ertrag	Aufwand	Ertrag	Aufwand	Ertrag
	426'709.08	124'603.50	467'900.00	108'100.00	428'107.44	71'970.90
Nettoergebnis		302'105.58		359'800.00		356'136.54

- 6150 Minderaufwand bei Material für Schnee- und Eisbekämpfung (rund CHF 8'700.–)
- 6150 Minderaufwand bei baulichem Unterhalt Strassen/Verkehrswege (rund CHF 20'500.–)
- 6150 Minderaufwand bei Unterhalt Feuerweiher (rund CHF 5'000.–)
- 6150 Mehraufwand bei Unterhalt und Reparatur Strassenbeleuchtung (rund CHF 8'500.–)
- 6150 Mehrertrag bei interner Verrechnung von Dienstleistungen an SF (rund CHF 8'100.–)
- 6150 Mehrertrag bei interne Verrechnung von Dienstleistungen (rund CHF 4'700.–)
- 6291 Minderaufwand Gemeindeanteil LA öffentl. Verkehr (rund CHF 4'300.–)

7 Umweltschutz und Raumordnung

	Jahresrechnung 2023		Budget 2023		Jahresrechnung 2022	
	Aufwand	Ertrag	Aufwand	Ertrag	Aufwand	Ertrag
	740'511.73	678'485.68	973'800.00	904'300.00	976'951.04	914'928.66
Nettoergebnis		62'026.05		69'500.00		62'022.38

- 7101 Minderaufwand bei Honoraren externe Berater, Gutachter, Fachexperten etc. (rund CHF 7'600.–)
- 7101 tiefere planmässige Abschreibungen aufgrund zeitlicher Verzögerung Quellsanierung/Quellableitung und deshalb tiefere Entnahme aus SF Werterhalt
- 7101 Mehraufwand bei Beiträgen für Schutzzonen (rund CHF 5'100.–)
- 7201 Minderaufwand bei den Honoraren externe Berater, Gutachter, Fachexperten (rund CHF 12'000.–)
- 7201 Minderaufwand beim Unterhalt übrige Tiefbauten (Kanalnetz) und deshalb tiefere Entnahme aus SF Werterhalt
- 7201 Minderaufwand bei den Auslagen für die Zustandserfassung privater Abwasseranlagen (rund CHF 9'100.–)
- 7201 höhere Beiträge an ARA Region Münsingen (rund CHF 7'500.–)
- 7201 Mehrertrag verrechnete Zinse infolge Erhöhung interner Verrechnungszinssatz (rund CHF 6'300.–)
- 7301 Minderaufwand bei den Kehrrichtentsorgungskosten (rund CHF 4'600.–) und Minderertrag Kehrrechtgebühren (rund CHF 4'500.–)
- 7410 Minderaufwand beim Unterhalt Wasserbau (rund CHF 4'400.–)
- 7710 Mehraufwand bei der internen Verrechnung von Dienstleistungen (rund CHF 6'300.–)
- 7900 Mehraufwand Planungen und Projektierungen Dritter (rund CHF 6'700.–)
- 7710 Mehrertrag bei den Benützungs-/Grabgebühren (rund CHF 3'500.–)

8 Volkswirtschaft

	Jahresrechnung 2023		Budget 2023		Jahresrechnung 2022	
	Aufwand	Ertrag	Aufwand	Ertrag	Aufwand	Ertrag
	8'551.62	55'553.10	9'700.00	57'500.00	9'096.68	54'944.75
Nettoergebnis	47'001.48		47'800.00		45'848.07	

keine Bemerkungen resp. nennenswerten Abweichungen gegenüber dem Budget

9 Finanzen und Steuern

	Jahresrechnung 2023		Budget 2023		Jahresrechnung 2022	
	Aufwand	Ertrag	Aufwand	Ertrag	Aufwand	Ertrag
(ohne Abschluss)	652'915.90	3'965'658.70	680'200.00	4'047'800.00	775'743.15	3'400'141.69
Nettoergebnis	3'312'742.80		3'367'600.00		2'624'398.54	

- 9100 tieferer Ertrag bei den Einkommenssteuern (-3.2 % resp. rund CHF 99'900.-). Die Gründe für den Minderertrag sind Vorjahreskorrekturen sowie der tiefere Steuerertrag von Neuzuzüglern aufgrund Verzögerung von Bauvorhaben
- 9100 Minderertrag bei Vermögenssteuern (-11.7 % resp. rund CHF 52'200.-)
- 9100 Mehrertrag bei Quellensteuern (rund CHF 5'800.-)
- 9100 Mehraufwand bei den (Netto-)Steuerteilungen von rund CHF 28'700.-
- 9100 Auflösung der Steuerteilungsrückstellung um CHF 153'000.- aufgrund der vorgenommenen Berechnungen – Vorjahr Auflösung CHF 28'000.-
- 9100 Mehrertrag Gewinnsteuern Juristische Personen (rund CHF 20'600.-)
- 9100 Mehrertrag Eingang abgeschriebener Steuern (rund 6'300.-)
- 9101 Minderertrag bei den Grundstückgewinnsteuern (rund CHF 53'500.-)
- 9101 Minderertrag bei den Sonderveranlagungen (rund CHF 50'100.-)
- 9300 Beitrag an eigentlichen Finanz- und Lastenausgleich (Disparitätenabbau) CHF 41'145.- (Budget: CHF 65'700.-)
- 9500 Mehrertrag Erbschafts- und Schenkungssteuern (rund CHF 12'100.-)
- 9610 Mehraufwand interne Verrechnung Zinsen für Spezialfinanzierung infolge Erhöhung interner Verrechnungszinssatz (rund CHF 9'200.-)
- 9950 Ertrag aus Auflösung der Neubewertungsreserve von CHF 45'416.- (Budget CHF 47'500.-)

4.2 Investitionsrechnung

Einwohnergemeinde Gerzensee
EINWOHNERGEMEINDE

Investitionsrechnung

Funktionale Gliederung		Rechnung 2023		Budget 2023		Rechnung 2022	
		Ausgaben	Einnahmen	Ausgaben	Einnahmen	Ausgaben	Einnahmen
0	Allgemeine Verwaltung Nettoausgaben/-einnahmen	0.00	0.00	35'000	0	0.00	0.00
			0.00		35'000		0.00
1	Öffentliche Ordnung und Sicherheit, Verteidigung Nettoausgaben/-einnahmen	32'086.10	0.00	49'000	0	2'875.60	0.00
			32'086.10		49'000		2'875.60
2	Bildung Nettoausgaben/-einnahmen	2'685'989.20	0.00	2'629'000	0	230'249.05	0.00
			2'685'989.20		2'629'000		230'249.05
6	Verkehr und Nachrichtenübermittlung Nettoausgaben/-einnahmen	266'707.65	0.00	515'000	20'000	13'915.75	0.00
			266'707.65		495'000		13'915.75
7	Umweltschutz und Raumordnung Nettoausgaben/-einnahmen	103'941.20	0.00	197'000	0	578'335.30	284'127.20
			103'941.20		197'000		294'208.10
8	Volkswirtschaft Nettoausgaben/-einnahmen	50'000.00	0.00	0	0	0.00	0.00
			50'000.00		0		0.00
9	Finanzen und Steuern Nettoausgaben/-einnahmen	0.00	3'138'724.15	20'000	3'425'000	284'127.20	825'375.70
		3'138'724.15		3'405'000		541'248.50	

5 SACHGRUPPEN

5.1 Erfolgsrechnung

Einwohnergemeinde Gerzensee
EINWOHNERGEMEINDE

Erfolgsrechnung

Sachgruppen	Rechnung 2023		Budget 2023		Rechnung 2022		
	Aufwand	Ertrag	Aufwand	Ertrag	Aufwand	Ertrag	
AUFWAND							
30	Personalaufwand	1'183'042.22	0.00	1'215'000	0	1'180'274.97	0.00
31	Sach- und übriger Betriebsaufwand	1'025'122.52	0.00	1'270'200	0	1'118'079.60	0.00
33	Abschreibungen Verwaltungsvermögen	423'907.40	0.00	453'700	0	406'236.75	0.00
34	Finanzaufwand	62'428.05	0.00	50'800	0	73'922.35	0.00
35	Einlagen in Fonds und Spezialfinanzierungen	236'790.90	0.00	381'200	0	475'726.40	0.00
36	Transferaufwand	3'543'130.76	0.00	3'604'300	0	3'597'575.75	0.00
38	Ausserordentlicher Aufwand	0.00	0.00	0	0	0.00	0.00
39	Interne Verrechnungen	197'325.60	0.00	191'000	0	188'711.95	0.00
3	TOTAL AUFWAND	6'671'747.45	0.00	7'166'200	0	7'040'527.77	0.00
ERTRAG							
40	Fiskalertrag	0.00	3'845'679.25	0	3'923'200	0.00	3'285'844.15
41	Regalien und Konzessionen	0.00	55'553.10	0	57'500	0.00	54'944.75
42	Entgelte	0.00	663'257.95	0	779'700	0.00	876'046.79
43	Verschiedene Erträge	0.00	0.00	0	0	0.00	0.00
44	Finanzertrag	0.00	169'855.90	0	160'100	0.00	111'662.80
45	Entnahmen aus Fonds und Spezialfinanzierungen	0.00	52'533.10	0	89'500	0.00	57'500.15
46	Transferertrag	0.00	1'551'443.09	0	1'559'900	0.00	1'498'073.64
48	Ausserordentlicher Ertrag	0.00	45'416.00	0	67'500	0.00	45'416.00
49	Interne Verrechnungen	0.00	197'325.60	0	191'000	0.00	188'711.95
4	TOTAL ERTRAG	0.00	6'581'063.99	0	6'828'400	0.00	6'118'200.23
ABSCHLUSS							
90	Abschluss Erfolgsrechnung		90'683.46		337'800		922'327.54
9	ABSCHLUSSKONTEN		90'683.46		337'800		922'327.54
GESAMTTOTAL							
		6'671'747.45	6'671'747.45	7'166'200	7'166'200	7'040'527.77	7'040'527.77

5.2 Investitionsrechnung

Einwohnergemeinde Gerzensee
EINWOHNERGEMEINDE

Investitionsrechnung

Sachgruppen	Rechnung 2023		Budget 2023		Rechnung 2022		
	Ausgaben	Einnahmen	Ausgaben	Einnahmen	Ausgaben	Einnahmen	
	AUSGABEN						
50	Sachanlagen	3'035'199.55	0.00	3'376'000	0	814'662.00	0.00
52	Immaterielle Anlagen	8'810.60	0.00	38'000	0	10'713.70	0.00
55	Beteiligungen und Grundkapitalien	50'000.00	0.00	0	0	0.00	0.00
56	Eigene Investitionsbeiträge	44'714.00	0.00	11'000	0	0.00	0.00
5	TOTAL AUSGABEN	3'138'724.15	0.00	3'425'000	0	825'375.70	0.00
	EINNAHMEN						
63	Investitionsbeiträge für eigene Rechnung	0.00	0.00	0	20'000	0.00	284'127.20
65	Übertragung von Beteiligungen	0.00	0.00	0	0	0.00	0.00
6	TOTAL EINNAHMEN	0.00	0.00	0	20'000	0.00	284'127.20
59	Übertrag an Bilanz	0.00	0.00	20'000	0	284'127.20	0.00
69	Übertrag an Bilanz	0.00	3'138'724.15	0	3'425'000	0.00	825'375.70
	Nettoinvestitionen		3'138'724.15		3'405'000		541'248.50

6 GELDFLUSSRECHNUNG

Geldflussrechnung		
Gesamthaushalt		
Gerzensee		
Bezeichnung	CHF 2023	CHF 2022
Geldfluss aus betrieblicher Tätigkeit		
(-) Aufwandüberschuss / Ertragsüberschuss	-90'683.46	-922'327.54
Abschreibungen Verwaltungsvermögen	423'907.40	406'236.75
Abschreibungen Investitionsbeiträge	15'130.70	13'775.75
Einlagen in das Eigenkapital	0.00	0.00
(-) Entnahmen aus dem Eigenkapital	-45'416.00	-45'416.00
Verluste aus Verkauf Finanzanlagen FV und Übertragung Finanzanlagen FV ins VV / (-) Gewinne aus Verkauf Finanzanlagen FV	0.00	0.00
(-) Gewinne aus Verkauf Sachanlagen FV / Verluste aus Veräußerung Sachanlagen FV und Übertragung Sachanlagen FV ins	-46'311.00	0.00
Wertberichtigungen Anlagen FV / (-) Wertberichtigungen Anlagen FV	456.60	-1'127.70
Wertberichtigungen Darlehen/Beteiligungen VV	0.00	0.00
(-) Aufwertung VV	0.00	0.00
(-) Zunahme/Abnahme Forderungen	-499'538.88	726'399.79
Abnahme/(-) Zunahme Vorräte	80'824.55	-80'824.55
(-) Zunahme/Abnahme aktive Rechnungsabgrenzungen	-24'067.10	-15'378.35
(-) Abnahme/Zunahme Laufende Verbindlichkeiten	-35'593.31	193'775.46
Zunahme/(-) Abnahme kurzfr. Rückstellungen	8'000.00	5'600.00
Zunahme/(-) Abnahme passive Rechnungsabgrenzungen	29'272.50	-1'126.65
(-) Abnahme/Zunahme langfr. Rückstellungen	-137'000.00	-26'000.00
Zunahme/(-) Abnahme Spezialfinanzierungen im EK und Vorfinanzierungen	186'357.40	420'619.45
Geldfluss aus betrieblicher Tätigkeit	-134'660.60	674'206.41

Geldfluss aus Investitionstätigkeit		
Zahlungen für Nettoinv. Sachanlagen + Immat. Anlagen+ Investitionsbeiträge VV	-2'868'431.05	-825'110.45
(-) Auszahlungen für Darlehen/Beteiligungen VV	-50'000.00	0.00
Einzahlung für Darlehen/Beteiligungen VV	0.00	0.00
(-) Kauf Sachanlagen FV	0.00	0.00
Verkauf Sachanlagen FV	46'311.00	0.00
(-) Investitionen Sachanlagen FV	0.00	0.00
(-) Kauf kurzfristige Finanzanlagen FV	0.00	0.00
Verkauf kurzfristige Finanzanlagen FV	0.00	0.00
(-) Kauf langfristige Finanzanlagen FV	0.00	0.00
Verkauf langfristige Finanzanlagen FV	0.00	0.00
Geldfluss aus Investitionstätigkeit	-2'872'120.05	-825'110.45

Geldfluss aus Finanzierungstätigkeit		
Zunahme/ (-) Abnahme Kontokorrente mit Dritten	0.00	0.00
Aufnahme kurzfristige Finanzverbindlichkeiten	0.00	0.00
(-) Rückzahlung kurzfristige Finanzverbindlichkeiten	0.00	0.00
Aufnahme langfristige Finanzverbindlichkeiten	2'000'000.00	0.00
(-) Rückzahlung langfristige Finanzverbindlichkeiten	0.00	0.00
(-) Abnahme/Zunahme Stiftungen, Legate, Zuwendungen im FK sowie Fonds im FK	-714.58	-20'828.65
Geldfluss aus Finanzierungstätigkeit	1'999'285.42	-20'828.65

Total Geldfluss	-1'007'495.23	-171'732.69
Bestand Flüssige Mittel und kurzfristige Geldanlagen 1.1.	1'410'290.61	1'582'023.30
Bestand Flüssige Mittel und kurzfristige Geldanlagen 31.12.	402'795.38	1'410'290.61

7 FINANZKENNZAHLEN

7.1 Gesamthaushalt

Kennzahl (Rechnung)	<u>2019</u> <u>Wert</u>	<u>2020</u> <u>Wert</u>	<u>2021</u> <u>Wert</u>	<u>2022</u> <u>Wert</u>	<u>2023</u> <u>Wert</u>	<u>Ø 5</u> <u>Jahre</u> <u>Wert</u>	Kommentar/Interpretation
Nettoverschuldungsquotient	-85.0 %	-115.8 %	-129.6 %	-118.1 %	-13.3 %	-89.7 %	Der Nettoverschuldungsquotient gibt an, welcher Anteil der direkten Steuern der natürlichen und juristischen Personen +/- Finanzausgleich erforderlich wäre, um die Nettoschulden zu tilgen.
Selbstfinanzierungsgrad	127.4 %	562.1 %	166.9 %	-23.9 %	15.5 %	56.3 %	Der Selbstfinanzierungsgrad gibt an, in welchem Ausmass Neuinvestitionen durch selbsterwirtschaftete Mittel finanziert werden können. Bei einem Wert von über 100 % können Investitionen finanziert und/oder Schulden abgebaut werden, ein Selbstfinanzierungsgrad unter 100 % führt zu einer Neuverschuldung, bzw. zu einer Fremdfinanzierung, was gleichzeitig eine grössere Verschuldung bedeutet. Diese Kennzahl kann von Jahr zu Jahr sehr stark schwanken. Dies insbesondere bei den kleineren Gemeinden, da die Investitionstätigkeit sehr unregelmässig ist. Deshalb muss der Selbstfinanzierungsgrad über mehrere Jahre betrachtet werden, um eine Beurteilung vornehmen zu können.
Zinsbelastungsanteil	-0.1 %	-0.1 %	-0.1 %	0.0 %	0.0 %	-0.1 %	Der Zinsbelastungsanteil sagt aus, welcher Anteil des laufenden Ertrags durch den Nettozinsaufwand gebunden ist. Je höher der Zinsbelastungsanteil ist, desto mehr Mittel werden für die Schuldzinsen aufgewendet und je tiefer der Wert, desto grösser der finanzielle Handlungsspielraum. Ein negativer Zinsbelastungsanteil zeigt an, dass mehr Zinsertrag erwirtschaftet als für Zinsen ausgegeben wird. Diese Kennzahl liefert somit Informationen zur finanziellen Situation einer Gemeinde. Im Vergleich über mehrere Jahre wird die Verschuldungstendenz und im Vergleich zu anderen Gemeinden die Verschuldungssituation erkannt.
Bruttoverschuldungsanteil	21.1 %	20.6 %	24.3 %	10.8 %	44.2 %	24.4 %	Der Bruttoverschuldungsanteil zeigt die Verschuldungssituation der Gemeinde und beantwortet die Frage, ob die Verschuldung in einem angemessenen Verhältnis zu den erwirtschafteten Erträgen steht. Diese Kennzahl gibt an, wie viele Prozente vom Finanzertrag benötigt werden, um die Bruttoschulden abzubauen.
Investitionsanteil	15.3 %	3.8 %	4.2 %	12.1 %	35.1 %	16.1 %	Diese Kennzahl zeigt die Aktivität im Bereich der Investitionen im Verhältnis zum jährlichen Gesamtaufwand. Sie sagt jedoch alleine nichts über die finanzielle Situation der Gemeinde aus.
Kapitaldienstanteil	6.6 %	6.4 %	6.9 %	7.1 %	6.9 %	6.8 %	Der Kapitaldienstanteil ist die Messgrösse für die Belastung des Haushaltes durch Kapitalkosten. Unter Kapitaldienst versteht man die Nettozinsen plus Abschreibungen und Wertberichtigungen. Diese Kennzahl gibt Auskunft darüber, wie stark der laufende Ertrag durch die Zinsen und die ordentlichen Abschreibungen (Kapitaldienst) belastet ist. Ein steigender Anteil weist somit auf einen enger werdenden finanziellen Spielraum hin.
Nettoschuld in Franken pro Einwohner	-2'187.90	-2'887.20	-3'053.10	-2'494.40	-346.05	-2'180.75	Die Nettoschuld je Einwohner wird als Gradmesser für die Verschuldung verwendet. Bei der Beurteilung ist ergänzend die finanzielle Leistungsfähigkeit massgebend (Selbstfinanzierungsanteil berücksichtigen). Ein negativer Wert entspricht einem Nettovermögen pro Einwohner.
Selbstfinanzierungsanteil	13.3 %	16.6 %	6.7 %	-2.2 %	7.6 %	8.6 %	Der Selbstfinanzierungsanteil spiegelt die Finanzkraft und den finanziellen Spielraum einer Gemeinde wieder und gibt an, welcher Anteil des Ertrags zur Finanzierung der Investitionen oder zum Abbau von Schulden aufgewendet werden kann (finanzielle Leistungsfähigkeit).
Nettozinsbelastungsanteil	-0.8 %	-4.8 %	-1.1 %	0.0 %	-1.9 %	-1.8 %	Diese Kennzahl gibt an, welcher Anteil des Steuerertrages der Gemeinde für die Verzinsung der Schulden aufgewendet werden muss. Ein hoher Zinsbelastungsanteil weist auf eine hohe Verschuldung hin.
Massgebliches Eigenkapital pro Einwohner	2'511.45	2'792.75	2'656.70	1'932.10	1'827.35	2'340.40	Diese Kennzahl ist eine Vergleichsgrösse und wird im Zusammenhang mit dem Finanzausgleich verwendet.

7.2 Allgemeiner Haushalt

Kennzahl (Rechnung)	<u>2019</u> <u>Wert</u>	<u>2020</u> <u>Wert</u>	<u>2021</u> <u>Wert</u>	<u>2022</u> <u>Wert</u>	<u>2023</u> <u>Wert</u>	<u>Ø 5</u> <u>Jahre</u> <u>Wert</u>	Kommentar/Interpretation
Selbstfinanzierungsgrad	219.2 %	422.5 %	173.6 %	-187.7 %	11.8 %	35.3 %	Der Selbstfinanzierungsgrad gibt an, in welchem Ausmass Neuinvestitionen durch selbsterwirtschaftete Mittel finanziert werden können. Bei einem Wert von über 100 % können Investitionen finanziert und/oder Schulden abgebaut werden, ein Selbstfinanzierungsgrad unter 100 % führt zu einer Neuverschuldung, bzw. zu einer Fremdfinanzierung, was gleichzeitig eine grössere Verschuldung bedeutet. Diese Kennzahl kann von Jahr zu Jahr sehr stark schwanken. Dies insbesondere bei den kleineren Gemeinden, da die Investitionstätigkeit sehr unregelmässig ist. Deshalb muss der Selbstfinanzierungsgrad über mehrere Jahre betrachtet werden, um eine Beurteilung vornehmen zu können.
Bilanzüberschussquotient	77.0 %	81.7 %	81.9 %	59.0 %	45.9 %	68.9 %	Der Bilanzüberschuss wird im Verhältnis zum Steuerertrag +/- Finanzausgleich definiert. Eine gesunde Eigenkapitalbasis ist notwendig, um eine gute Eigenfinanzierung sicherzustellen. Der Bilanzüberschussquotient wird nur für den allgemeinen Haushalt berechnet.

7.3 Spezialfinanzierung Wasserversorgung

Kennzahl (Rechnung)	<u>2019</u> <u>Wert</u>	<u>2020</u> <u>Wert</u>	<u>2021</u> <u>Wert</u>	<u>2022</u> <u>Wert</u>	<u>2023</u> <u>Wert</u>	<u>Ø 5</u> <u>Jahre</u> <u>Wert</u>	Kommentar/Interpretation
Selbstfinanzierungsgrad	42.5 %	100.0 %	162.7 %	64.1 %	264.0 %	91.3 %	Der Selbstfinanzierungsgrad gibt an, in welchem Ausmass Neuinvestitionen durch selbsterwirtschaftete Mittel finanziert werden können. Bei einem Wert von über 100 % können Investitionen finanziert und/oder Schulden abgebaut werden, ein Selbstfinanzierungsgrad unter 100 % führt zu einer Neuverschuldung, bzw. zu einer Fremdfinanzierung, was gleichzeitig eine grössere Verschuldung bedeutet. Diese Kennzahl kann von Jahr zu Jahr sehr stark schwanken. Dies insbesondere bei den kleineren Gemeinden, da die Investitionstätigkeit sehr unregelmässig ist. Deshalb muss der Selbstfinanzierungsgrad über mehrere Jahre betrachtet werden, um eine Beurteilung vornehmen zu können.
Kostendeckungsgrad	109.6 %	100.2 %	99.2 %	88.7 %	89.6 %	96.9 %	Der Kostendeckungsgrad misst das Verhältnis vom Ertrag zum Aufwand da sowohl für Wasser, Abwasser, Abfall etc. die Gebühren kostendeckend anzusetzen sind. Ist der Kostendeckungsgrad größer als 100%, so wurde ein Gewinn erwirtschaftet; ist er kleiner als 100%, so ist ein Verlust entstanden.
Werterhaltungsquote	20.8 %	22.1 %	23.5 %	25.6 %	26.3 %	23.7 %	Diese Kennzahl gibt das Verhältnis von Werterhalt zu Wiederbeschaffungswerten bei Wasser und Abwasser an, da die Gesetzgebung die Möglichkeit vorsieht, die Einlagen in den Werterhalt zu reduzieren bzw. ganz auszusetzen, sobald der Bestand Werterhalt 25% der Wiederbeschaffungswerte erreicht oder überschritten hat.

8 ANTRAG DER EXEKUTIVE

GENEHMIGUNG:

Gemäss Art. 71 GV (170.111) verabschiedet der Gemeinderat die Jahresrechnung 2023 der Einwohnergemeinde Gerzensee:

ERFOLGSRECHNUNG	Aufwand Gesamthaushalt	CHF	6'474'421.85
	Ertrag Gesamthaushalt	CHF	6'383'738.39
	Aufwandüberschuss	CHF	90'683.46
davon			
	Aufwand Allgemeiner Haushalt	CHF	5'802'736.17
	Ertrag Allgemeiner Haushalt	CHF	5'795'000.04
	Aufwandüberschuss	CHF	7'736.13
	Aufwand Wasserversorgung	CHF	264'549.03
	Ertrag Wasserversorgung	CHF	239'675.25
	Aufwandüberschuss	CHF	24'873.78
	Aufwand Abwasserentsorgung	CHF	280'945.95
	Ertrag Abwasserentsorgung	CHF	238'857.80
	Aufwandüberschuss	CHF	42'088.15
	Aufwand Abfall	CHF	126'190.70
	Ertrag Abfall	CHF	110'205.30
	Aufwandüberschuss	CHF	15'985.40
INVESTITIONSRECHNUNG	Ausgaben	CHF	3'138'724.15
	Einnahmen	CHF	0.00
	Nettoinvestitionen	CHF	3'138'724.15
NACHKREDITE in der Kompetenz der Gemeindeversammlung gem. separater Tabelle		CHF	0.00

ANTRAG:

Der Gemeindeversammlung wird beantragt, die Jahresrechnung 2023 und die Nachkredite von CHF 0.00 zu genehmigen.

EINWOHNERGEMEINDE GERZENSEE

Der Präsident:

Der Sekretär:

Der Finanzverwalter:

Gerzensee, 19. April 2024

E. Hossmann
E. Germann
R. Gägeler

9 BESTÄTIGUNGSBERICHT

Folgt nach Revision

10 GENEHMIGUNG DER JAHRESRECHNUNG

Das beschlussfassende Organ der Einwohnergemeinde Gerzensee hat die Jahresrechnung 2023 am 27.05.2024 gemäss dem vorstehenden Antrag des Gemeinderates vom 19.04.2024 genehmigt.

Gerzensee, 27. Mai. 2024

EINWOHNERGEMEINDE GERZENSEE

Der Präsident:

Der Sekretär:

E. Hossmann

E. Germann

11 ANHANG

11.1 Regelwerk

11.1.1 Angewendetes Regelwerk

Der Rechnungsabschluss der Gemeinde Gerzensee ist in Übereinstimmung mit den geltenden kantonalen gesetzlichen Grundlagen erstellt worden.

Gemeindegesezt (GG, BSG 170.11)

Gemeindevorordnung (GV, BSG 170.111)

Direktionsverordnung über den Finanzhaushalt der Gemeinden (FHDV, BSG 170.511)

Diese orientieren sich gemäss Art. 70 Absatz 1 GG am Harmonisierten Rechnungslegungsmodell für die Kantone und Gemeinden, HRM2, laut Handbuch der Konferenz der Kantonalen Finanzdirektoren. Die kantonalen Bestimmungen weichen in einzelnen Bereichen von den Empfehlungen des HRM2 ab. Das Amt für Gemeinden und Raumordnung stellt eine Auflistung dieser Ausnahmen zur Verfügung unter www.be.ch/gemeinden > Rubrik Gemeindefinanzen > HRM2 > Praxishilfen.

11.1.2 Bewertung Finanzvermögen

Vermögenswerte im Finanzvermögen werden bilanziert, wenn sie einen künftigen Nutzen erbringen und ihr Wert verlässlich ermittelt werden kann. Sie werden bei erstmaliger Bilanzierung zu Anschaffungs- bzw. Herstellungskosten bilanziert. Entstehen der Gemeinde keine Kosten, wird zum Verkehrswert zum Zeitpunkt des Zugangs bilanziert. Folgebewertungen erfolgen zum Verkehrswert am Bilanzstichtag, wobei eine systematische Neubewertung bei Liegenschaften mit Ausnahme von Baurechten alle fünf Jahre oder bei Änderung des amtlichen Werts, bei allen anderen Vermögenswerten jährlich erfolgt. Die Bilanzwerte sind bei eingetretenen dauerhaften Wertminderungen oder Verlusten sofort zu berichtigen.

Folgebewertung Finanzvermögen (Art. 81 GV, BSG 170.111)

Das Finanzvermögen wurde gemäss Anhang 1 der GV periodisch neu bewertet.

Bilanzkonto	Auf-/Abwertung in CHF (2023)	Bewertungsmethode (Anhang 1, GV)	Letztmalige Bewertung
10700.01 Aktien Valiant Holding AG	-556.60	Börsen-/Kurswert per 31.12.2023	31.12.2023
10700.02 Aktien Bank SLM AG	100.00	Börsen-/Kurswert per 31.12.2023	31.12.2023
10700.03 Aktien BLS AG	0.00	Börsen-/Kurswert per 31.12.2023	31.12.2023
10840.01 Lehrerhaus	0.00	Amtlicher Wert x Faktor 1.4	Aufwertung per 31.12.2020 aufgrund AN2020
10800.02 Land im Baurecht Schmittengut	0.00	gemäss Baurechtsvertrag	mit Einführung von HRM 2 per 1.1.2016

11.1.3 Bewertung Verwaltungsvermögen

Vermögenswerte im Verwaltungsvermögen werden bilanziert, wenn sie einen künftigen mehrjährigen öffentlichen Nutzen hervorbringen und ihr Wert verlässlich ermittelt werden kann. Sie werden zu Anschaffungs- bzw. Herstellkosten nach der Nettomethode bilanziert und nach der definierten Nutzungsdauer linear abgeschrieben. Entstehen der Gemeinde keine Kosten, wird zum Verkehrswert zum Zeitpunkt des Zugangs bilanziert. Die Bilanzwerte sind bei eingetretenen dauerhaften Wertminderungen oder Verlusten sofort zu berichtigen. Die geltenden Anlagekategorien und Nutzungsdauern sind in Anhang 2 GV umschrieben.

11.1.4 Aktivierungsgrenzen

Allgemeiner Haushalt	CHF 20'000.00
Spezialfinanzierung Wasserversorgung	CHF 10'000.00
Spezialfinanzierung Abwasserentsorgung	CHF 10'000.00

11.1.5 Bestehendes Verwaltungsvermögen

Seit dem Übergang auf HRM2 im Jahr 2016, wird das bestehende Verwaltungsvermögen linear über 12 Jahre abgeschrieben. Davon ausgenommen sind die Positionen gemäss Ziffer 4.1.3 der Übergangsbestimmungen der GV.

11.2 Grundlagen der Jahresrechnung

Als Grundlage für die Jahresrechnung 2023 dienen das Budget 2023 und die Vorjahresrechnung 2022.

Genehmigung/Prüfung:

	Budget	Jahresrechnung
Gemeinderat	17. Oktober 2022	31. März 2023
Bestätigungsbericht Rechnungsprüfungsorgan		05. Mai 2023
Gemeindeversammlung	03. Dezember 2023	22. Mai 2023

11.3 Eigenkapitalnachweis

Eigenkapital per 01.01.2023			Veränderungsnachweis				Eigenkapital per 31.12.2023				
		in Tausend CHF	Erhöhung (+) durch		in Tausend CHF	Reduktion (-) durch		in Tausend CHF			
29	Eigenkapital	8'126			229			-179	29	Eigenkapital	8'176
290	Verpflichtungen (+) bzw. Vorschüsse (-) gegenüber Spezialfinanzierungen	517		Einlagen in SF EK	0		Entnahmen aus SF EK	-83	290	Verpflichtungen (+) bzw. Vorschüsse (-) gegenüber Spezialfinanzierungen	434
29000	SF Feuerwehr einseitig oder	0	3510.xx		0	4510.xx		0	29000	SF Feuerwehr einseitig oder	0
29000	SF Feuerwehr zweiseitig oder	0	3510.xx		0	4510.xx		0	29000	SF Feuerwehr zweiseitig oder	0
29000	SF Feuerwehr zweiseitig	0	9010.00		0	9011.00		0	29000	SF Feuerwehr zweiseitig	0
29001	SF Wasserversorgung	272	9010.10		0	9011.10		-25	29001	SF Wasserversorgung	247
29002	SF Abwasserentsorgung	142	9010.20		0	9011.20		-42	29002	SF Abwasserentsorgung	100
29003	SF Abfall	103	9010.30		0	9011.30		-16	29003	SF Abfall	87
29004	SF Elektrizität	0	9010.40		0	9011.40		0	29004	SF Elektrizität	0
2900x	weitere SF	0	9010.xx		0	9011.xx		0	2900x	weitere SF	0
2900x	SF Übertragung VV nach Art. 85a GV	0	3898.xx		0	4898.xx		0	2900x	SF Übertragung VV nach Art. 85a GV	0
292	Rücklagen der Globalbudgetbereiche	0	3892	Einlagen in Rücklagen Globalbudgetbereiche EK	0	4892	Entnahmen aus Rücklagen der Globalbudgetbereiche	0	292	Rücklagen der Globalbudgetbereiche	0
293	Vorfinanzierungen	5'851		Einlagen in Vorfinanzierungen EK	237		Entn. aus Vorfinanzierungen des EK	-50	293	Vorfinanzierungen	6'038
29300	Allgemeiner Haushalt	639	3893		0	4893		0	29300	Allgemeiner Haushalt	639
29301	Wasserversorgung Werterhalt	2'623	3510.xx		107	4510.xx		-28	29301	Wasserversorgung Werterhalt	2'701
29302	Abwasserentsorgung Werterhalt	2'590	3510.xx		130	4510.xx		-22	29302	Abwasserentsorgung Werterhalt	2'698
294	Reserven	0		Einlagen	0		Entnahmen	0	294	Reserven	0
29400	Zusätzliche Abschreibungen	0	3894.xx		0	4894.xx		0	29400	Zusätzliche Abschreibungen	0
296	Neubewertungsreserve Finanzvermögen	213		Einlagen	0		Entnahmen	-45	296	Neubewertungsreserve Finanzvermögen	167
29600	Neubewertungsreserve FV	136	3896.xx		0	4896.xx		-45	29600	Neubewertungsreserve FV	91
29601	Schwankungsreserve	76	3896.xx		0	4896.xx		0	29601	Schwankungsreserve	76
298	Übriges Eigenkapital	0	3898	Einlagen übriges Eigenkapital	0	4898	Entnahmen übriges Eigenkapital	0	298	Übriges Eigenkapital	0
299	Bilanzüberschuss/-Fehlbetrag	1'545	2990	Jahresergebnis Überschuss (+) Defizit (-)	-8				299	Bilanzüberschuss/-Fehlbetrag	1'537

11.4 Rückstellungsspiegel

Rückstellungen						

205 Kurzfristige Rückstellungen

Konto	Bezeichnung	Buchwert 01.01.2023	Veränderung			Buchwert 31.12.2023	Kommentar
			Bildung	Verwendung	Auflösung		
20500.01	Kurzfristige Rückstellungen aus Mehrleistungen des Personals	60'300.00	8'000.00			68'300.00	Rückstellung für Ferien-/Überzeitguthaben des Personals

208 Langfristige Rückstellungen

Konto	Bezeichnung	Buchwert 01.01.2023	Veränderung			Buchwert 31.12.2023	Kommentar
			Bildung	Verwendung	Auflösung		
20890.01	Langfristige Rückstellungen für Steuerteilungen	794'000.00			-137'000.00	657'000.00	Die Rückstellung entspricht dem erwarteten Steuerteilungsansprüchen zu Lasten per 31.12.2023 (die Steuerteilungsansprüche zu Gunsten per 31.12.2023 von Fr. 134'000.-- 10420.01 bilanziert).

Total kurzfristige Rückstellungen	60'300.00	8'000.00	0.00	0.00	68'300.00	
Total langfristige Rückstellungen	794'000.00	0.00	0.00	-137'000.00	657'000.00	
Total Rückstellungen	854'300.00	8'000.00	0.00	-137'000.00	725'300.00	

11.5 Beteiligungsspiegel

Beteiligungsspiegel												
Beteiligungen (im Sinne der öffentlichen Aufgabenerfüllung)												
Name, Sitz Rechtsform	Tätigkeitsgebiet	Nominalkapital (100%)	Eigentumsanteil	Stimmanteil - E: Exekutive - L: Legislative	Wesentliche Beteiligte	Buchwert per 31.12.	Anschaffungswert	Wesentliche Beteiligungen der Organisation	Rechnungslegungs- norm; Aussage zur Jahresrechnung	Zahlungsströme Berichtsjahr	Spezifische Risiken	
Gemeindeeigene Unternehmen (Anstalten) gem. Art. 64 Abs. 1 Bst. b GG												
Öffentlich-rechtliche Organisationen der interkommunalen Zusammenarbeit (Gemeindeverbände, Anstalten etc.)*												
Regionalkonferenz Bern-Mittelland	Erfüllung der Aufgaben der beteiligten Gemeinden. Beschlussfassung in regionalen Angelegenheiten, die ihr der Kanton oder die Gemeinden übertragen haben.			E. Hossmann (GP)	Bern, Köniz,	Fr. 0.00	Fr. 0.00	keine	HRM; Aufw andverrechnung via jährlichem Beitrag pro Einwohner	Beitrag an Verwaltungskosten und weitere Kosten nach beso. Gesetzgebung CHF 5'999.45		
Abwasserreinigungsanlage ARA Münsingen	Regelt den Betrieb, Ausbau, Unterhalt und die Finanzierung der gemeinsam benützten Abwasseranlagen			D. Errass (GR)	Münsingen, Wichtrach, Rubigen, Kirchdorf, Tägertschi, Häutligen	Fr. 0.00	Fr. 0.00	keine	HRM; Aufw andverrechnung via Kostenvorteiler/Verteilschlüssel	Betriebsbeitrag von CHF 61'022.70 Investitionsbeitrag von CHF 44'714.00		
Regionaler Sozialdienst Wichtrach	Führung eines Regionalen Sozialdienstes			L: Y. Augstburger (GR)	Wichtrach, Jaberg, Kiesen, Kirchdorf, Oppligen, Rubigen	Fr. 0.00	Fr. 0.00	keine	HRM; Aufw andverrechnung/ Betriebsbeitrag nach Einwohnerzahl und Arbeitszeitanteil (50:50)	CHF 16'768.05		
Sekundarschulverband Wichtrach	Führung der Sekundarschule der Verbandsgemeinden			E. B. Eichenberger (GR) L: A. Camisa (GR)	Wichtrach, Oppligen, Kiesen, Jaberg, Kirchdorf	Fr. 0.00	Fr. 0.00	keine	HRM; Finanzierung nach Anzahl Schüler	CHF 365'546.30	Haftung gem. Art. 70 mit dem Verbandsvermögen	
Zivilschutzorganisation Gürbetal	Aufgabenerfüllung gemäss Leistungsauftrag sowie der eidg. und kant. Vorgaben			A. Camisa (GR)	Belp, Kehrsatz, Toffen, Wald, Kaufdorf, Kirchdorf, Niedermuhlern	Fr. 0.00	Fr. 0.00	keine	HRM; Überschussverteilung nach Einwohnerzahl	CHF 16'505.95		
Juristische Personen des Privatrechts*												
Wohnheim Riggisberg	Betrieb als Lebens- und Arbeitsgemeinschaft für betreuungs- und pflegebedürftige Erwachsene			Y. Augstburger (GR)		Fr. 1.00	Fr. 0.00	keine		Mitglied mit Anteilschein von mind. Fr. 1'000.00	Haftung gem. Art. 10 mit dem Genossenschaftsvermögen	
Wohnbaugenossenschaft Schmittgut	Förderung des Wohnungswesens			E. Hossmann (GP+VR) F. Zulliger (VR)		Fr. 5'000.00	Fr. 0.00	keine			Haftung gem. Art. 10 mit dem Genossenschaftsvermögen	
Sportanlage Sagibach	Erichtung, Betrieb und Unterhalt einer Mehrzwecksportanlage			H. Lüthi (VR)		Fr. 1.00	Fr. 0.00	keine			Haftung gem. Art. 7 mit dem Genossenschaftsvermögen	
Genossenschaft Volkshochschule Aare-/Kiesental	In gemeinsamer Selbsthilfe der Bevölkerung der Region Bildung anzubieten			Eva Wüthrich (Gerzensee)		Fr. 1.00	Fr. 0.00	keine			Haftung gem. Art. 3.2 mit dem Genossenschaftsvermögen	
AG für Abfallverwertung AVAG	Einsammeln, Transportieren, Verwerten und Beseitigen von Abfällen aller Art			M. Tschannen (GR)		Fr. 4'500.00	Fr. 0.00	keine			Liquidationsüberschuss getragen durch Aktionäre	
Alterssitz Neuhaus Aaretal AG	Betrieb eines Alters- und Pflegeheims			Aktionärsvertreter: Y. Augstburger (GR)		Fr. 1.00	Fr. 0.00	keine			Solidarbürgschaftsverpflichtung	
Anzeigerverein Gürbetal-Längenberg-Schwarzenburgerland	Herausgabe des Amtsanzeigers			E. Hossmann (GP)		Fr. 0.00	Fr. 0.00	keine		Konzessionsgebühr	Haftung mit dem Vereinsvermögen	
Berner Heimatschutz	Bewahrung des Landschafts- und Ortsbildes			Gemeinderat		Fr. 0.00	Fr. 0.00	keine			Haftung gem. Art. 32 mit dem Vereinsvermögen	
Berner Konferenz für Sozialhilfe, Kindes- und Erwachsenenschutz	Förderung der Sozialhilfe und des Kindes- und Erwachsenenschutzes			Y. Augstburger (GR)		Fr. 0.00	Fr. 0.00	keine			Haftung gem. Art. 17 mit dem Vereinsvermögen	
Berner Wanderwege	Pflege und Förderung des Wanderns			D. Errass (GR)		Fr. 0.00	Fr. 0.00	keine			Haftung gem. Art. 24 mit dem Vereinsvermögen	
Rheumaliga Bern	Bekämpfung der Rheumaerkrankungen und deren Folgen			Y. Augstburger (GR)		Fr. 0.00	Fr. 0.00	keine			Haftung gem. Art. 12 mit dem Vereinsvermögen	

Bildungsstätte für soziale Arbeit Bern	Das Gedankengut des Sozialwesens zu vermitteln und zu vertiefen		Y. Augstburger (GR)		Fr. 0.00	Fr. 0.00	keine			Haftung gem. Art. 30 mit dem Vereinsvermögen
Energie Gerzensee AG	Beschaffung und Gewinnung von Wärme und sonstiger Energie		D. Errass (GR) (gem. GRT 16.10.23)		Fr. 50'000.00	Fr. 50'000.00	keine	50'000.00		Liquidation n. Vorschriften Art. 742 ff OR und stat. Best.
Förderverein Region Gantrisch (FRG)	Nachhaltige Entwicklung der Region Gantrisch. Aufbau und Betrieb des "Regionalen Naturparks Gantrisch"		Vorstand (P): F. Stückli E. Hossmann (GP, Delegierter)		Fr. 0.00	Fr. 0.00	keine			Haftung gem. Art. 28 mit dem Vereinsvermögen
Pro Velo Kanton Bern	Umweltschutz im Verkehrsbereich, Velo als Individualverkehrsmittel fördern		D. Errass (GR)		Fr. 0.00	Fr. 0.00	keine			Haftung gem. Art. 15 mit dem Vereinsvermögen
Jugendfachstelle Aaretal Münsingen VJA	Förderung der offenen Jugendarbeit		A. Camisa (GR)		Fr. 0.00	Fr. 0.00	keine			Haftung gem. Art. 14 mit dem Vereinsvermögen
Kant. Planungsguppe Bern	Informiert, instruiert und berät in den Bereichen Raumplanung, Baurecht, Umweltschutz, Finanzhaushalt		Gemeinderat		Fr. 0.00	Fr. 0.00	keine			Haftung gem. Art. 18 mit dem Vereinsvermögen
Lungen- und Langzeitkranke Bern-Mittelland	Bekämpfung von sämtlichen Lungenkrankheiten		Y. Augstburger (GR, Delegierter)		Fr. 0.00	Fr. 0.00	keine			Haftung gem. Art. 11 mit dem Vereinsvermögen
Mobilservice	Vernetzung von Profis im Mobilitätsmarkt		Gemeinderat		Fr. 0.00	Fr. 0.00	keine			Haftung gem. Art. 5 bis max. zur Höhe des Beitrages
Musikschule Region Gürbetal	Betrieb einer Musikschule		B. Eichenberger (GR)		Fr. 0.00	Fr. 0.00	keine	gem. Kant. Musikschulgesetz		
Musikschule Aaretal	Vermittlung von vielseitiger musikalischer Ausbildung		B. Eichenberger (GR) S. Lehmann (Vorstand)		Fr. 0.00	Fr. 0.00	keine	gem. Kant. Musikschulgesetz		
Mütter- und Väterberatung Kanton Bern	Beratung der Eltern und Erziehungsberechtigten mit Kindern bis zum vollenden fünften Altersjahr		Y. Augstburger (GR)		Fr. 0.00	Fr. 0.00	keine			Haftung gem. Art. 18 mit dem Vereinsvermögen
Spitex AareGürbetal	Bereitstellung von Leistungen im Bereich der Hilfe und Pflege zu Hause (SPITEX)		Y. Augstburger (GR)		Fr. 0.00	Fr. 0.00	keine	Lastenausgleich		
Schw. eiz. Gemeindeverband	Die Autonomie der Schweizer Gemeinden, gemeinsame Aufgaben fördern und lösen		E. Hossmann (GP)		Fr. 0.00	Fr. 0.00	keine			Haftung gem. Art. 22 mit dem Verbandsvermögen
Verband Bernischer Gemeinden	Wahrung Gemeindeautonomie, koordiniert und vertritt die Interessen bei deren Aufgabenerfüllung		E. Hossmann (GP)		Fr. 0.00	Fr. 0.00	keine			Haftung gem. Art. 10 mit dem Verbandsvermögen
Verein Altersheim Riggishof	Institutionelle Altersbetreuung		Y. Augstburger (GR)		Fr. 0.00	Fr. 0.00	keine			Haftung gem. Art. 12 mit dem Vereinsvermögen
Stiftung Kastanienpark Oberdiessbach	Führung eines Pflege- und Betreuungszentrums		Stiftungsrat: F. Zulliger (GR) Abgeordneter:		Fr. 0.00	Fr. 0.00	keine			
Mitgliedschaften in einfachen Gesellschaften, Kollektiv- und Kommanditgesellschaften*										
Vertragliche Beziehungen zur Erfüllung von Gemeindeaufgaben*										
Einwohnergemeinde Kirchdorf; Sitzgemeindemodell Zusammenschluss zu Feuerwehr Region Gerzensee	Bereich Feuerwehr		A. Camisa (GR)	Kirchdorf	Fr. 0.00	Fr. 0.00	keine	HRM; Weiterleitung der Feuerwehrersatzabgaben	CHF 63'262.95	soweit die Kosten nicht gedeckt sind nach GVB-Schutzvertragsfaktor

*s. Art. 32 g Bst. b-e FHDV

Es sind nur für die Gemeinde wesentliche Beteiligungen aufgeführt.

11.6 Gewährleistungsspiegel

Gewährleistungsspiegel				
Name, Sitz, Rechtsform	Eigentümer wesentliche Miteigentümer	Angaben zu den gesicherten Leistungen Art, Betrag, Verfall, Zinsangaben usw.)	Zahlungsströme im Berichtsjahr	Spezifische zusätzliche Angaben
Privatrechtliche Unternehmen (nach OR/ZGB)				
PK previs, Bern, Stiftung	Versicherte	Nachschusspflicht bei Unterdeckung, Sanierungsmassnahmen je nach Deckungsgrad	Prämien	Die Deckungsgrade aller in der Previs vorhandenen Vorsorgewerke (17) stehen per 31.12.2023 in einer Bandbreite von 95% bis 100% (1) resp. >100% (16), unter Anwendung eines techn. Zinssatzes von 1.75%.
Öffentlich-rechtliche Unternehmen (nach Gemeindegesetz)				
Öffentlich-rechtliche Verträge				
Weitere Verpflichtungen (Altlasten, Leasing usw.)				
Gemeindeanteil LA EL		Anteil 2023 ca. CHF 288'450.-- (228/Einw.)	CHF 282'266.00	periodengerechte Abgrenzung fehlt/nicht zw ingend notw endig
Gemeindeanteil LA Sozialhilfe		Anteil 2023 ca. CHF 724'330.-- (565/Einw.)	CHF 640'476.20	periodengerechte Abgrenzung fehlt/nicht zw ingend notw endig

11.7 Anlagespiegel

Gemeinde Gerzensee

Anlagespiegel
Finanzvermögen

2023

		108 Finanzvermögen Sachanlagen					
		1080	1084	1086	1087	1089	
		Grundstücke unüberbaut	Gebäude Finanzvermögen	Mobilien des Finanz- vermögens	Anlagen im Bau Finanzvermögen	Übrige Sachanlagen FV	
Anschaffungskosten	Anlagewert	01.01. 2023	600'000.00	722'274.00			
	Zuwachs/ Zugänge	2023	0.00	0.00			
	Abgänge	2023	0.00	0.00			
	Umgliederungen	2023	0.00	0.00			
	Anlagewert	31.12. 2023	600'000.00	722'274.00	0.00	0.00	0.00
kumulierte Wertberichtigungen	Stand per	01.01. 2023	0.00	181'356.00			
	Wertminderungen	2023	0.00	0.00			
	Aufwertungen	2023	0.00	0.00			
	Umgliederungen	2023	0.00	0.00			
	Stand per	31.12. 2023	0.00	181'356.00	0.00	0.00	0.00
Buchwerte	Buchwert netto	31.12. 2023	600'000.00	903'630.00	0.00	0.00	0.00
	davon Anlagen in Leasing	31.12. 2023	0.00	0.00			
	Versicherungswerte	31.12. 2023	0.00	1'451'100.00			

Gemeinde Gerzensee

Anlagespiegel
Sachanlagen Verwaltungsvermögen

		140 Sachanlagen Verwaltungsvermögen								
		1400	1401	1402	1403	1404	1405	1406	1407	1409
		Grundstücke unbebaut	Strassen/ Verkehrswege	Wasserbau	Tiefbauten übrige	Hochbauten	Waldungen/ Alpen	Mobilien	Anlagen im Bau	Übrige Sachanlagen* (ohne 14099)
Anschaffungskosten	Anlagewert	01.01. 2023	227'725.00	457'964.15	26'927.70	670'184.30	945'240.15	0.00	104'610.50	950'390.95
	Zuwachs/ Zugänge	2023	0.00	4'250.00	0.00	23'230.25	0.00	0.00	242'472.75	2'741'200.55
	Abgänge	2023	0.00	0.00	0.00	0.00	0.00	0.00	0.00	0.00
	Umgliederungen	2023	0.00	0.00	0.00	0.00	0.00	0.00	0.00	0.00
	Anlagewert	31.12. 2023	227'725.00	462'214.15	26'927.70	693'414.55	945'240.15	0.00	347'083.25	3'691'591.50
kumulierte ordentliche Abschreibungen	Stand per	01.01. 2023	0.00	-58'466.25	-2'747.75	-66'544.45	-181'904.75	0.00	-56'503.85	0.00
	Planmässige Abschreibungen	2023	0.00	12'628.15	549.55	14'692.65	34'434.05	0.00	34'708.35	0.00
	Ausserplanmässige Abschreibungen	2023	0.00	0.00	0.00	0.00	0.00	0.00	0.00	0.00
	Wertkorrekturen	2023	0.00	0.00	0.00	0.00	0.00	0.00	0.00	0.00
	Stand per	31.12. 2023	0.00	-71'094.40	-3'297.30	-81'237.10	-216'338.80	0.00	-91'212.20	0.00
Buchwerte	Buchwert netto	31.12. 2023	227'725.00	391'119.75	23'630.40	612'177.45	728'901.35	0.00	255'871.05	3'691'591.50
	davon Anlagen in Leasing	31.12. 2023								
	Versicherungswerte	31.12. 2023	0.00	0.00	0.00	0.00	14'589'900.00			

* darin nicht enthalten ist das bestehende VV bei Einführung von HRM2:

	Saldo per 01.01. 2023		Kumulierte Wertberichtigungen		Saldo per 31.12. 2023
Allgemeiner Haushalt	14099.0x	3'710'000.00	14099.99	2'473'333.20	1'236'666.80
Wasserversorgung	14099.1x	-	14099.91		0.00
Abwasserentsorgung	14099.2x	2.00	14099.92	0.00	2.00
ev. weitere (verfügte Ausnahmen, SF)					
Total		3'710'002.00		2'473'333.20	1'236'668.80

Gemeinde Gerzensee

Anlagespiegel 2023
Übriges Verwaltungsvermögen

			142 Immaterielle Anlagen VV			144 Darlehen VV	145 Beteiligungen VV	146 Investitionsbeiträge VV
			1420	1427	1421 & 1429	1441-1447	1452-1456	1460-1469
			Informatik	Immat. Anlagen in Realisierung	übrige immaterielle Anlagen	Darlehen	Beteiligungen	Investitionen
Anschaffungskosten	Anlagewert	01.01. 2023	156'206.90	124'645.40	0.00		20'504.00	363'418.25
	Zuwachs/ Zugänge	2023	24'046.00	8'810.60	0.00		50'000.00	44'714.00
	Abgänge	2023	0.00	0.00	0.00		0.00	0.00
	Umgliederungen	2023	0.00	0.00	0.00		0.00	0.00
	Anlagewert	31.12. 2023	180'252.90	133'456.00	0.00	0.00	70'504.00	408'132.25
kumulierte ordentliche Abschreibungen	Stand per	01.01. 2023	-129'274.30	0.00	0.00		-11'000.00	-54'511.20
	Planmässige Abschreibungen	2023	17'728.00	0.00	0.00			15'130.70
	Ausserplanmässige Abschreibungen	2023	0.00	0.00	0.00			
	Wertkorrekturen	2023	0.00	0.00	0.00		0.00	
	Stand per	31.12. 2023	-147'002.30	0.00	0.00	0.00	-11'000.00	-69'641.90
Buchwerte	Buchwert netto	31.12. 2023	33'250.60	133'456.00	0.00	0.00	59'504.00	338'490.35
	davon Anlagen in Leasing	31.12. 2023						
	Versicherungswerte	31.12. 2023						

11.8 Kreditkontrolle

11.8.1 Verpflichtungskredite für Investitionen

Kreditbeschluss		Kredit- summe	Objektbezeichnung	Kumulierte	Investitions-	Kumulierte	Kumulierte	Investitions-	Kumulierte	Saldo	Abrech- nungs- datum
Datum	Organ			Ausgaben	ausgaben	Ausgaben	Einnahmen	einnahmen	Einnahmen		
				01.01.23	2023	31.12.23	01.01.23	2023	31.12.23		
			<u>Gemeindeversammlungskredite</u>								
26.05.14	GV	1'240'000.00	Quellsanierung Turmgutquellen / Sanierung Fassungsanlage (GWP) *	1'067'402.10	1'853.10	1'069'255.20	340'000.00	0.00	340'000.00	170'744.80	
29.11.14	GV	170'000.00	Verkehrssicherheit, Honorare/Projekte T30	63'225.10	0.00	63'225.10	0.00	0.00	0.00	106'774.90	
30.05.16	GV	390'000.00	Wasserversorgung; Ersatz Eternitleitung obere Kirchenzelg *	262'503.20	0.00	262'503.20	8'780.50	0.00	8'780.50	127'496.80	05.05.23 02.12.23
27.05.19	GV	925'000.00	Erneuerung der Quellableitung Vorder Chlapf bis Turmguet mit Erneuerungen Netzanschlussleitungen Turmguet *	650'000.00	25'333.25	675'333.25	280'000.00	0.00	280'000.00	249'666.75	
14.09.20	GV	491'010.00	Schützenfahrbrücke; Ersatzneubau								
23.05.22	GV	620'668.00	Schützenfahrbrücke; Ersatzneubau	21'317.45	19'984.90	41'302.35	0.00	0.00	0.00	579'365.65	
29.01.22	GV	3'800'000.00	Sanierung und Erweiterung Schul- und Mehrzweckanlage	204'901.05	2'652'017.83	2'856'918.88	0.00	0.00	0.00	943'081.12	
23.05.22	GV	245'000.00	Ersatzanschaffung Kommunalfahrzeug	0.00	242'472.75	242'472.75	0.00	0.00	0.00	2'527.25	13.11.23 27.05.24
03.12.22	GV	250'000.00	Erneuerung Netzanschlussleitung Turmweiher-Rütigässli bis Anschlusspkt.	0.00	0.00	0.00	0.00	0.00	0.00	250'000.00	
			<u>Fakultative Referendumskredite</u>								
12.11.18	GR	115'000.00	Ortsplanungsrevision	124'645.40	8'810.60	133'456.00	0.00	0.00	0.00	-18'456.00	
10.05.19	GR	95'000.00	Wasserversorgung; Anpassung Steuerung und Niederspannung *	82'254.40	0.00	82'254.40	41'127.20	0.00	41'127.20	12'745.60	05.05.23
06.09.19	GR	90'000.00	Sanierung und Erweiterung Schul- und Mehrzweckanlage, Projektierungskredit	69'256.80	0.00	69'256.80	0.00	0.00	0.00	20'743.20	
09.11.20	GR	125'000.00	Ersatz und die Ergänzung der IT-Geräte der Schule Region Gerzensee (2022-2026)	23'348.00	24'046.00	47'394.00	0.00	0.00	0.00	77'606.00	

* in den MWST-Pflichtigen Funktionen werden die Ausgaben in dieser Tabelle exkl. MWST dargestellt.

Da der Kredit inkl. MWST beschlossen wurde, muss die MWST beim Saldo noch berücksichtigt, das heisst abgezogen werden (ARA ab 2004/WV ab 2007).

Kreditbeschluss		Kredit-	Objektbezeichnung	Kumulierte	Investitions-	Kumulierte	Kumulierte	Investitions-	Kumulierte	Saldo	Abrech-
Datum	Organ	summe		Ausgaben	ausgaben	Ausgaben	Einnahmen	einnahmen	Einnahmen		nungs-
			01.01.23	2023	31.12.23	01.01.23	2023	31.12.23			datum
05.12.13	GR	55'000.00	Reservoir Turmgut, Erneuerung/Ersatz UV-Anlage/UV-Strahler	4'055.75	0.00	4'055.75	0.00	0.00	0.00	50'944.25	
23.03.15	GR	10'971.80	ARA Münsingen, Reperatur Faulraumrührwerk und Verfahrensoptimierung *	8'403.80	0.00	8'403.80	0.00	0.00	0.00	2'568.00	
27.06.16	GR	33'200.00	Kanalfernsehaufnahmen *	26'792.85	0.00	26'792.85	0.00	0.00	0.00	6'407.15	
14.10.2019 17.09.2021	GR	38'000.00	Belpbergstrasse, Verlängerung Fussweg	31'657.65	4'250.00	35'907.65	0.00	0.00	0.00	2'092.35	
04.03.19	GR	13'400.00	Kanalfernsehaufnahmen (Etappe 2+4) *	14'700.00	0.00	14'700.00	0.00	0.00	0.00	-1'300.00	
21.06.21	GR	45'000.00	Kehrweg, Sanierung	40'999.80	0.00	40'999.80	0.00	0.00	0.00	4'000.20	05.05.23
11.12.20	GR	7'447.00	ARA Münsingen, Erweiterung PV-Anlage *	5'441.35	-1'113.30	4'328.05	0.00	0.00	0.00	3'118.95	06.05.22
08.04.22	GR	49'000.00	Schützenhaus; Wasser-/Abw.anschluss/WC-Einbau/Einbau Trainingsraum	2'875.60	32'086.10	34'961.70	0.00	0.00	0.00	14'038.30	
17.10.22	GR	55'000.00	Erweiterung PV-Anlage auf Dach MZA	0.00	9'925.37	9'925.37	0.00	0.00	0.00	45'074.63	
14.08.23	GR	60'000.00	Mehrzweckanlage; Einbau Wasserenthärtungsanlage und Ersatz Wasserzuleitung	0.00	0.00	0.00	0.00	0.00	0.00	60'000.00	
08.09.23	GR	25'000.00	Leitung Scheuernmaad	0.00	23'230.25	23'230.25	0.00	0.00	0.00	1'769.75	
08.02.21	GR	63'704.55	ARA Münsingen, Ersatz Blockheizkraftwerk *	0.00	45'827.30	45'827.30	0.00	0.00	0.00	17'877.25	
22.03.23	GR	50'000.00	Beteiligung an Energie Gerzensee AG	0.00	50'000.00	50'000.00	0.00	0.00	0.00	0.00	
08.09.23	GR	34'500.00	ARA Münsingen, Ersatz Rechenanlage	0.00	0.00	0.00	0.00	0.00	0.00	34'500.00	
* in den MWST-Pflichtigen Funktionen werden die Ausgaben in dieser Tabelle exkl. MWST dargestellt.											
Da der Kredit inkl. MWST beschlossen wurde, muss die MWST beim Saldo noch berücksichtigt, das heisst abgezogen werden (ARA ab 2004/WV ab 2007).											

11.8.2 Nachkredite

Budgetkredite durch Legislative zu genehmigen (in der Kompetenz der Gemeindeversammlung sind keine Nachkredite zu beschliessen)

Konto-Nr.	Bezeichnung	in CHF		Nachkredit	Beschluss- datum	Bemerkung
		Rechnung	Budget	Ueber- schreitung		
0	Allgemeine Verwaltung			0.00		
1	Öffentliche Ordnung und Sicherheit, Verteidigung			0.00		
2	Bildung			0.00		
3	Kultur, Sport und Freizeit, Kirche			0.00		
4	Gesundheit			0.00		
5	Soziale Sicherheit			0.00		
6	Verkehr und Nachrichtenübermittlung			0.00		
7	Umweltschutz und Raumordnung			0.00		
8	Volkswirtschaft			0.00		
9	Finanzen und Steuern			0.00		

Budgetkredite durch Exekutive zu genehmigen

Konto-Nr.	Bezeichnung	in CHF			Nachkredit	Beschluss- datum	Bemerkung
		Rechnung	Budget	Ueber- schreitung			
0	Allgemeine Verwaltung						
0220.3158.01	Unterhalt immaterielle Anlagen (Software)	31'103.75	14'800.00	16'303.75		05.05.2023	Mehraufwand Ablösung Server / Umstellung in Rechenzentrum (Cloud)
1	Öffentliche Ordnung und Sicherheit, Verteidigung						
2	Bildung						
2120.3611.11	Gemeindeanteil Lastenausgleich Lehrergehälter Primarstufe	987'555.80	942'100.00	45'455.80		25.03.2024	höhere Anzahl Schüler / Lektionen; Mehrertrag Entschädigungen/Schul-gelder von Gemeinden siehe Konto 2120.4612.11
2120.3612.11	Entschädigung an Gemeinden	34'094.30	26'800.00	7'294.30		25.03.2024	nicht budgetiert / Schulinfrastrukturbeiträge an Gde. Kirchdorf / 5 Schüler ab Schuljahr 2023/24 mit Schulstandort Kirchdorf
2130.3612.01	Beitrag an Sek.stufe 1 Wichtrach	365'546.30	278'500.00	87'046.30		25.03.2024	höhere Anzahl Schüler in Sek.stufe 1 Wichtrach
2170.3111.01	Anschaffungen Maschinen, Geräte und Fahrzeuge	17'745.60	11'700.00	6'045.60		08.09.2023 06.11.2023	Nachkredit für Ersatz Defibrillator Nachkredit für Ersatz Turnmatten
2170.3199.01	Übriger Betriebsaufwand	28'819.20	19'400.00	9'419.20		14.08.2023	Mehraufwand für Heizprovisorium
2170.3920.01	Interne Verrechnung von Pacht, Mieten, Benützungskosten	11'000.00	0.00	11'000.00		25.03.2024	Mehraufwand für intern verrechnete Miete für den neu als Schulzimmer genutzten Raum in der LS Dorfstrasse 14 (eh. Bibliothek)
3	Kultur, Sport und Freizeit, Kirche						
4	Gesundheit						
5	Soziale Sicherheit						
5450.3637.01	Beitrag an private Haushalte/Betreuungs-gutscheine	41'671.35	26'500.00	15'171.35		25.03.2024	Mehrertrag siehe Konto 5450.4611.01 / Nettoaufwand Funktion 5450 = CHF 11'101.05 (Nettoaufwand Funktion 5450 Budget 2023 = CHF 8'400)
6	Verkehr und Nachrichtenübermittlung						
6150.3141.06	Unterhalt und Reparatur Strassenbeleuchtung	15'495.50	7'000.00	8'495.50		05.05.2023	Nachkredit für Kabelersatz Paoramaweg

7	Umweltschutz und Raumordnung					
7101.3637.01	Beiträge für Schutzzonen	18'659.40	13'600.00	5'059.40	14.08.2023	Auszahlung der Beiträge gemäss neuen Schutzzonenverträgen
7201.3632.01	Beiträge an ARA Region Münsingen	61'022.70	53'500.00	7'522.70	25.03.2024	Mehraufwand gemäss Abrechnung ARA Region Münsingen
7710.3910.01	Interne Verrechnung von Dienstleistungen	32'450.00	26'200.00	6'250.00	25.03.2024	Mehraufwand interne Verrechnung Personalaufwand Friedhof gemäss Arbeits-Rapporten Friedhofgärtnerin+Werkhofmitarbeiter
7900.3131.01	Planungen und Projektierungen Dritter	9'223.35	2'500.00	6'723.35	25.03.2024	Mehraufwand Ortsplaner für Planerlassverfahren Waldegg
8	Volkswirtschaft					
9	Finanzen und Steuern					
9610.3409.02	Interne Verrechnung Zins SF	31'532.85	22'300.00	9'232.85	25.03.2024	Mehraufwand infolge Erhöhung interner Verrechnungs-Zinssatz
Total		1'685'920.10	1'444'900.00	241'020.10		
gebunden		1'489'890.45	1'327'400.00	162'490.45		
Kompetenz GR		196'029.65	117'500.00	78'529.65		
Kompetenz GV		0.00	0.00	0.00		

Im obenstehenden Total sind Nachkredite grösser als CHF 5'000.– enthalten.

11.9 Weitere massgebende Angaben

11.9.1 Werterhaltungskosten und Einlage in die Spezialfinanzierung Werterhalt Wasserversorgung

Wiederbeschaffungswert, Werterhaltungskosten und Einlage in die Spezialfinanzierung Werterhalt für Wasserversorgungsanlagen ¹

Rechnungsjahr: 2023Wasserversorgung: GerzenseeKontaktperson: R. GägelerTelefon: 031 781 01 88

Datengrundlagen

<input type="checkbox"/>	Geschätzt
<input checked="" type="checkbox"/>	GWP
<input type="checkbox"/>	Anlagenbuchhaltung

	①	②	③	④	⑤	⑥
	Wiederbeschaffungswert brutto in Fr.	Beiträge Dritter ² in Fr.	Wiederbeschaffungswert netto in Fr. (① - ②)	Nutzungsdauer in Jahren	Erneuerungsrate in % (100/④)	Walterhaltungskosten in Fr./Jahr (③*⑤)
Anlageteile						
1. Wasserfassungen	1'441'700	550'000	891'700	50	2.00%	17'834
2. Aufbereitungsanlagen	25'000	10'000	15'000	33	3.00%	450
3. Pumpwerke, Druckreduzier- und Messschächte	459'000	193'000	266'000	50	2.00%	5'320
4. Reservoir	1'570'000	628'000	942'000	66	1.50%	14'130
5. Leitungen und Hydranten	9'256'025	1'447'130	7'808'895	80	1.25%	97'611
6. Mess-, Steuerungs-, Fernwirkanlagen	93'000	37'200	55'800	20	5.00%	2'790
7. Einkaufssummen, einmalige Konzessionsabgaben ³	570'000	285'000	285'000	25	4.00%	11'400
Total 1 - 7	13'414'725	3'150'330	10'264'395			149'535

⊙ Bestand Verwaltungsvermögen in Franken	1'508'148	in Prozent von ③: (100*⊙/③)	15%
⊗ Bestand Spezialfinanzierung Werterhalt in Franken	2'701'360	in Prozent von ③: (100*⊗/③)	26%

Bemerkungen: Übernahme der Wiederbeschaffungswerte gem. Jahres-Rg. 2021

Die Einlage der Anschlussgebühren 2016 (43'910.45), 2017 (7'9177.10), 2018 (147'220.95), 2019 (59'770.50), 2020 (65'328.00), 2021 (80'157.65), 2022 (138'159.20) und 2023 (170'44.30) wurden nicht an die jeweiligen Einlagen angerechnet.

⊗ Gewählter Einlagesatz in Prozent ⁵	60%
⊗ berechnete Einlage in SF Werterhalt in Franken (⊗ x ③)	89'721
Einmalige Anschlussgebühren, an Einlage angerechnet ⁶	-
Einlage Spezialfinanzierung abzüglich Anschlussgebühren	89'721
④ Anzahl Einwohner im Versorgungsgebiet	1'018
④ Einlage pro Einwohner in Franken (⊗ / ④)	88

Datum: Gerzensee, 21. März 2024

Unterschrift: _____

¹ Dieses Blatt ist Bestandteil der Jahresrechnung

² Zu erwartende Beiträge aus dem kantonalen Trinkwasserfonds und von der Gebäudeversicherung abziehen (beim AWA erfragen).

³ Einkaufssummen an andere Wasserversorgungen, einmalige Konzessionsabgaben oder dergleichen - die Abschreibungssätze sind anhand der Laufzeiten festzulegen. Bestehen Kategorien mit unterschiedlichen Abschreibungssätzen, so ist die Rubrik 7 manuell mit zusätzlichen Zeilen zu ergänzen. Einkaufssummen an andere Wasserversorgungen sind verbindlich mit einem Abschreibungssatz von 3 % einzutragen.

⁴ Ermittlung des Einlageprozentsatzes gemäss Kapitel 6.1. der WEA-Broschüre "Finanzierung der Wasserversorgung" (2004).

⁵ Die Einlage in die Spezialfinanzierung muss mindestens 60% betragen, solange Verwaltungsvermögen besteht oder der Bestand der SF Werterhalt nicht mehr 25% des Wiederbeschaffungswertes beträgt.

⁶ Die einmaligen Anschlussgebühren dürfen an die jährliche Einlage in die Spezialfinanzierung Werterhalt angerechnet werden.

11.9.2 Werterhaltungskosten und Einlage in die Spezialfinanzierung Werterhalt Abwasseranlagen

Wiederbeschaffungswert, Werterhaltungskosten und Einlage in die Spezialfinanzierung Werterhalt für die kommunalen Abwasseranlagen und gegebenenfalls den Gemeindeanteil an den regionalen Anlagen ¹

Rechnungsjahr: 2023

Gemeinde: Gerzensee

Kontaktperson: R. Gäggeler

Telefon: 031 781 0188

E-Mail: info@gerzensee.ch

Datengrundlagen AWA
 Gemeinde Anlagenbuchhaltung

Aktualisierungsjahr:

2005

Datengrundlagen AWA
 Verband Anlagenbuchhaltung

2023

	① Wieder- beschaffungswert in Fr.	② Nutzungsdauer in Jahren	③ Erneuerungsrate in % (100/②)	④ Werterhaltungskosten in Fr./a (①*③)	⑤ Einlage- satz ² %	⑥ Einlage in die Spezialfinanzierung in Fr./a (④*⑤)
1. Gemeindeanlagen						
1.1 Kanalisationen	10'458'800	80	1.25%	130'735	60%	78'441
1.2 Spezialbauwerke	173'600	50	2.00%	3'472	60%	2'083
1.3 Abwasserreinigungsanlagen	-	33	3.00%	-		-
Total 1 (1.1 - 1.3) bzw. mittlerer Einlagesatz (Spalte ⑤)	10'632'400			134'207	60%	80'524
2. Gemeindeanteil an regionalen Anlagen ³						
2.1 Kanalisationen	392'840	80	1.25%	4'911	60%	2'946
2.2 Spezialbauwerke	254'065	50	2.00%	5'081	60%	3'049
2.3 Abwasserreinigungsanlagen	1'223'355	33	3.00%	36'701	60%	22'020
Total 2 (2.1 - 2.3) bzw. mittlerer Einlagesatz (Spalte ⑤)	1'870'260			46'692	60%	28'015
Total 1 + 2 bzw. mittlerer Einlagesatz (Spalte ⑤)	12'502'660			180'899	60%	108'540
Einmalige Anschlussgebühren, an Einlage angerechnet ⁴						
Einlage Spezialfinanzierung abzüglich Anschlussgebühren						108'540
⑦ Stand Verwaltungsvermögen	288'973	in Prozent von ①: (100*⑦/①)		2.3%		
⑧ Stand Spezialfinanzierung Werterhalt	2'697'580	in Prozent von ①: (100*⑧/①)		21.6%		
					Höchstens Fr. 200 / EW ⁵	
					EW ⁶	1'075
					Fr./EW	101

Bemerkungen: Die Datengrundlage der Gemeinde stützt sich auf die GEP-Anlagebuchhaltung des Ing.büro Schmalz v. 21.03.05. Die Datengrundlage des Verbandes basiert auf den Angaben der ARA Region Münsingen berechnet mit einem Gemeindeanteil von 4,27% gem. prov. Abr. 2022. Die Einlage der Anschlussgebühren 2016 (43'910.45), 2017 (119'023.80), 2018 (166'930.25), 2019 (79'967.45), 2020 (93'430.80), 2021 (16'857.45), 2022 (139'308.20) und 2023 (21'485.60) wurden nicht an die Einlagen 2016-2022 angerechnet.

Datum: Gerzensee, 21. März 2024

Unterschrift:

¹ Diese Blatt ist Bestandteil der Jahresrechnung. Eine Kopie senden Sie bitte an das AWA:

ae.awa@bve.be.ch

² Die Einlage in die Spezialfinanzierung muss mindestens 60% betragen, solange der Bestand der SF Werterhalt nicht mehr als 25% des Wiederbeschaffungswertes beträgt.

³ Daten des Teils 2 nur dann angeben, wenn der Verband die Einlage in die Spezialfinanzierung nicht selber vornimmt (Anteil gemäss Kostenverteiler Verband).

⁴ Die einmaligen Anschlussgebühren dürfen an die jährliche Einlage in die Spezialfinanzierung Werterhalt angerechnet werden.

⁵ Gemäss Artikel 32, Absatz 4 KGV ist die Einlage in die Spezialfinanzierung auf jährlich Fr. 200 (Gemeinde und Region) pro Einwohnerwert beschränkt.

⁶ Einwohnerwert (EW): Gemäss Artikel 36g KGV.

12 DETAILS ZUR RECHNUNG

12.1 Bilanz

Einwohnergemeinde Gerzensee
EINWOHNERGEMEINDE

Bilanz

Aktiven		01.01.2023	Zugang	Abgang	31.12.2023
1	Aktiven	10'096'499.08	26'358'690.61	24'224'174.96	12'231'014.73
10	Finanzvermögen	5'063'798.88	23'219'966.46	23'785'136.86	4'498'628.48
100	Flüssige Mittel und kurzfristige Geldanlagen	1'410'290.61	8'632'066.23	9'639'561.46	402'795.38
1000	Kasse	15'775.70	23'024.40	30'092.25	8'707.85
10000	Kasse	15'775.70	23'024.40	30'092.25	8'707.85
10000.01	Kasse	15'775.70	23'024.40	30'092.25	8'707.85
1001	Post	499'831.70	560'473.53	984'732.44	75'572.79
10010	Post	499'831.70	560'473.53	984'732.44	75'572.79
10010.01	PostFinance (Geschäftskonto)	499'831.70	560'473.53	984'732.44	75'572.79
1002	Bank	894'683.21	8'048'568.30	8'624'736.77	318'514.74
10020	Bank	894'683.21	8'048'568.30	8'624'736.77	318'514.74
10020.01	Bank SLM (Kontokorrent)	783'193.22	7'772'792.85	8'249'756.90	306'229.17
10020.02	Berner Kantonalbank (Kontokorrent)	178.14	275'000.00	274'916.07	262.07
10020.03	Bank SLM (Aktionärskonto)	51'505.25	190.60	50'005.00	1'690.85
10020.04	Bank SLM (Sparkonto Firmen)	58'918.20	172.10	50'005.00	9'085.30
10020.05	Bank SLM (Verbindungskonto)	888.40	412.75	53.80	1'247.35
101	Forderungen	1'622'641.02	14'202'907.13	13'703'368.25	2'122'179.90
1010	Forderungen aus Lieferungen und Leistungen gegenüber Dritten	249'017.47	582'442.03	331'988.05	499'471.45
10100	Forderungen aus Lieferungen und Leistungen gegenüber Dritten	249'017.47	582'442.03	331'988.05	499'471.45
10100.01	diverse Forderungen/Debitoren	211'133.92	160'708.18	125'945.50	245'896.60
10100.02	Forderungen Gebührenfakturierung	37'883.55	421'733.85	206'042.55	253'574.85
1012	Steuerforderungen	891'207.85	11'543'626.10	11'273'017.10	1'161'816.85
10120	Forderungen allgemeine Gemeindesteuern	891'207.85	11'543'626.10	11'273'017.10	1'161'816.85
10120.01	Steuerguthaben NESKO	967'152.60	5'875'762.90	5'667'863.20	1'175'052.30
10120.10	Girokonto Kanton	-4'944.75	5'667'863.20	5'605'153.90	57'764.55
10120.99	Wertberichtigung auf Forderungen allg. Gemeindesteuern	-71'000.00	0.00	0.00	-71'000.00

Einwohnergemeinde Gerzensee
EINWOHNERGEMEINDE

Bilanz

Aktiven		01.01.2023	Zugang	Abgang	31.12.2023
1014	Transferforderungen	460'796.75	2'047'175.05	2'067'634.70	440'337.10
10140	Transferforderungen	460'796.75	2'047'175.05	2'067'634.70	440'337.10
10140.01	Lastenausgleich Fürsorge	460'796.75	620'016.55	640'476.20	440'337.10
10140.02	Lastenverteilung Lehrerbesoldungen	0.00	1'427'158.50	1'427'158.50	0.00
1019	Übrige Forderungen	21'618.95	29'663.95	30'728.40	20'554.50
10190	Übrige Forderungen	351.40	352.10	0.00	703.50
10190.01	Verrechnungssteuer	351.40	352.10	0.00	703.50
10192	MWST Vorsteuerguthaben	21'267.55	29'311.85	30'728.40	19'851.00
10192.10	MWST-Vorsteuerguthaben Wasserversorgung	10'927.35	6'187.50	14'212.80	2'902.05
10192.20	MWST-Vorsteuerguthaben Abwasserentsorgung	7'181.50	15'382.95	8'840.45	13'724.00
10192.30	MWST-Vorsteuerguthaben Abfall	3'158.70	7'741.40	7'675.15	3'224.95
104	Aktive Rechnungsabgrenzungen	432'515.00	338'582.10	314'515.00	456'582.10
1041	Sach- und übriger Betriebsaufwand	5'917.50	3'372.10	5'917.50	3'372.10
10410	Sach- und übriger Betriebsaufwand	5'917.50	3'372.10	5'917.50	3'372.10
10410.01	Aktive RA Sach- und übriger Betriebsaufwand	5'917.50	3'372.10	5'917.50	3'372.10
1042	Steuern	118'000.00	16'000.00	0.00	134'000.00
10420	Steuern	118'000.00	16'000.00	0.00	134'000.00
10420.01	Aktive RA Steuerteilungsansprüche	118'000.00	16'000.00	0.00	134'000.00
1043	Transfers der Erfolgsrechnung	26'730.00	39'210.00	26'730.00	39'210.00
10430	Transfers der Erfolgsrechnung	26'730.00	39'210.00	26'730.00	39'210.00
10430.01	Aktive RA Transfers der Erfolgsrechnung	26'730.00	39'210.00	26'730.00	39'210.00
1045	Übriger betrieblicher Ertrag	1'867.50	0.00	1'867.50	0.00
10450	Übriger betrieblicher Ertrag	1'867.50	0.00	1'867.50	0.00
10450.01	Aktive RA Übriger betrieblicher Ertrag	1'867.50	0.00	1'867.50	0.00
1046	Aktive Rechnungsabgrenzungen Investitionsrechnung	280'000.00	280'000.00	280'000.00	280'000.00

Einwohnergemeinde Gerzensee
EINWOHNERGEMEINDE

Bilanz

Aktiven	01.01.2023	Zugang	Abgang	31.12.2023
10460 Aktive Rechnungsabgrenzungen Investitionsrechnung	280'000.00	280'000.00	280'000.00	280'000.00
10460.01 Aktive RA Investitionsrechnung	280'000.00	280'000.00	280'000.00	280'000.00
106 Vorräte und angefangene Arbeiten	80'824.55	0.00	80'824.55	0.00
1068 Geleistete Anzahlungen	80'824.55	0.00	80'824.55	0.00
10680 Allgemeiner Haushalt	80'824.55	0.00	80'824.55	0.00
10680.01 Geleistete Anzahlungen allg. Haushalt	80'824.55	0.00	80'824.55	0.00
107 Finanzanlagen	13'897.70	100.00	556.60	13'441.10
1070 Aktien und Anteilscheine	13'897.70	100.00	556.60	13'441.10
10700 Aktien und Anteilscheine	13'897.70	100.00	556.60	13'441.10
10700.01 Aktien Valiant Holding AG	12'100.00	0.00	556.60	11'543.40
10700.02 Aktie Bank SLM AG	1'675.00	100.00	0.00	1'775.00
10700.03 Aktien BLS AG	122.70	0.00	0.00	122.70
108 Sachanlagen FV	1'503'630.00	46'311.00	46'311.00	1'503'630.00
1080 Grundstücke FV	600'000.00	0.00	0.00	600'000.00
10800 Grundstücke FV	600'000.00	0.00	0.00	600'000.00
10800.02 Land im Baurecht Schmittengut	600'000.00	0.00	0.00	600'000.00
1084 Gebäude FV	903'630.00	0.00	0.00	903'630.00
10840 Gebäude FV	903'630.00	0.00	0.00	903'630.00
10840.01 Lehrerhaus	903'630.00	0.00	0.00	903'630.00
1086 Mobilien FV	0.00	46'311.00	46'311.00	0.00
10860 Mobilien FV	0.00	46'311.00	46'311.00	0.00
10860.01 Mobilien Finanzvermögen	0.00	46'311.00	46'311.00	0.00
14 Verwaltungsvermögen	5'032'700.20	3'138'724.15	439'038.10	7'732'386.25
140 Sachanlagen VV	4'562'711.15	3'011'153.55	406'179.40	7'167'685.30

Einwohnergemeinde Gerzensee
EINWOHNERGEMEINDE

Bilanz

Aktiven	01.01.2023	Zugang	Abgang	31.12.2023
1400 Grundstücke VV unüberbaut	227'725.00	0.00	0.00	227'725.00
14001 Wasserversorgung	227'725.00	0.00	0.00	227'725.00
14001.01 Grundstücke VV unüberbaut Wasserversorgung	227'725.00	0.00	0.00	227'725.00
1401 Strassen / Verkehrswege	399'497.90	4'250.00	12'628.15	391'119.75
14010 Allgemeiner Haushalt	399'497.90	4'250.00	12'628.15	391'119.75
14010.01 Strassen/Verkehrswege allg. Haushalt	457'964.15	4'250.00	0.00	462'214.15
14010.99 WB Strassen/Verkehrswege allg. Haushalt	-58'466.25	0.00	12'628.15	-71'094.40
1402 Wasserbau	24'179.95	0.00	549.55	23'630.40
14020 Allgemeiner Haushalt	24'179.95	0.00	549.55	23'630.40
14020.01 Wasserbau allg. Haushalt	26'927.70	0.00	0.00	26'927.70
14020.99 WB Wasserbau all. Haushalt	-2'747.75	0.00	549.55	-3'297.30
1403 Übrige Tiefbauten	603'639.85	23'230.25	14'692.65	612'177.45
14030 Allgemeiner Haushalt	61'246.15	0.00	1'749.90	59'496.25
14030.01 Übrige Tiefbauten allg. Haushalt	69'995.65	0.00	0.00	69'995.65
14030.99 WB übrige Tiefbauten allg. Haushalt	-8'749.50	0.00	1'749.90	-10'499.40
14031 Wasserversorgung	380'997.80	0.00	6'567.95	374'429.85
14031.01 Wasserversorgungsanlagen (SF)	403'886.05	0.00	0.00	403'886.05
14031.99 WB Wasserversorgungsanlagen (SF)	-22'888.25	0.00	6'567.95	-29'456.20
14032 Abwasserentsorgung	161'395.90	23'230.25	6'374.80	178'251.35
14032.01 Tiefbauten Abwasserentsorgung (SF)	196'302.60	23'230.25	0.00	219'532.85
14032.99 WB Tiefbauten Abwasserentsorgung (SF)	-34'906.70	0.00	6'374.80	-41'281.50
1404 Hochbauten	763'335.40	0.00	34'434.05	728'901.35
14040 Allgemeiner Haushalt	763'335.40	0.00	34'434.05	728'901.35
14040.01 Hochbauten allg. Haushalt	945'240.15	0.00	0.00	945'240.15
14040.99 WB Hochbauten allg. Haushalt	-181'904.75	0.00	34'434.05	-216'338.80
1406 Mobilien VV	48'106.65	242'472.75	34'708.35	255'871.05

Einwohnergemeinde Gerzensee
EINWOHNERGEMEINDE

Bilanz

Aktiven	01.01.2023	Zugang	Abgang	31.12.2023
14060 Allgemeiner Haushalt	48'106.65	242'472.75	34'708.35	255'871.05
14060.01 Fahrzeuge, Geräte, Anlagen, Maschinen, Informatik	104'610.50	242'472.75	0.00	347'083.25
14060.99 WB Mobilien VV	-56'503.85	0.00	34'708.35	-91'212.20
1407 Anlagen im Bau VV	950'390.95	2'741'200.55	0.00	3'691'591.50
14070 Allgemeiner Haushalt	299'352.05	2'714'014.20	0.00	3'013'366.25
14070.01 Anlagen im Bau VV allg. Haushalt	299'352.05	2'714'014.20	0.00	3'013'366.25
14071 Wasserversorgung	651'038.90	27'186.35	0.00	678'225.25
14071.01 Anlagen im Bau Wasserversorgung	651'038.90	27'186.35	0.00	678'225.25
1409 Übrige Sachanlagen	1'545'835.45	0.00	309'166.65	1'236'668.80
14099 Sammelkonto bestehendes Verwaltungsvermögen beim Übergang auf HRM2	1'545'835.45	0.00	309'166.65	1'236'668.80
14099.01 Bestehendes Verwaltungsvermögen allgemeiner Haushalt	3'710'000.00	0.00	0.00	3'710'000.00
14099.20 Bestehendes Verwaltungsvermögen Abwasserentsorgung	1.00	0.00	0.00	1.00
14099.21 Bestehendes Verwaltungsvermögen ARA-Verband Münsingen	1.00	0.00	0.00	1.00
14099.99 Wertberichtigung bestehendes VV allg. Haushalt	-2'164'166.55	0.00	309'166.65	-2'473'333.20
142 Immaterielle Anlagen	151'578.00	32'856.60	17'728.00	166'706.60
1420 Software	26'932.60	24'046.00	17'728.00	33'250.60
14200 Allgemeiner Haushalt	26'932.60	24'046.00	17'728.00	33'250.60
14200.01 Informatik allg. Haushalt	27'289.75	0.00	0.00	27'289.75
14200.02 Informatik Schule Region Gerzensee	128'917.15	24'046.00	0.00	152'963.15
14200.99 WB Informatik allg. Haushalt und SRG	-129'274.30	0.00	17'728.00	-147'002.30
1427 Immat. Anlagen in Realisierung	124'645.40	8'810.60	0.00	133'456.00
14270 Allgemeiner Haushalt	124'645.40	8'810.60	0.00	133'456.00
14270.01 Immat. Anlagen in Realisierung allg. Haushalt	124'645.40	8'810.60	0.00	133'456.00
145 Beteiligungen, Grundkapitalien	9'504.00	50'000.00	0.00	59'504.00
1455 Beteiligungen an privaten Unternehmungen	4'502.00	50'000.00	0.00	54'502.00

Einwohnergemeinde Gerzensee
EINWOHNERGEMEINDE

Bilanz

Aktiven	01.01.2023	Zugang	Abgang	31.12.2023
14550 Allgemeiner Haushalt	4'502.00	50'000.00	0.00	54'502.00
14550.01 AVAG, Aktien	4'500.00	0.00	0.00	4'500.00
14550.03 Wohn- und Pflegeheim Riggisberg, Aktien Nr. 177-184	1.00	0.00	0.00	1.00
14550.04 Alterssitz Neuhaus Aaretal AG, Aktien	1.00	0.00	0.00	1.00
14550.05 Energie Gerzensee AG, Aktien	0.00	50'000.00	0.00	50'000.00
1456 Beteiligungen an private Organisationen ohne Erwerbszweck	5'002.00	0.00	0.00	5'002.00
14560 Allgemeiner Haushalt	5'002.00	0.00	0.00	5'002.00
14560.01 Wohnbaugenossenschaft Schmittengut	5'000.00	0.00	0.00	5'000.00
14560.02 Eishalle Sagibach	1.00	0.00	0.00	1.00
14560.03 Genossenschaft Volkshochschule Aare-/Kiesental	1.00	0.00	0.00	1.00
146 Investitionsbeiträge	308'907.05	44'714.00	15'130.70	338'490.35
1462 Investitionsbeiträge an Gemeinden und Gemeindeverbände	308'907.05	44'714.00	15'130.70	338'490.35
14621 Wasserversorgung	239'156.75	0.00	11'388.40	227'768.35
14621.01 Investitionsbeiträge an Wasserversorgung (Einkauf WV Blattenheid)	285'000.00	0.00	0.00	285'000.00
14621.99 WB Investitionsbeiträge an Wasserversorgung (Einkauf WV Blattenheid)	-45'843.25	0.00	11'388.40	-57'231.65
14622 Abwasserentsorgung	69'750.30	44'714.00	3'742.30	110'722.00
14622.01 Investitionsbeiträge an Abwasserentsorgung (ARA Region Münsingen)	78'418.25	44'714.00	0.00	123'132.25
14622.99 WB Investitionsbeiträge an Abwasserentsorgung (ARA Region Münsingen)	-8'667.95	0.00	3'742.30	-12'410.25

Einwohnergemeinde Gerzensee
EINWOHNERGEMEINDE

Bilanz

Passiven		01.01.2023	Zugang	Abgang	31.12.2023
2	Passiven	10'096'499.08	5'425'338.52	3'290'822.87	12'231'014.73
20	Fremdkapital	1'970'725.01	4'356'694.04	2'272'436.33	4'054'982.72
200	Laufende Verbindlichkeiten	638'811.96	2'204'853.67	2'020'153.88	823'511.75
2000	Laufende Verbindlichkeiten aus Lieferungen und Leistungen von Dritten	612'889.86	1'130'263.22	936'233.68	806'919.40
20000	Kreditoren	612'889.86	849'595.10	655'565.56	806'919.40
20000.01	diverse Kreditoren	612'889.86	849'595.10	655'565.56	806'919.40
20001	Kreditoren Sozial- und Personalversicherungen	0.00	280'668.12	280'668.12	0.00
20001.01	Ausgleichskasse	0.00	128'061.92	128'061.92	0.00
20001.02	Pensionskasse	0.00	111'276.00	111'276.00	0.00
20001.03	Familienausgleichskasse	0.00	15'540.00	15'540.00	0.00
20001.04	Unfallversicherung	0.00	13'786.00	13'786.00	0.00
20001.05	Krankenversicherung	0.00	12'004.20	12'004.20	0.00
2001	Kontokorrente mit Dritten	0.00	58'147.30	58'147.30	0.00
20012	Kontokorrente mit andern Dritten	0.00	58'147.30	58'147.30	0.00
20012.01	Kontokorrent AVAG	0.00	58'147.30	58'147.30	0.00
2002	Steuern	25'922.10	27'746.75	37'076.50	16'592.35
20022	Steuerschulden MWST	25'922.10	27'746.75	37'076.50	16'592.35
20022.10	MWST-Umsatzsteuer Wasserversorgung	4'213.25	4'964.30	6'328.45	2'849.10
20022.20	MWST-Umsatzsteuer Abwasserentsorgung	15'725.90	14'356.05	22'144.50	7'937.45
20022.30	MWST-Umsatzsteuer Abfall	5'982.95	8'426.40	8'603.55	5'805.80
2005	Interne Kontokorrente	0.00	988'696.40	988'696.40	0.00
20050	Kontokorrente mit zu konsolidierenden Einheiten	0.00	988'696.40	988'696.40	0.00
20050.98	Lohndurchgangskonto	0.00	882'020.60	882'020.60	0.00
20050.99	Durchgangskonto	0.00	106'675.80	106'675.80	0.00

Einwohnergemeinde Gerzensee
EINWOHNERGEMEINDE

Bilanz

Passiven		01.01.2023	Zugang	Abgang	31.12.2023
204	Passive Rechnungsabgrenzung	241'128.05	270'400.55	241'128.05	270'400.55
2040	Personalaufwand	303.00	596.00	303.00	596.00
20400	Personalaufwand	303.00	596.00	303.00	596.00
20400.01	Passive RA Personalaufwand	303.00	596.00	303.00	596.00
2041	Sach- und übriger Betriebsaufwand	111'862.90	87'062.00	111'862.90	87'062.00
20410	Sach- und übriger Betriebsaufwand	111'862.90	87'062.00	111'862.90	87'062.00
20410.01	Passive RA Sach- und übriger Betriebsaufwand	111'862.90	87'062.00	111'862.90	87'062.00
2042	Steuern	93'671.40	143'960.55	93'671.40	143'960.55
20420	Steuern	93'671.40	143'960.55	93'671.40	143'960.55
20420.01	Passive RA Steuern	93'671.40	143'960.55	93'671.40	143'960.55
2043	Transfers der Erfolgsrechnung	30'388.75	34'000.00	30'388.75	34'000.00
20430	Transfers der Erfolgsrechnung	30'388.75	34'000.00	30'388.75	34'000.00
20430.01	Passive RA Transfers der Erfolgsrechnung	30'388.75	34'000.00	30'388.75	34'000.00
2044	Finanzaufwand / Finanzertrag	4'242.00	4'242.00	4'242.00	4'242.00
20440	Finanzaufwand / Finanzertrag	4'242.00	4'242.00	4'242.00	4'242.00
20440.01	Passive RA Finanzaufwand / Finanzertrag	4'242.00	4'242.00	4'242.00	4'242.00
2045	Übriger betrieblicher Ertrag	660.00	540.00	660.00	540.00
20450	Übriger betrieblicher Ertrag	660.00	540.00	660.00	540.00
20450.01	Passive RA Übriger betrieblicher Ertrag	660.00	540.00	660.00	540.00
205	Kurzfristige Rückstellungen	60'300.00	8'000.00	0.00	68'300.00
2050	Kurzfristige Rückstellungen aus Mehrleistungen des Personals	60'300.00	8'000.00	0.00	68'300.00
20500	Kurzfristige Rückstellungen aus Mehrleistungen des Personals	60'300.00	8'000.00	0.00	68'300.00
20500.01	Kurzfristige Rückstellungen aus Mehrleistungen des Personals	60'300.00	8'000.00	0.00	68'300.00

Einwohnergemeinde Gerzensee
EINWOHNERGEMEINDE

Bilanz

Passiven		01.01.2023	Zugang	Abgang	31.12.2023
206	Langfristige Finanzverbindlichkeiten	0.00	2'000'000.00	0.00	2'000'000.00
2064	Darlehen, Schuldscheine	0.00	2'000'000.00	0.00	2'000'000.00
20640	Darlehen, Schuldscheine	0.00	2'000'000.00	0.00	2'000'000.00
20640.02	Bank SLM AG, Darlehen 23.06.2023-30.06.2027	0.00	1'000'000.00	0.00	1'000'000.00
20640.03	Bank SLM AG, Darlehen 24.11.2023-30.11.2031	0.00	1'000'000.00	0.00	1'000'000.00
208	Langfristige Rückstellungen	794'000.00	-137'000.00	0.00	657'000.00
2089	Übrige langfristige Rückstellungen der Erfolgsrechnung	794'000.00	-137'000.00	0.00	657'000.00
20890	Langfristige Rückstellungen für Steuerteilungen	794'000.00	-137'000.00	0.00	657'000.00
20890.01	Langfristige Rückstellungen für Steuerteilungen (Zahlung wahrscheinlich in Folgeperiode)	794'000.00	-137'000.00	0.00	657'000.00
209	Verbindlichkeiten gegenüber Spezialfinanzierungen und Fonds im Fremdkapital	236'485.00	10'439.82	11'154.40	235'770.42
2092	Verbindlichkeiten gegenüber Legaten und Stiftungen ohne eigene Rechtspersönlichkeit im FK	236'485.00	10'439.82	11'154.40	235'770.42
20920	Verbindlichkeiten gegenüber Legaten und Stiftungen ohne eigene Rechtspersönlichkeit im FK	236'485.00	10'439.82	11'154.40	235'770.42
20920.01	Lindemannfonds	176'202.55	1'392.45	2'099.60	175'495.40
20920.02	Krankenhilfsfond	25'995.80	206.65	0.00	26'202.45
20920.03	Legat Stuker Hans Jürg	16'199.75	128.80	0.00	16'328.55
20920.07	Guthaben Schule Region Gerzensee	18'086.90	8'711.92	9'054.80	17'744.02
29	Eigenkapital	8'125'774.07	1'068'644.48	1'018'386.54	8'176'032.01
290	Verpflichtungen (+) bzw. Vorschüsse (-) gegenüber Spezialfinanzierungen	517'404.88	0.00	82'947.33	434'457.55
2900	Spezialfinanzierungen im EK	517'404.88	0.00	82'947.33	434'457.55
29001	Spezialfinanzierung Wasserversorgung	271'634.46	0.00	24'873.78	246'760.68
29001.01	Spezialfinanzierung Wasserversorgung	271'634.46	0.00	24'873.78	246'760.68

Einwohnergemeinde Gerzensee
EINWOHNERGEMEINDE

Bilanz

Passiven		01.01.2023	Zugang	Abgang	31.12.2023
29002	Spezialfinanzierung Abwasserentsorgung	142'289.60	0.00	42'088.15	100'201.45
29002.01	Spezialfinanzierung Abwasserentsorgung	142'289.60	0.00	42'088.15	100'201.45
29003	Spezialfinanzierung Abfall	103'480.82	0.00	15'985.40	87'495.42
29003.01	Spezialfinanzierung Abfall	103'480.82	0.00	15'985.40	87'495.42
293	Vorfinanzierungen	5'851'152.55	236'790.90	50'433.50	6'037'509.95
2930	Vorfinanzierungen	5'851'152.55	236'790.90	50'433.50	6'037'509.95
29300	Allgemeiner Haushalt	638'570.05	0.00	0.00	638'570.05
29300.01	SF Mehrwertabschöpfungen (altrechtlich)	638'570.05	0.00	0.00	638'570.05
29301	Wasserversorgung Werterhalt	2'622'669.95	106'765.30	28'075.05	2'701'360.20
29301.01	Wasserversorgung Werterhalt	2'622'669.95	106'765.30	28'075.05	2'701'360.20
29302	Abwasserentsorgung Werterhalt	2'589'912.55	130'025.60	22'358.45	2'697'579.70
29302.01	Abwasserentsorgung Werterhalt	2'589'912.55	130'025.60	22'358.45	2'697'579.70
296	Neubewertungsreserve Finanzvermögen	212'641.30	0.00	45'416.00	167'225.30
2960	Neubewertungsreserve Finanzvermögen	212'641.30	0.00	45'416.00	167'225.30
29600	Neubewertungsreserve Finanzvermögen	136'247.90	0.00	45'416.00	90'831.90
29600.01	Neubewertungsreserve Finanzvermögen (Anteil Liegenschaften)	131'692.80	0.00	43'897.65	87'795.15
29600.02	Neubewertungsreserve Finanzvermögen (Anteil Wertschriften)	4'555.10	0.00	1'518.35	3'036.75
29601	Schwankungsreserve	76'393.40	0.00	0.00	76'393.40
29601.01	Schwankungsreserve	76'393.40	0.00	0.00	76'393.40
299	Bilanzüberschuss/-fehlbetrag	1'544'575.34	831'853.58	839'589.71	1'536'839.21
2990	Jahresergebnis	-831'853.58	831'853.58	7'736.13	-7'736.13
29900	Jahresergebnis	-831'853.58	831'853.58	7'736.13	-7'736.13
29900.00	Jahresergebnis	-831'853.58	831'853.58	7'736.13	-7'736.13
2999	Kumulierte Ergebnisse der Vorjahre	2'376'428.92	0.00	831'853.58	1'544'575.34

Einwohnergemeinde Gerzensee
EINWOHNERGEMEINDE

Bilanz

Passiven	01.01.2023	Zugang	Abgang	31.12.2023
29990 Kumulierte Ergebnisse der Vorjahre	2'376'428.92	0.00	831'853.58	1'544'575.34
29990.00 Kumulierte Ergebnisse der Vorjahre	2'376'428.92	0.00	831'853.58	1'544'575.34

12.2 Erfolgsrechnung nach Funktionen

Einwohnergemeinde Gerzensee
EINWOHNERGEMEINDE

Erfolgsrechnung

Einzelkonten nach Funktionen

Einzelkonten nach Funktionen		Rechnung 2023		Budget 2023		Rechnung 2022	
		Aufwand	Ertrag	Aufwand	Ertrag	Aufwand	Ertrag
0	Allgemeine Verwaltung	845'835.68	219'935.55	876'400	215'700	842'297.17	216'535.40
	Nettoergebnis		625'900.13		660'700		625'761.77
0110	Legislative	19'439.25		21'400		20'269.40	
	Nettoergebnis		19'439.25		21'400		20'269.40
3000.01	Löhne, Tag- und Sitzungsgelder an Wahlausschuss	760.00		1'300		800.00	
3102.01	Drucksachen, Publikationen	3'487.55		4'500		5'097.90	
3130.01	Dienstleistungen Dritter (Porti)	3'736.55		5'400		3'681.55	
3132.01	Honorare externe Berater, Gutachter	9'448.50		8'200		8'294.25	
3158.01	Unterhalt immaterielle Anlagen (Software)	187.65		200		187.65	
3170.01	Reisekosten und Spesen Wahlausschuss	1'219.00		1'200		1'008.05	
3636.01	Beiträge an Ortsparteien	600.00		600		1'200.00	
0120	Exekutive	76'721.31		93'000		88'656.39	
	Nettoergebnis		76'721.31		93'000		88'656.39
3000.01	Entschädigungen, Tag- und Sitzungsgelder an Gemeinderat und Kommissionen	62'680.00		65'000		63'940.00	
3050.01	AG-Beiträge AHV, IV, EO, ALV, Verwaltungskosten	2'641.91		2'700		2'366.95	
3053.01	AG-Beiträge an Unfallversicherungen	254.80		200		251.69	
3054.01	AG-Beiträge an Familienausgleichskasse	611.10		700		547.50	
3090.01	Aus- und Weiterbildung Behörden + Komm.	4'445.20		10'700		9'853.55	
3170.01	Reisekosten und Spesen	792.20		1'600		630.60	
3170.02	Jungbürgerfeier	41.65		2'100		-2'504.25	
3199.01	Gemeinderatskredit	5'254.45		10'000		13'570.35	
0220	Allgemeine Dienste	680'353.20	166'841.10	685'300	169'400	661'718.98	169'912.30
	Nettoergebnis		513'512.10		515'900		491'806.68
3010.01	Löhne des Verwaltungspersonals	443'691.60		441'800		448'480.80	
3010.09	Taggelder von Kranken- und Unfallversicherungen, Erwerbsersatz, Mutterschaftsentschädigung	-3'008.00					
3050.01	AG-Beiträge AHV, IV, EO, ALV, Verwaltungskosten	28'729.38		28'400		28'149.71	
3052.01	AG-Beiträge an Pensionskassen	36'871.20		37'500		35'205.30	
3053.01	AG-Beiträge an Unfallversicherungen	4'948.45		5'300		5'160.37	
3054.01	AG-Beiträge an Familienausgleichskasse	6'645.80		7'000		6'514.75	

Einwohnergemeinde Gerzensee
EINWOHNERGEMEINDE

Erfolgsrechnung

Einzelkonten nach Funktionen

		Rechnung 2023		Budget 2023		Rechnung 2022	
		Aufwand	Ertrag	Aufwand	Ertrag	Aufwand	Ertrag
3055.01	AG-Beiträge an Krankentaggeldversicherungen	5'513.75		5'500		5'473.35	
3090.01	Aus- und Weiterbildung des Personals	1'887.00		3'500		4'492.00	
3091.01	Personalwerbung	5'018.50		500			
3099.01	Übriger Personalaufwand	370.00		500		1'581.75	
3100.01	Büromaterial	2'796.75		3'000		3'115.15	
3102.01	Drucksachen, Publikationen	900.45		2'000		801.20	
3103.01	Fachliteratur, Zeitschriften	653.00		700		637.00	
3110.01	Büromöbel und Geräte	11'737.40		11'000		319.00	
3113.01	Anschaffung Hardware	5'313.90		3'000		4'293.20	
3118.01	Anschaffung immaterielle Anlagen (Software)			1'400		1'424.55	
3130.01	Dienstleistungen Dritter (Telefon, Porti, etc.)	6'296.57		10'600		7'658.68	
3130.02	Mitglieder- und Verbandsbeiträge	2'583.00		2'700		2'633.00	
3132.01	Honorare externe Berater, Gutachter, Fachexperten etc.	38'358.20		47'500		39'968.15	
3133.01	Informatik-Nutzungsaufwand	7'595.45		6'600		6'500.65	
3134.01	Sachversicherungsprämien	6'604.10		6'600		6'604.10	
3150.01	Unterhalt Büromöbel und -geräte (Kopiergerät)	2'854.98		2'200		2'197.08	
3153.01	Informatik-Unterhalt (Hardware)	7'744.15		5'800		5'675.75	
3158.01	Unterhalt immaterielle Anlagen (Software)	31'103.75		14'800		15'551.45	
3161.01	Mieten, Benützungskosten Anlagen	3'492.72		3'900		3'838.44	
3170.01	Reisekosten und Spesen	214.75		700		332.15	
3320.01	Planmässige Abschreibungen Informatik			7'000		5'456.95	
3611.01	Entschädigungen an Kantone	20'372.95		23'000		18'091.05	
3636.01	Beiträge an private Organisationen ohne Erwerbszweck	1'063.40		2'800		1'563.40	
4210.01	Gebühren für Amtshandlungen				200		100.00
4250.01	Verkäufe		168.00		200		154.00
4260.01	Rückerstattungen Dritter		5'304.80		3'500		3'053.65
4611.01	Entschädigungen von Kantonen		1'643.30		1'400		7'449.65
4611.02	Entschädigung Kirchgemeinde (Führung Finanzverwaltung)		12'375.00		12'400		12'375.00
4612.01	Interene Verrechnung von Dienstleistungen (Spezialfinanzierungen)		31'900.00		31'800		31'030.00
4910.01	Interne Verrechnung von Dienstleistungen		115'450.00		119'900		115'750.00
0290	Verwaltungsliegenschaften	69'321.92	53'094.45	76'700	46'300	71'652.40	46'623.10
	Nettoergebnis		16'227.47		30'400		25'029.30
3010.01	Löhne des Verwaltungs- und Betriebspersonals	4'958.20		5'000		5'701.00	

Einwohnergemeinde Gerzensee
EINWOHNERGEMEINDE

Erfolgsrechnung

Einzelkonten nach Funktionen		Rechnung 2023		Budget 2023		Rechnung 2022	
		Aufwand	Ertrag	Aufwand	Ertrag	Aufwand	Ertrag
3050.01	AG-Beiträge AHV, IV, EO, ALV, Verwaltungskosten			200		157.93	
3053.01	AG-Beiträge an Unfallversicherungen	26.96				32.72	
3054.01	AG-Beiträge an Familienausgleichskasse					36.55	
3101.01	Betriebs-, Verbrauchsmaterial	482.81		500		1'000.20	
3110.01	Büromöbel und Geräte			1'000			
3120.01	Ver- und Entsorgung Liegenschaften Verwaltungsvermögen	11'459.80		10'200		11'043.40	
3120.02	Ver- und Entsorgung Liegenschaft Dorfstrasse 14	14'112.40		12'400		10'925.30	
3134.01	Sachversicherungsprämien	2'104.95		2'000		1'896.00	
3144.01	Unterhalt Hochbauten, Gebäude (Gde.verw./Jugendlokal/FW-Magazin)	2'567.00		5'000		3'501.40	
3144.02	Unterhalt Liegenschaft Dorfstrasse 14			4'000			
3151.01	Unterhalt Apparate, Maschinen, Geräte, Fahrzeuge, Werkzeuge	2'107.85		2'300		2'465.95	
3300.40	Planmässige Abschreibung Hochbauten VV	27'381.95		27'400		27'381.95	
3910.01	Interne Verrechnung von Dienstleistungen	4'120.00		6'700		7'510.00	
4260.01	Rückerstattungen Dritter		3'646.45		1'800		2'124.00
4470.01	Pacht- und Mietzinse Liegenschaften VV		23'338.00		23'300		23'018.00
4472.01	Vergütung für Benützungen Liegenschaften VV		110.00		200		481.10
4920.01	Interne Verrechnung von Pacht, Mieten, Benützungskosten		26'000.00		21'000		21'000.00
1	Öffentliche Ordnung und Sicherheit, Verteidigung Nettoergebnis	68'669.40	45'451.00 23'218.40	75'800	34'900 40'900	83'481.35	44'611.10 38'870.25
1110	Polizei Nettoergebnis	1'240.00		1'300		1'232.00	
			1'240.00		1'300		1'232.00
3631.01	Pauschalierung der Interventionskosten	1'240.00		1'300		1'232.00	
1400	Allgemeines Rechtswesen Nettoergebnis	40'177.35 2'394.90	42'572.25	41'700	32'000 9'700	58'470.85	41'270.55 17'200.30
3130.01	Dienstleistungen Dritter (Gebühren Kanton)	4'208.60		2'300		6'984.70	
3130.02	Dienstleistungen Dritter (Baubewilligungsgebühren)	14'910.70		18'000		30'594.95	
3132.01	Honorare externe Berater, Gutachter, Fachexperten (Vermessungswerk, Nachführung und Neuvermessung)	3'708.05		4'000		3'541.20	
3611.02	Beiträge Neuvermessung Los Nr. 5	17'350.00		17'400		17'350.00	

Einwohnergemeinde Gerzensee
EINWOHNERGEMEINDE

Erfolgsrechnung

Einzelkonten nach Funktionen

		Rechnung 2023		Budget 2023		Rechnung 2022	
		Aufwand	Ertrag	Aufwand	Ertrag	Aufwand	Ertrag
4210.01	Gebühren für Amtshandlungen (Verwaltung)		10'764.10		7'000		8'398.05
4210.02	Gebühren für Amtshandlungen (Bau)		31'808.15		25'000		32'872.50
1610	Militärische Verteidigung	4'252.30	1'155.00	8'000	1'100	2'353.10	1'155.00
	Nettoergebnis		3'097.30		6'900		1'198.10
3134.01	Sachversicherungsprämien	362.00		300		301.40	
3144.01	Unterhalt Hochbauten, Gebäude	3'390.30		6'000		1'551.70	
3160.01	Miete und Pacht Liegenschaften	500.00		500		500.00	
3300.40	Planmässige Abschreibungen Hochbauten			1'200			
4260.01	Rückerstattungen Dritter		1'155.00		1'100		1'155.00
1620	Zivilschutz	20'977.25	1'723.75	20'600	1'800	18'387.40	2'185.55
	Nettoergebnis		19'253.50		18'800		16'201.85
3120.01	Ver- und Entsorgung Liegenschaften	173.30		200		178.40	
	Verwaltungsvermögen						
3134.01	Sachversicherungsprämien	127.80		200		127.80	
3144.01	Unterhalt Schutzräume	1'685.70		2'500		1'760.95	
3632.01	Beiträge an ZSO Gürbetal/RKZ	18'990.45		17'700		16'320.25	
4260.01	Rückerstattungen Dritter		1'423.75		1'500		1'885.55
4631.01	Kantonsbeiträge		300.00		300		300.00
1621	Ziviler Gemeindeführungsstab	2'022.50		4'200		3'038.00	
	Nettoergebnis		2'022.50		4'200		3'038.00
3000.01	Löhne, Tag- und Sitzungsgelder an GFO	1'450.00		2'400		2'370.00	
3090.01	Aus- und Weiterbildung GFO			500			
3101.01	Betriebs-, Verbrauchsmaterial (GFO)			500			
3170.01	Reisekosten und Spesen (GFO)	572.50		800		668.00	
2	Bildung	2'850'061.06	1'529'870.04	2'907'700	1'545'500	2'815'298.60	1'464'984.95
	Nettoergebnis		1'320'191.02		1'362'200		1'350'313.65
2110	Kindergarten	312'641.55	228'925.45	365'300	258'500	331'005.87	217'757.45
	Nettoergebnis		83'716.10		106'800		113'248.42
3103.11	Bücher, Fachliteratur, Zeitschriften	1'170.35		1'100		380.05	
3104.11	Lehrmittel und Verbrauchsmaterial	9'364.90		10'700		7'907.32	
3119.11	Übrige nicht aktivierbare Anlagen (Mobilien)	965.00		1'800		4'695.30	

Einwohnergemeinde Gerzensee
EINWOHNERGEMEINDE

Erfolgsrechnung

Einzelkonten nach Funktionen

		Rechnung 2023		Budget 2023		Rechnung 2022	
		Aufwand	Ertrag	Aufwand	Ertrag	Aufwand	Ertrag
3130.11	Dienstleistungen Dritter (Porti etc.)	121.00		200		49.80	
3159.11	Unterhalt übrige mobile Anlagen	641.80		800		3'586.65	
3170.11	Reisekosten und Spesen	2'085.45		1'800		1'475.10	
3171.11	Exkursionen, Schulreisen und Lager	384.60		1'000		1'207.40	
3611.11	Gemeindeanteil Lastenausgleich Lehrergehälter Kindergarten	297'908.45		347'900		311'704.25	
4260.11	Rückerstattungen Dritter		336.60				240.40
4612.11	Entschädigungen/Schulgelder von Gemeinden		228'588.85		258'500		217'517.05
2120	Primarstufe	1'111'674.75	781'229.50	1'072'400	767'100	1'064'351.62	746'632.00
	Nettoergebnis		330'445.25		305'300		317'719.62
3104.11	Lehrmittel und Schulmaterial allgemein	45'493.20		42'200		40'121.26	
3104.12	Lehrmittel Musik/Werken/Turnen	15'523.55		17'600		16'941.56	
3130.11	Dienstleistungen Dritter (Schwimmunterricht)	3'086.00		3'100		3'213.00	
3170.11	Reisekosten und Spesen	520.70		1'800		970.50	
3171.11	Exkursionen, Schulreisen und Lager	21'665.20		34'200		30'220.45	
3611.11	Gemeindeanteil Lastenausgleich Lehrergehälter Primarstufe	987'555.80		942'100		923'230.85	
3612.11	Entschädigung an Gemeinden	34'094.30		26'800		45'851.00	
3920.11	Interne Verrechnung von Pacht, Mieten und Benützungskosten	3'736.00		4'600		3'803.00	
4612.11	Entschädigungen/Schulgelder von Gemeinden		781'229.50		767'100		746'632.00
2130	Sekundarstufe I	550'829.66	291'041.10	497'000	304'000	517'878.39	286'401.45
	Nettoergebnis		259'788.56		193'000		231'476.94
3104.11	Lehrmittel Hauswirtschaft	58.35		1'800		469.95	
3104.12	Lehrmittel und Schulmaterial allgemein	12'906.86		10'100		10'680.87	
3104.13	Lehrmittel Werken	4'890.00		4'500		4'250.00	
3105.11	Lebensmittel Hauswirtschaft	1'946.75		3'500		2'304.55	
3159.11	Unterhalt übrige mobile Anlagen (Hauswirtschaft)			400			
3160.11	Miete Hauswirtschaft	1'900.00		1'900		1'900.00	
3170.11	Reisekosten und Spesen	352.85		600		44.20	
3171.11	Exkursionen, Schulreisen und Lager	9'181.65		13'600		9'172.12	
3611.11	Gemeindeanteil Lastenausgleich Lehrergehälter Sekundarstufe 1	133'954.25		146'900		161'516.90	
3611.12	Beiträge an Kanton für 1. gymn. Bildungsgang (GYM1)	20'092.65		35'200		46'020.90	
3612.01	Beitrag an Sek.stufe 1 Wichtrach	365'546.30		278'500		281'518.90	

Einwohnergemeinde Gerzensee
EINWOHNERGEMEINDE

Erfolgsrechnung

Einzelkonten nach Funktionen		Rechnung 2023		Budget 2023		Rechnung 2022	
		Aufwand	Ertrag	Aufwand	Ertrag	Aufwand	Ertrag
4260.11	Rückerstattungen Dritter		9.00				
4612.11	Entschädigungen/Schulgelder von Gemeinden		291'032.10		304'000		286'401.45
2140	Musikschulen	50'605.66		47'500		47'713.85	
	Nettoergebnis		50'605.66		47'500		47'713.85
3636.01	Beiträge an Musikschulen	50'605.66		47'500		47'713.85	
2170	Schulliegenschaften	375'297.64	52'256.10	431'300	26'800	390'061.67	41'610.20
	Nettoergebnis		323'041.54		404'500		348'451.47
3010.01	Löhne Schulhauswarte	178'180.95		177'000		187'396.00	
3010.09	Taggelder von Kranken- und Unfallversicherungen, Erwerbsersatz, Mutterschaftsentschädigung					-1'075.00	
3050.01	AG-Beiträge AHV, IV, EO, ALV, Verwaltungskosten	10'781.63		11'300		10'512.86	
3052.01	AG-Beiträge an Pensionskassen	12'069.00		11'900		11'355.60	
3053.01	AG-Beiträge an Unfallversicherungen	1'836.45		2'000		1'886.53	
3054.01	AG-Beiträge an Familienausgleichskasse	2'494.15		2'800		2'431.60	
3055.01	AG-Beiträge an Krankentaggeldversicherungen	2'105.35		2'100		2'059.90	
3090.01	Aus- und Weiterbildung des Personals			1'000		210.00	
3099.01	Übriger Personalaufwand	298.00		500		385.00	
3101.01	Reinigungsmaterial	8'676.54		10'500		8'658.05	
3101.02	Betriebs- und Verbrauchsmaterial	10'364.90		10'700		13'052.05	
3101.03	Betriebs- und Verbrauchsmaterial Vereins- und Schulküche					101.00	
3110.01	Anschaffung von Büromöbel und Geräte	1'076.00		1'000			
3111.01	Anschaffungen Maschinen, Geräte und Fahrzeuge.	17'745.60		11'700		6'123.90	
3120.01	Ver- und Entsorgung	22'683.95		67'700		78'537.70	
3130.01	Dienstleistungen Dritter	963.90		1'000		708.00	
3134.01	Sachversicherungsprämien	8'560.35		8'000		7'890.35	
3144.01	Unterhalt Hochbauten, Gebäude	37'749.82		57'400		20'154.33	
3151.01	Unterhalt Apparate, Maschinen, Werkzeuge	4'247.45		16'300		25'364.90	
3153.01	Unterhalt Informatik			3'200		3'804.65	
3170.01	Reisekosten und Spesen	302.05		700		231.90	
3199.01	Übriger Betriebsaufwand	28'819.20		19'400			
3300.40	Planmässige Abschreibungen Hochbauten VV	1'143.75		5'300		1'143.75	
3300.61	Planmässige Abschreibungen Mobilien VV	4'198.60		4'200		4'198.60	
3910.01	Interne Verrechnung von Dienstleistungen	10'000.00		5'600		4'930.00	

Einwohnergemeinde Gerzensee
EINWOHNERGEMEINDE

Erfolgsrechnung

Einzelkonten nach Funktionen

		Rechnung 2023		Budget 2023		Rechnung 2022	
		Aufwand	Ertrag	Aufwand	Ertrag	Aufwand	Ertrag
3920.01	Interne Verrechnung von Pacht, Mieten, Benützungskosten	11'000.00					
4250.01	Verkäufe		1'500.00				
4260.01	Rückerstattungen Dritter		22'018.60		2'400		2'740.20
4472.01	Vergütung für Raumbenützer		7'827.50		6'200		12'810.00
4910.01	Interne Verrechnung von Dienstleistungen		20'910.00		18'200		26'060.00
2180	Tagesbetreuung	97'304.21	87'522.80	113'200	91'700	98'191.69	71'029.10
	Nettoergebnis		9'781.41		21'500		27'162.59
3010.09	Taggelder von Kranken- und Unfallversicherungen, Erwerbsersatz, Mutterschaftsentschädigung					-1'084.50	
3010.11	Löhne Personal Tagesschule/Mittagstisch	67'555.45		69'900		69'308.10	
3050.11	AG-Beiträge AHV, IV, EO, ALV, Verwaltungskosten	2'403.29		2'700		2'667.51	
3053.11	AG-Beiträge an Unfallversicherungen	460.22		500		520.08	
3054.11	AG-Beiträge an Familienausgleichskasse	555.95		700		616.95	
3055.11	AG-Beiträge an Krankentaggeldversicherungen	256.15		400		307.55	
3090.11	Aus- und Weiterbildung des Personals	1'200.00		1'500		360.50	
3101.11	Betriebs- und Verbrauchsmaterial	596.15		300		959.30	
3105.11	Lebensmittel	14'390.50		26'900		14'128.90	
3160.11	Miete Tagesschule/Mittagstisch	3'460.00		4'000		3'960.00	
3170.11	Reisekosten und Spesen	1'086.50		800		1'097.30	
3910.11	Interne Verrechnung von Dienstleistungen	5'340.00		5'500		5'350.00	
4260.11	Rückerstattungen Dritter		50'355.95		52'400		44'233.85
4611.01	Kantonsbeiträge (Finanzhilfe familienergänzende Kinderbetreuung)		5'318.85				
4612.11	Entschädigungen von Gemeinden an Tagesschule		20'759.00		27'200		20'259.25
4631.11	Beiträge von Kanton an Tagesschule		11'089.00		12'100		6'536.00
2192	Schulbibliothek	22'237.01		27'800		29'366.40	
	Nettoergebnis		22'237.01		27'800		29'366.40
3010.01	Löhne Bibliothek	9'815.15		8'300		10'242.30	
3050.01	AG-Beiträge AHV, IV, EO, ALV, Verwaltungskosten	553.45		600		593.57	
3053.01	AG-Beiträge an Unfallversicherungen	53.56		100		60.73	
3054.01	AG-Beiträge an Familienausgleichskasse	128.05		200		137.25	
3090.01	Aus- und Weiterbildung des Personals					60.00	

Einwohnergemeinde Gerzensee
EINWOHNERGEMEINDE

Erfolgsrechnung

Einzelkonten nach Funktionen

		Rechnung 2023		Budget 2023		Rechnung 2022	
		Aufwand	Ertrag	Aufwand	Ertrag	Aufwand	Ertrag
3103.01	Bücher für Schulbibliothek	5'578.80		5'300		5'139.75	
3110.01	Büromöbel und Geräte			500		417.90	
3130.01	Dienstleistungen Dritter	108.00		800		714.90	
3920.01	Interne Verrechnung von Pacht, Mieten, Benützungskosten	6'000.00		12'000		12'000.00	
2193	Schulveranstaltungen (Positionen, die nicht einer einzelnen Klasse zugeordnet werden)	217'386.79	2'144.20	231'300	10'000	206'212.08	9'005.80
	Nettoergebnis		215'242.59		221'300		197'206.28
3090.11	Aus- und Weiterbildung des Personals	12'545.00		11'500		1'860.45	
3099.11	Übriger Personalaufwand	7'228.10		6'500		3'914.00	
3100.11	Büromaterial	6'592.61		6'200		7'494.75	
3104.11	Lehrmittel und Schulmaterial MR	1'849.85		2'700		1'401.15	
3109.11	Übriger Material- und Warenaufwand	1'368.80		1'900		1'920.25	
3110.11	Anschaffung von Büromöbel und Geräte	23'980.98		24'900		37'461.20	
3111.11	Anschaffung von Maschinen, Geräte und Fahrzeuge	150.00				299.30	
3113.11	Anschaffung von Hardware	2'216.96		3'800		5'951.07	
3130.11	Dienstleistungen Dritter (Porti/Telefon)	4'296.05		4'700		4'540.75	
3132.11	Honorare externe Berater, Gutachter, Fachexperten etc.	50.00		1'600			
3134.11	Sachversicherungsprämien	3'026.70		3'100		3'026.70	
3150.11	Unterhalt Büromöbel und -geräte	4'588.04		5'500		5'605.88	
3151.11	Unterhalt Apparate, Maschinen, Geräte, Fahrzeuge, Werkzeuge	6'612.45		10'300		5'477.45	
3153.11	Informatik-Unterhalt (Hardware)	7'345.78		8'700		6'088.95	
3158.11	Unterhalt immaterielle Anlagen	23'531.18		22'900		14'680.43	
3161.11	Mieten, Benützungskosten Anlagen	4'290.84		4'400		4'373.85	
3170.11	Reisekosten und Spesen	51.70		500		79.70	
3171.11	Schulveranstaltungen/Projektstage ganze Schule	13'884.15		14'300		6'507.30	
3320.01	Planmässige Abschreibungen Informatik	17'728.00		18'000		19'249.95	
3636.11	Beiträge an private Organisationen ohne Erwerbszweck	100.00		100		100.00	
3910.11	Interne Verrechnung von Dienstleistungen	70'690.00		73'700		70'880.00	
3920.11	Interne Verrechnung von Pacht, Mieten und Benützungskosten	5'259.60		6'000		5'298.95	
4260.11	Rückerstattungen Dritter		2'144.20		10'000		9'005.80

Einwohnergemeinde Gerzensee
EINWOHNERGEMEINDE

Erfolgsrechnung

Einzelkonten nach Funktionen

		Rechnung 2023		Budget 2023		Rechnung 2022	
		Aufwand	Ertrag	Aufwand	Ertrag	Aufwand	Ertrag
2194	Freiwilliger Schulsport	2'895.24	3'432.04	4'800	4'400	3'712.29	3'900.00
	Nettoergebnis	536.80			400	187.71	
3010.11	Entschädigungen/Löhne Kursleiter	2'533.00		4'800		3'453.00	
3053.11	AG-Beiträge an Unfallversicherungen	12.24				19.29	
3090.11	Aus- und Weiterbildung des Personals	350.00					
3104.11	Lehrmittel/Material Schulsport					240.00	
4260.11	Rückerstattungen Dritter / Elternbeiträge freiw. Schulsport		820.00		1'600		1'540.00
4612.11	Entschädigungen von Gemeinden an freiw. Schulsport		-600.00		700		-200.00
4631.11	Beiträge von Kanton an freiw. Schulsport		3'212.04		2'100		2'560.00
2195	Schülertransporte	95'286.55	83'318.85	95'900	83'000	101'252.74	88'648.95
	Nettoergebnis		11'967.70		12'900		12'603.79
3010.11	Löhne Schulbusfahrer	47'721.75		47'100		49'048.25	
3050.11	AG-Beiträge AHV, IV, EO, ALV, Verwaltungskosten	2'467.92		3'100		2'647.56	
3053.11	AG-Beiträge an Unfallversicherungen	257.88		300		288.63	
3054.11	AG-Beiträge an Familienausgleichskasse	570.95		700		612.45	
3090.11	Aus- und Weiterbildung des Personals	360.00		1'000		175.00	
3091.11	Personalwerbung			500			
3099.11	Übriger Personalaufwand	124.00		300		98.00	
3101.11	Betriebs-, Verbrauchsmaterial	3'031.25		3'500		3'645.85	
3134.11	Sachversicherungsprämien	3'611.40		3'600		3'611.40	
3137.11	Steuern und Abgaben	1'460.50		1'400		1'400.50	
3151.11	Unterhalt Schulbus	5'436.70		5'400		8'752.65	
3160.11	Miete und Pacht Liegenschaften	2'200.00		2'200		2'200.00	
3170.11	Reisekosten und Spesen	794.25					
3300.61	Planmässige Abschreibungen auf Mobilien VV	6'262.45		6'300		6'262.45	
3637.11	Beiträge an private Fahrten für Schülertransporte	6'997.50		6'000		8'490.00	
3910.11	Interne Verrechnung von Dienstleistungen	13'990.00		14'500		14'020.00	
4260.11	Rückerstattungen Dritter		285.20		500		249.95
4612.11	Entschädigungen von Gemeinden an Schülertransporte		45'313.05		51'900		50'737.05
4631.11	Beiträge von Kanton		28'725.00		20'000		28'560.00
4920.11	Interne Verrechnung von Pacht, Mieten, Benützungskosten		8'995.60		10'600		9'101.95

Einwohnergemeinde Gerzensee
EINWOHNERGEMEINDE

Erfolgsrechnung

Einzelkonten nach Funktionen

		Rechnung 2023		Budget 2023		Rechnung 2022	
		Aufwand	Ertrag	Aufwand	Ertrag	Aufwand	Ertrag
2197	Schulsozialdienst	8'352.00		11'200		18'502.00	
	Nettoergebnis		8'352.00		11'200		18'502.00
3130.11	Schulsozialarbeit	8'352.00		11'200		18'502.00	
2910	Verwaltung	5'550.00		10'000		7'050.00	
	Nettoergebnis		5'550.00		10'000		7'050.00
3000.11	Entschädigung, Tag- und Sitzungsgelder an Bildungskommission	5'550.00		10'000		7'050.00	
3	Kultur, Sport und Freizeit, Kirche	46'747.73	5'143.25	57'400	4'600	46'929.97	5'003.65
	Nettoergebnis		41'604.48		52'800		41'926.32
3120	Denkmalpflege und Heimatschutz	827.60		900		827.60	
	Nettoergebnis		827.60		900		827.60
3300.40	Planmässige Abschreibungen Hochbauten VV	827.60		900		827.60	
3220	Konzert und Theater	2'900.00		3'700		2'900.00	
	Nettoergebnis		2'900.00		3'700		2'900.00
3636.01	Beiträge an Musik- und Gesangsvereine	2'900.00		3'700		2'900.00	
3290	Übrige Kultur	15'783.48		18'900		14'596.72	380.40
	Nettoergebnis		15'783.48		18'900		14'216.32
3010.01	Löhne des Verwaltungs- und Betriebspersonals	1'087.60		1'100		1'041.30	
3050.01	AG-Beiträge AHV, IV, EO, ALV, Verwaltungskosten			100		67.54	
3053.01	AG-Beiträge an Unfallversicherungen	5.93				6.18	
3054.01	AG-Beiträge an Familienausgleichskasse					15.60	
3109.01	Übriger Material- und Warenaufwand	673.85		300		265.00	
3120.01	Ver- und Entsorgung	220.10		1'000		138.65	
3161.01	Mieten, Benützungskosten Anlagen	300.00		300		300.00	
3170.01	Bundesfeier	3'734.55		5'500		3'121.40	
3170.02	Reisekosten und Spesen	117.00		200			
3634.01	Beiträge an Teilkonferenz Kultur / Regionalkonferenz Kultur	8'144.45		8'300		8'141.05	
3636.01	Beiträge an Vereine	1'500.00		2'100		1'500.00	

Einwohnergemeinde Gerzensee
EINWOHNERGEMEINDE

Erfolgsrechnung

Einzelkonten nach Funktionen

		Rechnung 2023		Budget 2023		Rechnung 2022	
		Aufwand	Ertrag	Aufwand	Ertrag	Aufwand	Ertrag
4260.01	Rückerstattungen Dritter						380.40
3320	Massenmedien	7'223.60	2'432.00	6'700	2'400	6'732.45	2'432.00
	Nettoergebnis		4'791.60		4'300		4'300.45
3133.01	Homepage	5'951.60		5'400		5'479.45	
3636.01	Beitrag an private Organisationen	1'272.00		1'300		1'253.00	
4260.01	Rückerstattungen Anzeigerverein		2'432.00		2'400		2'432.00
3410	Sport	14'113.45		14'900		12'215.90	
	Nettoergebnis		14'113.45		14'900		12'215.90
3140.01	Anteil Unterhalt Badeanlagen	1'383.45		2'000		935.90	
3635.01	Beiträge an Genossenschaft Sportanlage Sagibach W'trach	6'380.00		6'400		6'080.00	
3636.01	Beiträge an Sportvereine	6'350.00		6'500		5'200.00	
3420	Freizeit	5'899.60	2'711.25	12'300	2'200	9'657.30	2'191.25
	Nettoergebnis		3'188.35		10'100		7'466.05
3101.01	Betriebs-, Verbrauchsmaterial	387.70		2'000		1'740.75	
3134.01	Sachversicherungsprämien	32.00		100		29.45	
3141.01	Unterhalt Wanderwege	3'832.50		9'000		6'239.70	
3160.01	Miete und Pacht Liegenschaften	1'400.00		900		1'400.00	
3636.01	Beiträge an Berner Wanderwege	247.40		300		247.40	
4240.01	Benützungsgebühren und Dienstleistungen		1'550.00		1'000		1'030.00
4631.01	Beiträge von Kanton		1'161.25		1'200		1'161.25
4	Gesundheit	7'757.90	1'775.60	8'100	2'000	6'091.37	1'318.15
	Nettoergebnis		5'982.30		6'100		4'773.22
4210	Ambulante Krankenpflege	100.00		100		100.00	
	Nettoergebnis		100.00		100		100.00
3636.01	Beiträge an Vereine (Spitex/Elternberatung)	100.00		100		100.00	
4310	Alkohol- und Drogenprävention	50.00		200		50.00	
	Nettoergebnis		50.00		200		50.00

Einwohnergemeinde Gerzensee
EINWOHNERGEMEINDE

Erfolgsrechnung

Einzelkonten nach Funktionen

		Rechnung 2023		Budget 2023		Rechnung 2022	
		Aufwand	Ertrag	Aufwand	Ertrag	Aufwand	Ertrag
3636.01	Beiträge an private Organisationen ohne Erwerbszweck	50.00		200		50.00	
4320	Krankheitsbekämpfung, übrige	200.00		300		202.90	
	Nettoergebnis		200.00		300		202.90
3636.01	Beiträge an private Organisationen ohne Erwerbszweck	200.00		300		202.90	
4330	Schulgesundheitsdienst	2'273.63	1'124.55	3'400	1'500	2'003.82	756.40
	Nettoergebnis		1'149.08		1'900		1'247.42
3010.01	Entschädigungen für Läusekontrolle	841.15		1'500		1'182.60	
3050.01	AG-Beiträge AHV, IV, EO, ALV, Verwaltungskosten	36.06		100		36.29	
3053.01	AG-Beiträge an Unfallversicherungen	4.57				7.03	
3054.01	AG-Beiträge an Familienausgleichskasse	8.35		100		8.40	
3090.01	Aus- und Weiterbildung des Personals (Läusekontrolle)	760.00		400			
3101.01	Betriebs- und Verbrauchsmaterial	53.50		200		34.50	
3136.01	Honorare privatärztlicher Tätigkeit (Schulärzte)	570.00		1'000		735.00	
3636.01	Beiträge an private Organisationen ohne Erwerbszweck			100			
4612.01	Entschädigungen von Gemeinden		1'124.55		1'500		756.40
4331	Schulzahnpflege	5'134.27	651.05	4'100	500	3'734.65	561.75
	Nettoergebnis		4'483.22		3'600		3'172.90
3010.01	Löhne Schulzahnpflegeinstructorin	721.75		800		720.40	
3053.01	AG-Beiträge an Unfallversicherungen	3.92				4.25	
3090.01	Aus- und Weiterbildung des Personals (Schulzahnpflegeinstructorin)					270.00	
3101.01	Betriebs-, Verbrauchsmaterial	448.60		100		40.00	
3136.01	Zahnarzthonorare	3'960.00		3'200		2'700.00	
	Untersuchungs-/Behandlungskosten						
4612.01	Entschädigungen von Gemeinden		651.05		500		561.75

Einwohnergemeinde Gerzensee
EINWOHNERGEMEINDE

Erfolgsrechnung

Einzelkonten nach Funktionen

		Rechnung 2023		Budget 2023		Rechnung 2022	
		Aufwand	Ertrag	Aufwand	Ertrag	Aufwand	Ertrag
5	Soziale Sicherheit	1'023'987.35	37'534.90	1'109'200	26'000	1'056'531.00	34'234.94
	Nettoergebnis		986'452.45		1'083'200		1'022'296.06
5310	Alters- und Hinterlassenenversicherung AHV	25'430.00	2'005.00	26'200	2'000	25'500.00	2'045.00
	Nettoergebnis		23'425.00		24'200		23'455.00
3910.01	Interne Verrechnung von Dienstleistungen	25'430.00		26'200		25'500.00	
4611.01	Verwaltungskostenbeitrag AKB		2'005.00		2'000		2'045.00
5320	Ergänzungsleistungen AHV / IV	282'266.00		303'900		285'682.00	
	Nettoergebnis		282'266.00		303'900		285'682.00
3631.01	Gemeindeanteil Lastenausgleich Sozialversicherung EL	282'266.00		303'900		285'682.00	
5340	Wohnen im Alter	120.00		400		120.00	
	Nettoergebnis		120.00		400		120.00
3636.01	Beiträge an private Organisationen ohne Erwerbszweck	120.00		400		120.00	
5350	Leistungen an das Alter	3'655.55	2'099.60	6'400	4'000	4'291.75	2'393.20
	Nettoergebnis		1'555.95		2'400		1'898.55
3170.01	Anteil Seniorenausflug	2'099.60		2'500		2'393.20	
3170.02	Leistungen für das Alter			1'700		360.00	
3636.01	Beiträge an private Organisationen ohne Erwerbszweck	150.00		200		150.00	
3637.01	Geburtstagsgeschenke	1'405.95		2'000		1'388.55	
4502.01	Entnahmen aus Lindemannfonds		2'099.60		4'000		2'393.20
5410	Familienzulagen	3'944.00		6'300		4'708.00	
	Nettoergebnis		3'944.00		6'300		4'708.00
3631.01	Gemeindeanteil Lastenausgleich Familienzulagen NE	3'944.00		6'300		4'708.00	

Einwohnergemeinde Gerzensee
EINWOHNERGEMEINDE

Erfolgsrechnung

Einzelkonten nach Funktionen		Rechnung 2023		Budget 2023		Rechnung 2022	
		Aufwand	Ertrag	Aufwand	Ertrag	Aufwand	Ertrag
5440	Jugendschutz allgemein Nettoergebnis	558.20		600		200.00	
			558.20		600		200.00
3636.01	Beiträge an private Organisationen ohne Erwerbszweck	558.20		600		200.00	
5444	Offene Kinder- und Jugendarbeit Nettoergebnis	6'238.00		6'300		5'544.00	
			6'238.00		6'300		5'544.00
3000.01	Löhne, Tag- und Sitzungsgelder an SK Jugendarbeit			500			
3632.01	Beiträge an Jugendfachstelle Aaretal Münsingen	6'238.00		5'800		5'544.00	
5450	Leistungen an Familien allgemein Nettoergebnis	44'531.35		28'400		39'885.95	
			33'430.30		20'000		29'796.74
			11'101.05		8'400		10'089.21
3612.01	Entschädigung an Gemeinden (Admin Betreuungsgutscheine)	2'860.00		1'900		2'640.00	
3637.01	Beitrag an private Haushalte/Betreuungsgutscheine	41'671.35		26'500		37'245.95	
4611.01	Entschädigungen Kanton für Betreuungsgutscheine		33'430.30		20'000		29'796.74
5796	Regionaler Sozialdienst Nettoergebnis	16'768.05		24'500		24'326.45	
			16'768.05		24'500		24'326.45
3612.02	Entschädigungen an Regionalen Sozialdienst Wichtrach	16'768.05		24'500		24'326.45	
5799	Lastenausgleich Sozialhilfe Nettoergebnis	640'476.20		706'200		666'272.85	
			640'476.20		706'200		666'272.85
3611.01	Gemeindeanteil Lastenausgleich Sozialhilfe	640'476.20		706'200		666'272.85	
6	Verkehr und Nachrichtenübermittlung Nettoergebnis	426'709.08		467'900		428'107.44	
			124'603.50		108'100		71'970.90
			302'105.58		359'800		356'136.54
6150	Gemeindestrassen Nettoergebnis	318'475.60		355'100		295'899.95	
			104'613.50		88'200		44'210.90
			213'862.10		266'900		251'689.05
3000.01	Löhne, Tag- und Sitzungsgelder an Infrakommission	1'030.00		2'000		1'000.00	
3010.01	Löhne Wegmeister	150'461.90		151'900		133'470.80	

Einwohnergemeinde Gerzensee
EINWOHNERGEMEINDE

Erfolgsrechnung

Einzelkonten nach Funktionen

		Rechnung 2023		Budget 2023		Rechnung 2022	
		Aufwand	Ertrag	Aufwand	Ertrag	Aufwand	Ertrag
3010.09	Taggelder von Kranken- und Unfallversicherungen, Erwerbsersatz	-839.00					
3050.01	AG-Beiträge AHV, IV, EO, ALV, Verwaltungskosten	8'900.07		9'800		8'726.74	
3052.01	AG-Beiträge an Pensionskassen	12'072.00		12'600		12'000.00	
3053.01	AG-Beiträge an Unfallversicherungen	1'520.97		1'700		1'565.35	
3054.01	AG-Beiträge an Familienausgleichskasse	2'058.57		2'400		2'018.56	
3055.01	AG-Beiträge an Krankentaggeldversicherungen	1'519.34		1'600		1'490.19	
3090.01	Aus- und Weiterbildung des Personals	957.75		1'000		60.00	
3099.01	Übriger Personalaufwand			100			
3101.01	Betriebs-, Verbrauchsmaterial	4'985.05		3'000		2'208.65	
3101.02	Treibstoffe	5'554.60		6'000		7'209.05	
3101.03	Material für Schnee- und Eisbekämpfung	5'722.10		14'400		9'576.70	
3111.01	Anschaffungen von Maschinen, Geräte und Fahrzeuge	2'427.90		2'500		2'428.80	
3112.01	Dienstkleider	700.00		1'200		700.00	
3120.01	Ver- und Entsorgung Werkhof	165.70		200		166.45	
3120.02	Energie für Strassenbeleuchtung	4'441.05		4'000		4'093.50	
3130.01	Dienstleistungen Dritter (Telefonie)	584.00		300		294.00	
3132.01	Honorare externe Berater, Gutachter, Fachexperten etc.	2'584.10		1'500		12'966.75	
3134.01	Sachversicherungsprämien	3'386.50		3'300		3'253.60	
3137.01	Steuern und Abgaben Fahrzeuge	2'573.15		3'400		2'374.30	
3141.01	Baulicher Unterhalt Strassen/Verkehrswege	19'458.35		40'000		20'221.05	
3141.02	Schneeräumung/Winterdienst	741.75		1'200		968.85	
3141.03	Unterhalt Strassenentwässerung	10'518.25		9'000		5'319.50	
3141.04	Unterhalt Feuerweiherr			5'000		15'175.66	
3141.05	Unterhalt Naturstrassen	115.00		2'000		3'423.65	
3141.06	Unterhalt und Reparatur Strassenbeleuchtung	15'495.50		7'000		10'679.75	
3151.01	Unterhalt Gemeindefahrzeug	6'862.95		7'500		4'579.20	
3151.02	Unterhalt Apparate, Maschinen, Geräte, Fahrzeuge, Werkzeuge	2'300.25		5'000		2'466.50	
3160.01	Miete und Pacht Liegenschaften	4'200.00		4'200		4'200.00	
3161.01	Mieten, Benützungskosten Anlagen (Maschinen und Geräte)			500			
3170.01	Reisekosten und Spesen	2'102.35		2'000		1'746.05	
3300.01	Planmässige Abschreibung Strassen VV	12'628.15		15'300		12'516.30	
3300.61	Planmässige Abschreibungen Mobilien	24'247.30		24'500			
3920.01	Interne Verrechnung von Pacht, Mieten, Benützungskosten	9'000.00		9'000		9'000.00	

Einwohnergemeinde Gerzensee
EINWOHNERGEMEINDE

Erfolgsrechnung

Einzelkonten nach Funktionen

		Rechnung 2023		Budget 2023		Rechnung 2022	
		Aufwand	Ertrag	Aufwand	Ertrag	Aufwand	Ertrag
4260.01	Rückerstattungen Dritter		4'892.95		2'600		2'892.80
4411.61	Gewinn aus Verkauf Mobilien (Aebi)		46'311.00		45'000		
4612.90	Interne Verrechnung von Dienstleistungen an SF		25'810.00		17'700		22'980.00
4631.01	Kantonsbeiträge		1'629.55		1'600		1'538.10
4910.01	Interne Verrechnung von Dienstleistungen		25'970.00		21'300		16'800.00
6290	Öffentlicher Verkehr	174.48	19'990.00	400	19'900	28'286.49	27'760.00
	Nettoergebnis	19'815.52		19'500			526.49
3118.01	Tageskarten, Software	174.48		400		286.49	
3130.01	Tageskarten, Kauf					28'000.00	
4250.01	Verkauf Tageskarten		19'990.00		19'900		27'760.00
6291	Gemeindeanteil Öffentlicher Verkehr	108'059.00		112'400		103'921.00	
	Nettoergebnis		108'059.00		112'400		103'921.00
3631.01	Gemeindeanteil Lastenausgleich öffentl. Verkehr	108'059.00		112'400		103'921.00	
7	Umweltschutz und Raumordnung	740'511.73	678'485.68	973'800	904'300	976'951.04	914'928.66
	Nettoergebnis		62'026.05		69'500		62'022.38
7101	Wasserversorgung [Gemeindebetrieb]	264'549.03	264'549.03	355'600	355'600	385'967.31	385'967.31
3000.01	Löhne, Tag- und Sitzungsgelder an Infra	1'135.00		1'800		1'375.00	
3010.01	Löhne Brunnenmeister	16'957.30		18'200		20'319.15	
3050.01	AG-Beiträge AHV, IV, EO, ALV, Verwaltungskosten	1'099.59		1'200		1'317.65	
3053.01	AG-Beiträge an Unfallversicherungen	185.30		200		231.60	
3054.01	AG-Beiträge an Familienausgleichskasse	254.38		300		304.84	
3055.01	AG-Beiträge an Krankentaggeldversicherungen	187.76		200		224.91	
3090.01	Aus- und Weiterbildung des Personals			2'400			
3099.01	Übriger Personalaufwand	400.00		500			
3100.01	Büromaterial			200			
3101.01	Betriebs-, Verbrauchsmaterial	1'014.65		1'500		1'505.85	
3111.01	Anschaffung Maschinen, Geräten und Fahrzeuge (Wasserzähler)	-1'268.50		2'500		10'461.75	
3120.01	Ver- und Entsorgung	10'259.05		8'900		7'416.30	
3130.01	Dienstleistungen Dritter (Porti/Telefonie)	528.95		500		706.20	
3131.01	Planungen und Projektierungen Dritter	5'949.30		6'600		1'616.50	
3132.01	Honorare externe Berater, Gutachter, Fachexperten etc.	9'092.50		16'700		10'641.65	

Einwohnergemeinde Gerzensee
EINWOHNERGEMEINDE

Erfolgsrechnung

Einzelkonten nach Funktionen	Rechnung 2023		Budget 2023		Rechnung 2022	
	Aufwand	Ertrag	Aufwand	Ertrag	Aufwand	Ertrag
3134.01 Sachversicherungsprämien	1'386.80		1'300		1'287.35	
3143.01 Unterhalt übriger Tiefbau (Wasserleitungen)	24'087.74		26'900		20'582.91	
3144.01 Unterhalt Hochbauten (Reservoir)	6'700.91		5'000		6'565.00	
3151.01 Unterhalt Wasserpumpen/Wasseruhren etc.	2'392.30		3'400		1'293.00	
3158.01 Unterhalt immaterielle Anlagen	664.35		700		632.75	
3170.01 Reisekosten und Spesen	785.40		1'600		1'053.80	
3300.31 Planmässige Abschreibungen Tiefbauten (neu)	6'567.95		19'800		6'567.95	
3510.10 Einlage SF Werterhalt, Wiederbeschaffungswert	89'721.00		89'800		89'721.00	
3510.50 Einlage SF Werterhalt, Anschlussgebühren	17'044.30		83'000		138'159.20	
3612.01 Interne Verrechnung Dienstleistungen	20'390.00		18'000		18'580.00	
3632.01 Beiträge an Gemeinden und Gemeindeverbände	18'855.20		19'300		20'299.95	
3636.01 Beiträge an private Organisationen ohne Erwerbszweck	110.00		100		110.00	
3637.01 Beiträge für Schutzzonen	18'659.40		13'600		13'604.60	
3660.21 Planmässige Abschreibungen Inv.beiträge WV Blattenheid	11'388.40		11'400		11'388.40	
4240.01 Verbrauchsgebühren		106'516.70		105'000		102'846.95
4240.02 Grundgebühren		75'183.75		75'000		71'033.00
4240.50 Anschlussgebühren		17'044.30		83'000		138'159.20
4260.01 Rückerstattungen Dritter		48.80		500		707.70
4409.01 Verrechnete Zinsen		11'056.65		8'200		7'435.50
4470.01 Pachtzinse Land Schutzzone		1'750.00		1'700		1'750.00
4510.01 Entnahme aus SF Werterhalt		28'075.05		36'600		20'267.70
9011.00 Abschluss Spezialfinanzierungen (Aufwandüberschuss)		24'873.78		45'600		43'767.26
7201 Abwasserentsorgung [Gemeindebetrieb]	280'945.95	280'945.95	400'200	400'200	398'330.05	398'330.05
3000.01 Löhne, Tag- und Sitzungsgelder an Infra	785.00		1'500		765.00	
3090.01 Aus- und Weiterbildung des Personals			300			
3120.01 Ver- und Entsorgung	816.85		2'800		2'936.50	
3130.01 Dienstleistungen Dritter (Porti)	369.25		300		284.95	
3131.01 Planungen und Projektierungen Dritter	2'479.00		6'900		4'474.25	
3132.01 Honorare externe Berater, Gutachter, Fachexperten etc.	6'706.90		18'700		6'461.60	
3143.01 Unterhalt übrige Tiefbauten (Kanalnetz)	8'705.85		27'000		17'359.90	
3143.02 Zustandserfassung privater Abwasseranlagen	45'403.35		54'500		34'292.15	
3158.01 Unterhalt immaterielle Anlagen	664.35		700		632.70	
3170.01 Reisekosten und Spesen			300			
3300.31 Planmässige Abschr. Übr. Tiefbauten VV SF	6'374.80		7'100		6'084.40	
3510.10 Einlage in SF Werterhalt, Wiederbeschaffungswert	108'540.00		110'400		108'540.00	

Einwohnergemeinde Gerzensee
EINWOHNERGEMEINDE

Erfolgsrechnung

Einzelkonten nach Funktionen

		Rechnung 2023		Budget 2023		Rechnung 2022	
		Aufwand	Ertrag	Aufwand	Ertrag	Aufwand	Ertrag
3510.50	Einlage in SF Werterhalt, Anschlussgebühren	21'485.60		98'000		139'306.20	
3612.01	Interne Verrechnung Dienstleistungen	13'850.00		14'200		13'630.00	
3632.01	Beiträge an ARA Region Münsingen	61'022.70		53'500		61'175.05	
3660.21	Planmässige Abschreibungen Inv.beiträge ARA Region Münsingen	3'742.30		4'000		2'387.35	
4240.01	Verbrauchsgebühren		74'635.35		74'800		73'092.80
4240.02	Grundgebühren		71'704.55		72'600		71'154.70
4240.03	Regen-Abwassergebühren		18'440.30		18'400		18'461.85
4240.50	Anschlussgebühren		21'485.60		98'000		139'306.20
4409.01	Verrechnete Zinsen		19'653.55		13'400		12'655.20
4510.01	Entnahme aus SF Werterhalt		22'358.45		48'900		34'839.25
4631.01	Kantonsbeiträge		10'580.00		11'600		10'580.00
9011.00	Abschluss Spezialfinanzierungen (Aufwandüberschuss)		42'088.15		62'500		38'240.05
7301	Abfall [Gemeindebetrieb]	126'190.70	126'190.70	125'000	125'000	120'917.30	120'917.30
3101.01	Betriebs-, Verbrauchsmaterial			100			
3102.01	Drucksachen, Publikationen	114.00		500		114.00	
3130.01	Kehrrechtabfuhrkosten	62'094.30		60'000		58'864.85	
3130.02	Kehrrechtensorgungskosten	35'950.40		40'600		35'605.15	
3130.03	Dienstleistungen Dritter (Porti)	1'707.85		500		381.90	
3158.01	Unterhalt immaterielle Anlagen	664.30		700		632.70	
3159.01	Unterhalt übrige mobile Anlagen			200			
3161.01	Mieten, Benützungskosten Anlagen	260.40		500		291.00	
3612.01	Verrechnete Dienstleistungen Verwaltung	7'610.00		7'600		7'360.00	
3612.02	Verrechnete Dienstleistungen Werkhof	15'860.00		12'300		14'440.00	
3632.01	Beiträge an regionale Kadaversammelstelle	309.25		500		813.40	
3637.01	Kadaverbeiträge an Private	1'620.20		1'500		2'414.30	
4240.01	Kehrrechtgebühren		62'507.20		67'000		66'871.55
4240.02	Grundgebühren der Privathaushalte		41'793.25		41'700		39'773.70
4240.03	Grundgebühren Dienstleistung, Gewerbe und Landwirtschaft		4'723.75		5'000		4'775.00
4260.01	Rückerstattungen Dritter		358.45		700		420.30
4409.01	Verrechnete Zinse		822.65		700		610.10
9011.00	Abschluss Spezialfinanzierungen (Aufwandüberschuss)		15'985.40		9'900		8'466.65

Einwohnergemeinde Gerzensee
EINWOHNERGEMEINDE

Erfolgsrechnung

Einzelkonten nach Funktionen

		Rechnung 2023		Budget 2023		Rechnung 2022	
		Aufwand	Ertrag	Aufwand	Ertrag	Aufwand	Ertrag
7410	Gewässerverbauungen	2'677.75		7'600		6'447.50	
	Nettoergebnis		2'677.75		7'600		6'447.50
3101.01	Betriebs-, Verbrauchsmaterial			500			
3142.01	Unterhalt Wasserbau	2'128.20		6'500		5'897.95	
3300.21	Planmässige Abschreibungen Wasserbau	549.55		600		549.55	
7450	Naturgefahren			3'000		7'217.95	3'789.00
	Nettoergebnis				3'000		3'428.95
3131.01	Notfallplanung Naturgefahren					7'217.95	
3631.01	Beiträge an Einsatzkostenversicherung			3'000			
4631.01	Kantonsbeitrag Notfallplanung Naturgefahren						3'789.00
7500	Arten- und Landschaftsschutz	2'051.40		3'000		1'304.95	
	Nettoergebnis		2'051.40		3'000		1'304.95
3130.01	Dienstleistungen Dritter	1'096.40		1'000		349.95	
3132.01	Honorare externe Berater, Gutachter, Fachexperten etc.	955.00		2'000		955.00	
7690	Bekämpfung von Umweltverschmutzung	371.10		400		367.80	
	Nettoergebnis		371.10		400		367.80
3634.01	Beiträge an Regionalkonferenz (Energieberatung)	371.10		400		367.80	
7710	Friedhof und Bestattung allgemein	46'674.45	6'800.00	48'500	3'500	46'130.28	5'425.00
	Nettoergebnis		39'874.45		45'000		40'705.28
3010.01	Löhne Friedhofgärtner					324.95	
3050.01	AG-Beiträge AHV, IV, EO, ALV, Verwaltungskosten					21.09	
3053.01	AG-Beiträge an Unfallversicherungen					1.94	
3054.01	AG-Beiträge an Familienausgleichskasse					4.85	
3090.01	Aus- und Weiterbildung des Personals			500		60.00	
3101.01	Betriebs-, Verbrauchsmaterial	559.95		2'000		537.50	
3111.01	Anschaffungen Maschinen, Geräte und Fahrzeuge.			3'600			
3140.01	Unterhalt Friedhofanlage	6'433.85		7'300		8'029.30	
3151.01	Unterhalt Apparate, Maschinen, Geräte, Fahrzeuge, Werkzeuge			500			

Einwohnergemeinde Gerzensee
EINWOHNERGEMEINDE

Erfolgsrechnung

Einzelkonten nach Funktionen

		Rechnung 2023		Budget 2023		Rechnung 2022	
		Aufwand	Ertrag	Aufwand	Ertrag	Aufwand	Ertrag
3161.01	Mieten, Benützungskosten Anlagen			500			
3300.31	Planmässige Abschreibungen übrige Tiefbauten VV	1'749.90		1'800		1'749.90	
3300.41	Planmässige Abschreibungen übrige Hochbauten VV	5'080.75		5'100		5'080.75	
3612.01	Beitrag an Gemeinden (Aufbahnhalle)	400.00		1'000		400.00	
3910.01	Interne Verrechnung von Dienstleistungen	32'450.00		26'200		29'920.00	
4240.01	Benützungsgebühren und Dienstleistungen		3'700.00		1'500		5'025.00
4260.01	Rückerstattungen Dritter		3'100.00		2'000		400.00
7790	Umweltschutz	124.65		200		149.55	500.00
	Nettoergebnis		124.65		200	350.45	
3130.01	Dienstleistungen Dritter	124.65		100		101.55	
3170.01	Reisekosten und Spesen			100		48.00	
4260.01	Rückerstattungen Dritter						500.00
7792	Hundetoiletten	2'458.45		2'500		2'005.95	
	Nettoergebnis		2'458.45		2'500		2'005.95
3101.01	Betriebs-, Verbrauchsmaterial	2'458.45		2'500		2'005.95	
7900	Raumordnung allgemein	11'672.60		25'000	20'000	5'341.65	
	Nettoergebnis		11'672.60		5'000		5'341.65
3131.01	Planungen und Projektierungen Dritter	9'223.35		2'500		3'000.00	
3634.01	Beiträge an Regionalkonferenz (Raumplanung/ Verkehr)	2'449.25		2'500		2'341.65	
3690.01	Investitionsbeitrag aus SF MWA als Einnahme in IR			20'000			
4893.01	Entnahmen aus SF Mehrwertabschöpfungen				20'000		
7907	Regionalkonferenzen	2'795.65		2'800		2'770.75	
	Nettoergebnis		2'795.65		2'800		2'770.75
3634.01	Beiträge an Regionalkonferenz (Verw./Regionalpolitik)	2'795.65		2'800		2'770.75	
8	Volkswirtschaft	8'551.62	55'553.10	9'700	57'500	9'096.68	54'944.75
	Nettoergebnis	47'001.48		47'800		45'848.07	

Einwohnergemeinde Gerzensee
EINWOHNERGEMEINDE

Erfolgsrechnung

Einzelkonten nach Funktionen

		Rechnung 2023		Budget 2023		Rechnung 2022	
		Aufwand	Ertrag	Aufwand	Ertrag	Aufwand	Ertrag
8110	Verwaltung, Vollzug und Kontrolle	2'471.62		3'400		2'911.68	
	Nettoergebnis		2'471.62		3'400		2'911.68
3010.01	Löhne Ackerbaustellenleiter	1'913.05		2'200		2'383.55	
3053.01	AG-Beiträge an Unfallversicherungen	10.42				14.13	
3170.01	Reisekosten und Spesen	548.15		700		514.00	
3636.01	Beiträge an private Organisationen ohne Erwerbszweck			500			
8406	Regionaler Tourismus	6'080.00		6'300		6'185.00	
	Nettoergebnis		6'080.00		6'300		6'185.00
3636.01	Beiträge an Förderverein Region Gantrisch	6'080.00		6'300		6'185.00	
8710	Elektrizität allgemein		55'553.10		57'500		54'944.75
	Nettoergebnis	55'553.10		57'500		54'944.75	
4120.01	Konzessionen/Rückvergütung BKW		55'553.10		57'500		54'944.75
9	Finanzen und Steuern	652'915.90	3'973'394.83	680'200	4'267'600	775'743.15	4'231'995.27
	Nettoergebnis	3'320'478.93		3'587'400		3'456'252.12	
9100	Allgemeine Gemeindesteuern	10'724.50	3'382'825.10	20'000	3'372'400	7'624.55	2'759'641.55
	Nettoergebnis	3'372'100.60		3'352'400		2'752'017.00	
3180.01	Wertberichtigungen auf Steuerguthaben					-36'000.00	
3181.01	Forderungsverluste auf Gemeindesteuerguthaben	10'724.50		20'000		43'624.55	
4000.01	Einkommenssteuern		3'042'194.00		3'142'100		2'603'633.50
4000.20	Nachsteuern und Bussen natürliche Personen		5'098.65				254.40
4000.40	Aktive Steuerauscheidungen Einkommen		51'420.70		38'600		35'674.00
4000.50	Passive Steuerauscheidungen Einkommen		-330'010.05		-261'000		-277'970.30
4000.60	Pauschale Steueranrechnungen natürliche Personen		-5'661.25		-6'100		-11'445.65
4000.70	Rückstellungen für Steuerteilungen natürliche Personen		153'000.00				28'000.00
4001.01	Vermögenssteuern		395'193.55		447'400		405'943.10
4001.40	Aktive Steuerauscheidungen Vermögen		22'861.20		15'000		22'705.20
4001.50	Passive Steuerauscheidungen Vermögen		-120'659.05		-69'400		-73'952.55
4002.01	Quellensteuern		40'141.65		34'300		-29'857.15
4002.10	Quellensteuern ausserhalb der Ertragsabrechnung (BGSA, Grenzgänger)		345.80		400		302.10

Einwohnergemeinde Gerzensee
EINWOHNERGEMEINDE

Erfolgsrechnung

Einzelkonten nach Funktionen

		Rechnung 2023		Budget 2023		Rechnung 2022	
		Aufwand	Ertrag	Aufwand	Ertrag	Aufwand	Ertrag
4010.01	Gewinnsteuern		49'220.65		28'600		47'079.15
4010.40	Aktive Steuerauscheidungen Gewinnsteuern		76'002.20		4'600		10'166.95
4010.50	Passive Steuerauscheidungen Gewinnsteuern		-3'170.60		-3'600		-2'320.70
4011.01	Kapitalsteuern		383.40		400		43.05
4011.40	Aktive Steuerauscheidungen Kapitalsteuern		144.75		1'300		47.50
4011.50	Passive Steuerauscheidungen Kapitalsteuern		-27.95		-200		-78.65
4029.01	Eingang abgeschriebener Steuern		6'347.45				1'417.60
9101	Sondersteuern	273.35	135'370.05		239'000		219'794.70
	Nettoergebnis	135'096.70		239'000		219'794.70	
3181.01	Forderungsverluste Sondersteuern	273.35					
4022.01	Grundstückgewinnsteuern		63'497.90		117'000		122'251.25
4022.10	Sonderveranlagungen		71'872.15		122'000		97'543.45
9102	Liegenschaftssteuern	105.10	307'011.95		303'600	23.85	295'221.40
	Nettoergebnis	306'906.85		303'600		295'197.55	
3181.01	Forderungsverluste Liegenschaftssteuern	105.10				23.85	
4021.01	Liegenschaftssteuern		307'011.95		303'600		295'221.40
9103	Hundetaxe		5'900.00		5'700	100.00	5'650.00
	Nettoergebnis	5'900.00		5'700		5'550.00	
3181.01	Forderungsverluste Hundetaxe					100.00	
4033.01	Hundetaxe		5'900.00		5'700		5'650.00
9300	Finanz- und Lastenausgleich	269'485.00	11'698.00	298'000	12'800	379'531.00	12'753.00
	Nettoergebnis		257'787.00		285'200		366'778.00
3621.60	Lastenausgleich neue Aufgabenteilung	228'340.00		232'300		228'007.00	
3622.70	Disparitätenabbau Gemeinden	41'145.00		65'700		151'524.00	
4621.60	Geografisch-topografischer Zuschuss		4'632.00		5'200		5'203.00
4621.61	Soziodemografischer Zuschuss		7'066.00		7'600		7'550.00
9500	Ertragsanteile, übrige		16'480.50		3'700		6'780.00
	Nettoergebnis	16'480.50		3'700		6'780.00	
4024.01	Erbschafts- und Schenkungssteuern		14'572.15		2'500		5'536.50
4600.01	Ertragsanteile an Direkter Bundessteuer		1'908.35		1'200		1'243.50

Einwohnergemeinde Gerzensee
EINWOHNERGEMEINDE

Erfolgsrechnung

Einzelkonten nach Funktionen

		Rechnung 2023		Budget 2023		Rechnung 2022	
		Aufwand	Ertrag	Aufwand	Ertrag	Aufwand	Ertrag
9610	Zinsen	50'146.50	17'510.55	43'200	20'000	39'734.10	10'399.20
	Nettoergebnis		32'635.95		23'200		29'334.90
3181.01	Abschreibungen (Verzugszins NESKO)	422.95		700		4'832.75	
3401.01	Verzinsung kurzfristige Finanzverbindlichkeiten	1'280.50		500		0.10	
3406.01	Verzinsung langfristige Finanzverbindlichkeiten	12'848.60		15'000		10'822.50	
3409.01	Zinsen an Sonderrechnungen	1'863.15		1'600		1'338.45	
3409.02	Interne Verrechnung Zins SF	31'532.85		22'300		20'700.80	
3499.01	Vergütungszinsen Steuern	2'198.45		3'100		2'039.50	
4400.01	Zinsen flüssige Mittel		362.75				31.05
4401.01	Verzugszinsen Steuern		16'141.80		19'000		9'364.15
4407.01	Zinsen langfristige Finanzanlagen		635.00		600		633.00
4451.01	Erträge aus Beteiligungen des Verwaltungsvermögens		371.00		400		371.00
9630	Liegenschaften des Finanzvermögens	12'457.90	42'787.20	9'300	42'800	39'521.00	42'646.69
	Nettoergebnis	30'329.30		33'500		3'125.69	
3430.01	Baulicher Unterhalt Liegenschaften FV	10'786.25		6'000		37'783.45	
3431.02	Unterhalt Schmittengut Waldparzelle			1'000			
3439.01	Übriger Liegenschaftsaufwand FV	1'361.65		1'300		1'237.55	
3910.01	Interne Verrechnung von Dienstleistungen	310.00		1'000		500.00	
4260.01	Rückerstattungen Dritter		1'411.20		1'400		1'270.69
4430.01	Miet- und Baurechtszinse		41'376.00		41'400		41'376.00
9690	Finanzvermögen	556.90	100.00	500		42.00	1'127.70
	Nettoergebnis		456.90		500	1'085.70	
3181.01	Abschreibungen	0.30		500		42.00	
3440.01	Wertberichtigung Finanzanlagen Finanzvermögen	556.60					
4440.01	Marktwertanpassung Wertschriften Finanzvermögen		100.00				1'127.70
9710	Rückverteilungen aus CO2-Abgabe		559.35		300		711.45
	Nettoergebnis	559.35		300		711.45	
4699.10	Rückverteilung CO2-Abgabe		559.35		300		711.45

Einwohnergemeinde Gerzensee
EINWOHNERGEMEINDE

Erfolgsrechnung

Einzelkonten nach Funktionen

		Rechnung 2023		Budget 2023		Rechnung 2022	
		Aufwand	Ertrag	Aufwand	Ertrag	Aufwand	Ertrag
9901	Abschreibung bestehendes Verwaltungsvermögen Nettoergebnis	309'166.65		309'200		309'166.65	
			309'166.65		309'200		309'166.65
3300.90	Planmässige Abschreibungen, bisheriges VV 12 J.)	309'166.65		309'200		309'166.65	
9950	Neutrale Aufwendungen und Erträge Nettoergebnis		45'416.00		47'500		45'416.00
		45'416.00		47'500		45'416.00	
4896.01	Auflösung Neubewertungsreserve		45'416.00		47'500		45'416.00
9990	Abschluss Nettoergebnis		7'736.13		219'800		831'853.58
		7'736.13		219'800		831'853.58	
9001.01	Aufwandüberschuss		7'736.13		219'800		831'853.58
	Total Aufwand	6'671'747.45		7'166'200		7'040'527.77	
	Total Ertrag		6'671'747.45		7'166'200		7'040'527.77
	Aufwandüberschuss						
	Ertragsüberschuss						

12.3 Erfolgsrechnung nach Sachgruppen

Einwohnergemeinde Gerzensee EINWOHNERGEMEINDE		Erfolgsrechnung					
Sachgruppengliederung		Rechnung 2023		Budget 2023		Rechnung 2022	
		Aufwand	Ertrag	Aufwand	Ertrag	Aufwand	Ertrag
3	Aufwand	6'671'747.45	0.00	7'166'200	0	7'040'527.77	0.00
30	Personalaufwand	1'183'042.22	0.00	1'215'000	0	1'180'274.97	0.00
300	Behörden und Kommissionen	73'390.00	0.00	84'500	0	77'300.00	0.00
3000	Löhne, Tag- und Sitzungsgelder an Behörden und Kommissionen	73'390.00	0.00	84'500	0	77'300.00	0.00
301	Löhne des Verwaltungs- und Betriebspersonals	922'591.85	0.00	929'600	0	930'912.70	0.00
3010	Löhne des Verwaltungs- und Betriebspersonals	922'591.85	0.00	929'600	0	930'912.70	0.00
305	Arbeitgeberbeiträge	151'116.82	0.00	157'200	0	148'682.02	0.00
3050	AG-Beiträge AHV, IV, EO, ALV, Verwaltungskosten	57'613.30	0.00	60'200	0	57'265.40	0.00
3052	AG-Beiträge an Pensionskassen	61'012.20	0.00	62'000	0	58'560.90	0.00
3053	AG-Beiträge an Unfallversicherungen	9'581.67	0.00	10'300	0	10'050.52	0.00
3054	AG-Beiträge an Familienausgleichskasse	13'327.30	0.00	14'900	0	13'249.30	0.00
3055	AG-Beiträge an Krankentaggeldversicherungen	9'582.35	0.00	9'800	0	9'555.90	0.00
309	Übriger Personalaufwand	35'943.55	0.00	43'700	0	23'380.25	0.00
3090	Aus- und Weiterbildung des Personals	22'504.95	0.00	34'300	0	17'401.50	0.00
3091	Personalwerbung	5'018.50	0.00	1'000	0	0.00	0.00
3099	Übriger Personalaufwand	8'420.10	0.00	8'400	0	5'978.75	0.00
31	Sach- und übriger Betriebsaufwand	1'025'122.52	0.00	1'270'200	0	1'118'079.60	0.00
310	Material- und Warenaufwand	174'096.37	0.00	204'000	0	175'686.01	0.00
3100	Büromaterial	9'389.36	0.00	9'400	0	10'609.90	0.00
3101	Betriebs-, Verbrauchsmaterial	44'336.25	0.00	58'300	0	52'275.40	0.00
3102	Drucksachen, Publikationen	4'502.00	0.00	7'000	0	6'013.10	0.00
3103	Fachliteratur, Zeitschriften	7'402.15	0.00	7'100	0	6'156.80	0.00
3104	Lehrmittel	90'086.71	0.00	89'600	0	82'012.11	0.00
3105	Lebensmittel	16'337.25	0.00	30'400	0	16'433.45	0.00
3109	Übriger Material- und Warenaufwand	2'042.65	0.00	2'200	0	2'185.25	0.00
311	Nicht aktivierbare Anlagen	65'219.72	0.00	70'300	0	74'862.46	0.00
3110	Büromöbel und Geräte	36'794.38	0.00	38'400	0	38'198.10	0.00
3111	Maschinen, Geräte und Fahrzeuge.	19'055.00	0.00	20'300	0	19'313.75	0.00

Einwohnergemeinde Gerzensee
EINWOHNERGEMEINDE

Erfolgsrechnung

Sachgruppengliederung		Rechnung 2023		Budget 2023		Rechnung 2022	
		Aufwand	Ertrag	Aufwand	Ertrag	Aufwand	Ertrag
3112	Kleider, Wäsche, Vorhänge	700.00	0.00	1'200	0	700.00	0.00
3113	Hardware	7'530.86	0.00	6'800	0	10'244.27	0.00
3118	Immaterielle Anlagen	174.48	0.00	1'800	0	1'711.04	0.00
3119	Übrige nicht aktivierbare Anlagen	965.00	0.00	1'800	0	4'695.30	0.00
312	Ver- und Entsorgung Liegenschaften Verwaltungsvermögen	64'332.20	0.00	107'400	0	115'436.20	0.00
3120	Ver- und Entsorgung Liegenschaften Verwaltungsvermögen	64'332.20	0.00	107'400	0	115'436.20	0.00
313	Dienstleistungen und Honorare	290'986.37	0.00	329'000	0	350'225.23	0.00
3130	Dienstleistungen Dritter	151'118.17	0.00	163'300	0	203'869.88	0.00
3131	Planungen und Projektierungen Dritter	17'651.65	0.00	16'000	0	16'308.70	0.00
3132	Honorare externe Berater, Gutachter, Fachexperten etc.	70'903.25	0.00	100'200	0	82'828.60	0.00
3133	Informatik-Nutzungsaufwand	13'547.05	0.00	12'000	0	11'980.10	0.00
3134	Sachversicherungsprämien	29'202.60	0.00	28'500	0	28'028.15	0.00
3136	Honorare privatärztlicher Tätigkeit	4'530.00	0.00	4'200	0	3'435.00	0.00
3137	Steuern und Abgaben	4'033.65	0.00	4'800	0	3'774.80	0.00
314	Baulicher Unterhalt und betrieblicher Unterhalt	190'397.52	0.00	277'300	0	182'659.65	0.00
3140	Unterhalt an Grundstücken	7'817.30	0.00	9'300	0	8'965.20	0.00
3141	Unterhalt Strassen / Verkehrswege	50'161.35	0.00	73'200	0	62'028.16	0.00
3142	Unterhalt Wasserbau	2'128.20	0.00	6'500	0	5'897.95	0.00
3143	Unterhalt übrige Tiefbauten	78'196.94	0.00	108'400	0	72'234.96	0.00
3144	Unterhalt Hochbauten, Gebäude	52'093.73	0.00	79'900	0	33'533.38	0.00
315	Unterhalt Mobilien und immaterielle Anlagen	109'950.28	0.00	117'500	0	109'676.29	0.00
3150	Unterhalt Büromöbel und -geräte	7'443.02	0.00	7'700	0	7'802.96	0.00
3151	Unterhalt Apparate, Maschinen, Geräte, Fahrzeuge, Werkzeuge	29'959.95	0.00	50'700	0	50'399.65	0.00
3153	Informatik-Unterhalt (Hardware)	15'089.93	0.00	17'700	0	15'569.35	0.00
3158	Unterhalt immaterielle Anlagen	56'815.58	0.00	40'000	0	32'317.68	0.00
3159	Unterhalt übrige mobile Anlagen	641.80	0.00	1'400	0	3'586.65	0.00
316	Mieten, Leasing, Pachten, Benützungsgebühren	22'003.96	0.00	23'800	0	22'963.29	0.00
3160	Miete und Pacht Liegenschaften	13'660.00	0.00	13'700	0	14'160.00	0.00
3161	Mieten, Benützungskosten Anlagen	8'343.96	0.00	10'100	0	8'803.29	0.00

Einwohnergemeinde Gerzensee
EINWOHNERGEMEINDE

Erfolgsrechnung

Sachgruppengliederung		Rechnung 2023		Budget 2023		Rechnung 2022	
		Aufwand	Ertrag	Aufwand	Ertrag	Aufwand	Ertrag
317	Spesenentschädigungen	62'536.25	0.00	90'300	0	60'376.97	0.00
3170	Reisekosten und Spesen	17'420.65	0.00	27'200	0	13'269.70	0.00
3171	Exkursionen, Schulreisen und Lager	45'115.60	0.00	63'100	0	47'107.27	0.00
318	Wertberichtigungen auf Forderungen	11'526.20	0.00	21'200	0	12'623.15	0.00
3180	Wertberichtigungen auf Forderungen	0.00	0.00	0	0	-36'000.00	0.00
3181	Tatsächliche Forderungsverluste	11'526.20	0.00	21'200	0	48'623.15	0.00
319	Verschiedener Betriebsaufwand	34'073.65	0.00	29'400	0	13'570.35	0.00
3199	Übriger Betriebsaufwand	34'073.65	0.00	29'400	0	13'570.35	0.00
33	Abschreibungen Verwaltungsvermögen	423'907.40	0.00	453'700	0	406'236.75	0.00
330	Sachanlagen VV	406'179.40	0.00	428'700	0	381'529.85	0.00
3300	Planmässige Abschreibungen Sachanlagen	406'179.40	0.00	428'700	0	381'529.85	0.00
3301	Ausserplanmässige Abschreibungen Sachanlagen	0.00	0.00	0	0	0.00	0.00
332	Abschreibungen Immaterielle Anlagen	17'728.00	0.00	25'000	0	24'706.90	0.00
3320	Planmässige Abschreibungen immaterielle Anlagen	17'728.00	0.00	25'000	0	24'706.90	0.00
34	Finanzaufwand	62'428.05	0.00	50'800	0	73'922.35	0.00
340	Zinsaufwand	47'525.10	0.00	39'400	0	32'861.85	0.00
3401	Verzinsung kurzfristige Finanzverbindlichkeiten	1'280.50	0.00	500	0	0.10	0.00
3406	Verzinsung langfristige Finanzverbindlichkeiten	12'848.60	0.00	15'000	0	10'822.50	0.00
3409	Übrige Passivzinsen	33'396.00	0.00	23'900	0	22'039.25	0.00
343	Liegenschaftenaufwand Finanzvermögen	12'147.90	0.00	8'300	0	39'021.00	0.00
3430	Baulicher Unterhalt Liegenschaften FV	10'786.25	0.00	6'000	0	37'783.45	0.00
3431	Nicht baulicher Unterhalt Liegenschaften FV	0.00	0.00	1'000	0	0.00	0.00
3439	Übriger Liegenschaftsaufwand FV	1'361.65	0.00	1'300	0	1'237.55	0.00
344	Wertberichtigungen Anlagen FV	556.60	0.00	0	0	0.00	0.00
3440	Wertberichtigungen Finanzanlagen FV	556.60	0.00	0	0	0.00	0.00
349	Verschiedener Finanzaufwand	2'198.45	0.00	3'100	0	2'039.50	0.00
3499	Übriger Finanzaufwand	2'198.45	0.00	3'100	0	2'039.50	0.00

Einwohnergemeinde Gerzensee
EINWOHNERGEMEINDE

Erfolgsrechnung

Sachgruppengliederung		Rechnung 2023		Budget 2023		Rechnung 2022	
		Aufwand	Ertrag	Aufwand	Ertrag	Aufwand	Ertrag
35	Einlagen in Fonds und Spezialfinanzierungen	236'790.90	0.00	381'200	0	475'726.40	0.00
351	Einlagen in Fonds und Spezialfinanzierungen im Eigenkapital	236'790.90	0.00	381'200	0	475'726.40	0.00
3510	Einlagen in Spezialfinanzierungen EK	236'790.90	0.00	381'200	0	475'726.40	0.00
36	Transferaufwand	3'543'130.76	0.00	3'604'300	0	3'597'575.75	0.00
361	Entschädigungen an Gemeinwesen	2'595'088.95	0.00	2'603'500	0	2'552'933.15	0.00
3611	Entschädigungen an Kantone und Konkordate	2'117'710.30	0.00	2'218'700	0	2'144'186.80	0.00
3612	Entschädigungen an Gemeinden und Gemeindeverbände	477'378.65	0.00	384'800	0	408'746.35	0.00
362	Finanz- und Lastenausgleich	269'485.00	0.00	298'000	0	379'531.00	0.00
3621	Finanz- und Lastenausgleich an Kanton	228'340.00	0.00	232'300	0	228'007.00	0.00
3622	Finanz- und Lastenausgleich an Gemeinden und Gemeindeverbände	41'145.00	0.00	65'700	0	151'524.00	0.00
363	Beiträge an Gemeinwesen und Dritte	663'426.11	0.00	667'400	0	651'335.85	0.00
3631	Beiträge an Kantone und Konkordate	395'509.00	0.00	426'900	0	395'543.00	0.00
3632	Beiträge an Gemeinden und Gemeindeverbände	105'415.60	0.00	96'800	0	104'152.65	0.00
3634	Beiträge an öffentliche Unternehmungen	13'760.45	0.00	14'000	0	13'621.25	0.00
3635	Beiträge an private Unternehmungen	6'380.00	0.00	6'400	0	6'080.00	0.00
3636	Beiträge an private Organisationen ohne Erwerbszweck	72'006.66	0.00	73'700	0	68'795.55	0.00
3637	Beiträge an private Haushalte	70'354.40	0.00	49'600	0	63'143.40	0.00
365	Wertberichtigungen Beteiligungen VV	0.00	0.00	0	0	0.00	0.00
3650	Wertberichtigungen Beteiligungen VV	0.00	0.00	0	0	0.00	0.00
366	Abschreibungen Investitionsbeiträge	15'130.70	0.00	15'400	0	13'775.75	0.00
3660	Planmässige Abschreibung Investitionsbeiträge	15'130.70	0.00	15'400	0	13'775.75	0.00
369	Verschiedener Transferaufwand	0.00	0.00	20'000	0	0.00	0.00
3690	übriger Transferaufwand	0.00	0.00	20'000	0	0.00	0.00
38	Ausserordentlicher Aufwand	0.00	0.00	0	0	0.00	0.00

Einwohnergemeinde Gerzensee
EINWOHNERGEMEINDE

Erfolgsrechnung

Sachgruppengliederung		Rechnung 2023		Budget 2023		Rechnung 2022	
		Aufwand	Ertrag	Aufwand	Ertrag	Aufwand	Ertrag
383	Zusätzliche Abschreibungen	0.00	0.00	0	0	0.00	0.00
3839	Zusätzliche Abschreibungen VV, nicht zugeteilt	0.00	0.00	0	0	0.00	0.00
389	Einlagen in das Eigenkapital	0.00	0.00	0	0	0.00	0.00
3893	Einlagen in Vorfinanzierungen des EK	0.00	0.00	0	0	0.00	0.00
3896	Einlagen in Neubewertungsreserven	0.00	0.00	0	0	0.00	0.00
39	Interne Verrechnungen	197'325.60	0.00	191'000	0	188'711.95	0.00
391	Dienstleistungen	162'330.00	0.00	159'400	0	158'610.00	0.00
3910	Interne Verrechnung von Dienstleistungen	162'330.00	0.00	159'400	0	158'610.00	0.00
392	Pacht, Mieten, Benützungskosten	34'995.60	0.00	31'600	0	30'101.95	0.00
3920	Interne Verrechnung von Pacht, Mieten, Benützungskosten	34'995.60	0.00	31'600	0	30'101.95	0.00
395	Planmässige und ausserplanmässige Abschreibungen	0.00	0.00	0	0	0.00	0.00
3950	Interne Verrechnung von planmässigen und ausserplanmässigen Abschreibungen	0.00	0.00	0	0	0.00	0.00
4	Ertrag	0.00	6'581'063.99	0	6'828'400	0.00	6'118'200.23
40	Fiskalertrag	0.00	3'845'679.25	0	3'923'200	0.00	3'285'844.15
400	Direkte Steuern natürliche Personen	0.00	3'253'925.20	0	3'341'300	0.00	2'703'286.65
4000	Einkommenssteuern natürliche Personen	0.00	2'916'042.05	0	2'913'600	0.00	2'378'145.95
4001	Vermögenssteuern natürliche Personen	0.00	297'395.70	0	393'000	0.00	354'695.75
4002	Quellensteuern natürliche Personen	0.00	40'487.45	0	34'700	0.00	-29'555.05
401	Direkte Steuern juristische Personen	0.00	122'552.45	0	31'100	0.00	54'937.30
4010	Gewinnsteuern juristische Personen	0.00	122'052.25	0	29'600	0.00	54'925.40
4011	Kapitalsteuern juristische Personen	0.00	500.20	0	1'500	0.00	11.90
4019	Übrige direkte Steuern juristische Personen	0.00	0.00	0	0	0.00	0.00
402	Übrige Direkte Steuern	0.00	463'301.60	0	545'100	0.00	521'970.20
4021	Grundsteuern	0.00	307'011.95	0	303'600	0.00	295'221.40
4022	Vermögensgewinnsteuern	0.00	135'370.05	0	239'000	0.00	219'794.70
4024	Erbschafts- und Schenkungssteuern	0.00	14'572.15	0	2'500	0.00	5'536.50

Einwohnergemeinde Gerzensee
EINWOHNERGEMEINDE

Erfolgsrechnung

Sachgruppengliederung		Rechnung 2023		Budget 2023		Rechnung 2022	
		Aufwand	Ertrag	Aufwand	Ertrag	Aufwand	Ertrag
4029	Eingang abgeschriebene Steuern	0.00	6'347.45	0	0	0.00	1'417.60
403	Besitz- und Aufwandsteuern	0.00	5'900.00	0	5'700	0.00	5'650.00
4033	Hundesteuer	0.00	5'900.00	0	5'700	0.00	5'650.00
41	Regalien und Konzessionen	0.00	55'553.10	0	57'500	0.00	54'944.75
412	Konzessionen	0.00	55'553.10	0	57'500	0.00	54'944.75
4120	Konzessionen	0.00	55'553.10	0	57'500	0.00	54'944.75
42	Entgelte	0.00	663'257.95	0	779'700	0.00	876'046.79
420	Ersatzabgaben	0.00	0.00	0	0	0.00	0.00
4200	Ersatzabgaben	0.00	0.00	0	0	0.00	0.00
421	Gebühren für Amtshandlungen	0.00	42'572.25	0	32'200	0.00	41'370.55
4210	Gebühren für Amtshandlungen	0.00	42'572.25	0	32'200	0.00	41'370.55
424	Benützungsgebühren und Dienstleistungen	0.00	499'284.75	0	643'000	0.00	731'529.95
4240	Benützungsgebühren und Dienstleistungen	0.00	499'284.75	0	643'000	0.00	731'529.95
425	Erlös aus Verkäufen	0.00	21'658.00	0	20'100	0.00	27'914.00
4250	Verkäufe	0.00	21'658.00	0	20'100	0.00	27'914.00
426	Rückerstattungen	0.00	99'742.95	0	84'400	0.00	75'232.29
4260	Rückerstattungen und Kostenbeteiligungen Dritter	0.00	99'742.95	0	84'400	0.00	75'232.29
43	Verschiedene Erträge	0.00	0.00	0	0	0.00	0.00
430	Verschiedene betriebliche Erträge	0.00	0.00	0	0	0.00	0.00
4309	Übriger betrieblicher Ertrag	0.00	0.00	0	0	0.00	0.00
44	Finanzertrag	0.00	169'855.90	0	160'100	0.00	111'662.80
440	Zinsertrag	0.00	48'672.40	0	41'900	0.00	30'729.00
4400	Zinsen flüssige Mittel	0.00	362.75	0	0	0.00	31.05
4401	Zinsen Forderungen und Kontokorrente	0.00	16'141.80	0	19'000	0.00	9'364.15
4402	Zinsen kurzfristige Finanzanlagen	0.00	0.00	0	0	0.00	0.00

Einwohnergemeinde Gerzensee
EINWOHNERGEMEINDE

Erfolgsrechnung

Sachgruppengliederung		Rechnung 2023		Budget 2023		Rechnung 2022	
		Aufwand	Ertrag	Aufwand	Ertrag	Aufwand	Ertrag
4407	Zinsen langfristige Finanzanlagen	0.00	635.00	0	600	0.00	633.00
4409	Übrige Zinsen von Finanzvermögen	0.00	31'532.85	0	22'300	0.00	20'700.80
441	Realisierte Gewinne FV	0.00	46'311.00	0	45'000	0.00	0.00
4411	Gewinn aus Verkäufen von Sachanlagen FV	0.00	46'311.00	0	45'000	0.00	0.00
443	Liegenschaftenertrag FV	0.00	41'376.00	0	41'400	0.00	41'376.00
4430	Pacht- und Mietzinse Liegenschaften FV	0.00	41'376.00	0	41'400	0.00	41'376.00
444	Wertberichtigungen Anlagen FV	0.00	100.00	0	0	0.00	1'127.70
4440	Marktwertanpassungen Wertschriften	0.00	100.00	0	0	0.00	1'127.70
4443	Marktwertanpassungen Liegenschaften	0.00	0.00	0	0	0.00	0.00
445	Finanzertrag aus Darlehen und Beteiligungen des VV	0.00	371.00	0	400	0.00	371.00
4451	Erträge aus Beteiligungen VV	0.00	371.00	0	400	0.00	371.00
447	Liegenschaftenertrag VV	0.00	33'025.50	0	31'400	0.00	38'059.10
4470	Pacht- und Mietzinse Liegenschaften VV	0.00	25'088.00	0	25'000	0.00	24'768.00
4472	Vergütung für Benützungen Liegenschaften VV	0.00	7'937.50	0	6'400	0.00	13'291.10
45	Entnahmen aus Fonds und Spezialfinanzierungen	0.00	52'533.10	0	89'500	0.00	57'500.15
450	Entnahmen aus Fonds und Spezialfinanzierungen im Fremdkapital	0.00	2'099.60	0	4'000	0.00	2'393.20
4501	Entnahmen aus Fonds des FK	0.00	0.00	0	0	0.00	0.00
4502	Entnahmen aus Legaten und Stiftungen	0.00	2'099.60	0	4'000	0.00	2'393.20
451	Entnahmen aus Fonds und Spezialfinanzierungen im Eigenkapital	0.00	50'433.50	0	85'500	0.00	55'106.95
4510	Entnahmen aus Spezialfinanzierungen des EK	0.00	50'433.50	0	85'500	0.00	55'106.95
46	Transferertrag	0.00	1'551'443.09	0	1'559'900	0.00	1'498'073.64
460	Ertragsanteile	0.00	1'908.35	0	1'200	0.00	1'243.50
4600	Anteil an Bundeserträgen	0.00	1'908.35	0	1'200	0.00	1'243.50
461	Entschädigungen von Gemeinwesen	0.00	1'480'580.55	0	1'496'700	0.00	1'428'341.34

Einwohnergemeinde Gerzensee
EINWOHNERGEMEINDE

Erfolgsrechnung

Sachgruppengliederung		Rechnung 2023		Budget 2023		Rechnung 2022	
		Aufwand	Ertrag	Aufwand	Ertrag	Aufwand	Ertrag
4611	Entschädigungen von Kantonen und Konkordaten	0.00	54'772.45	0	35'800	0.00	51'666.39
4612	Entschädigungen von Gemeinden und Gemeindeverbänden	0.00	1'425'808.10	0	1'460'900	0.00	1'376'674.95
4614	Entschädigungen von öffentlichen Unternehmungen	0.00	0.00	0	0	0.00	0.00
462	Finanz- und Lastenausgleich	0.00	11'698.00	0	12'800	0.00	12'753.00
4621	Finanz- und Lastenausgleich von Kantonen und Konkordaten	0.00	11'698.00	0	12'800	0.00	12'753.00
463	Beiträge von Gemeinwesen und Dritten	0.00	56'696.84	0	48'900	0.00	55'024.35
4631	Beiträge von Kantonen und Konkordaten	0.00	56'696.84	0	48'900	0.00	55'024.35
4635	Beiträge von privaten Unternehmungen	0.00	0.00	0	0	0.00	0.00
469	Verschiedener Transferertrag	0.00	559.35	0	300	0.00	711.45
4690	Übriger Transferertrag	0.00	0.00	0	0	0.00	0.00
4699	Rückverteilungen	0.00	559.35	0	300	0.00	711.45
48	Ausserordentlicher Ertrag	0.00	45'416.00	0	67'500	0.00	45'416.00
489	Entnahmen aus dem Eigenkapital	0.00	45'416.00	0	67'500	0.00	45'416.00
4893	Entnahmen aus Vorfinanzierungen des EK	0.00	0.00	0	20'000	0.00	0.00
4896	Entnahmen aus Neubewertungsreserven	0.00	45'416.00	0	47'500	0.00	45'416.00
49	Interne Verrechnungen	0.00	197'325.60	0	191'000	0.00	188'711.95
491	Dienstleistungen	0.00	162'330.00	0	159'400	0.00	158'610.00
4910	Interne Verrechnung von Dienstleistungen	0.00	162'330.00	0	159'400	0.00	158'610.00
492	Pacht, Mieten, Benützungskosten	0.00	34'995.60	0	31'600	0.00	30'101.95
4920	Interne Verrechnung von Pacht, Mieten, Benützungskosten	0.00	34'995.60	0	31'600	0.00	30'101.95
495	Planmässige und ausserplanmässige Abschreibungen	0.00	0.00	0	0	0.00	0.00
4950	Interne Verrechnung von planmässigen und ausserplanmässigen Abschreibungen	0.00	0.00	0	0	0.00	0.00
9	Abschlusskonten	0.00	90'683.46	0	337'800	0.00	922'327.54

Einwohnergemeinde Gerzensee
EINWOHNERGEMEINDE

Erfolgsrechnung

Sachgruppengliederung		Rechnung 2023		Budget 2023		Rechnung 2022	
		Aufwand	Ertrag	Aufwand	Ertrag	Aufwand	Ertrag
90	Abschluss Erfolgsrechnung	0.00	90'683.46	0	337'800	0.00	922'327.54
900	Abschluss Erfolgsrechnung	0.00	7'736.13	0	219'800	0.00	831'853.58
9000	Ertragsüberschuss	0.00	0.00	0	0	0.00	0.00
9001	Aufwandüberschuss	0.00	7'736.13	0	219'800	0.00	831'853.58
901	Abschluss Spezialfinanzierungen	0.00	82'947.33	0	118'000	0.00	90'473.96
9010	Abschluss Spezialfinanzierungen und Fonds im EK, Ertragsüberschuss	0.00	0.00	0	0	0.00	0.00
9011	Abschluss Spezialfinanzierungen und Fonds im EK, Aufwandüberschuss	0.00	82'947.33	0	118'000	0.00	90'473.96
	Total Aufwand	6'671'747.45		7'166'200		7'040'527.77	
	Total Ertrag		6'671'747.45		7'166'200		7'040'527.77
	Aufwandüberschuss		0.00		0		0.00
	Ertragsüberschuss	0.00		0		0.00	

12.4 Investitionsrechnung nach Funktionen

Einwohnergemeinde Gerzensee
EINWOHNERGEMEINDE

Investitionsrechnung

Investitionsrechnung nach Funktionen

		Rechnung 2023		Budget 2023		Rechnung 2022	
		Ausgaben	Einnahmen	Ausgaben	Einnahmen	Ausgaben	Einnahmen
0	Allgemeine Verwaltung			35'000			
	Nettoausgaben/-einnahmen				35'000		
0220	Allgemeine Dienste			35'000			
	Nettoausgaben/-einnahmen				35'000		
5200.01	Gemeindeverwaltung, Ersatz Server/ICT			35'000			
1	Öffentliche Ordnung und Sicherheit, Verteidigung	32'086.10		49'000		2'875.60	
	Nettoausgaben/-einnahmen		32'086.10		49'000		2'875.60
1610	Militärische Verteidigung	32'086.10		49'000		2'875.60	
	Nettoausgaben/-einnahmen		32'086.10		49'000		2'875.60
5040.01	Schützenhaus (Wasser-/Abwasseranschluss/Einbau WC)	32'086.10		49'000		2'875.60	
2	Bildung	2'685'989.20		2'629'000		230'249.05	
	Nettoausgaben/-einnahmen		2'685'989.20		2'629'000		230'249.05
2170	Schulliegenschaften	2'661'943.20		2'604'000		206'901.05	
	Nettoausgaben/-einnahmen		2'661'943.20		2'604'000		206'901.05
5040.02	Planungskredit Sanierung Schulanlage					2'000.00	
5040.04	Gebäudesanierung Schulhaus/Mehrzweckgebäude	2'652'017.83		2'500'000		204'901.05	
5040.05	Schulanlage, Heizungsersatz			104'000			
5040.06	Erweiterung PV-Anlage auf Dach MZA	9'925.37					
2193	Schulveranstaltungen (Positionen, die nicht einer einzelnen Klasse zugeordnet werden)	24'046.00		25'000		23'348.00	
	Nettoausgaben/-einnahmen		24'046.00		25'000		23'348.00
5060.02	Schule Region Gerzensee, Ersatz und Ergänzung IT-Geräte (2022-2026)	24'046.00		25'000		23'348.00	
6	Verkehr und Nachrichtenübermittlung	266'707.65		515'000	20'000	13'915.75	
	Nettoausgaben/-einnahmen		266'707.65		495'000		13'915.75

Einwohnergemeinde Gerzensee
EINWOHNERGEMEINDE

Investitionsrechnung

Investitionsrechnung nach Funktionen

		Rechnung 2023		Budget 2023		Rechnung 2022	
		Ausgaben	Einnahmen	Ausgaben	Einnahmen	Ausgaben	Einnahmen
6150	Gemeindestrassen	266'707.65		515'000	20'000	13'915.75	
	Nettoausgaben/-einnahmen		266'707.65		495'000		13'915.75
5010.12	Verbindungsweg ZPP H / ZPP G			20'000			
5010.16	Ersatzneubau Schützenfahrbrücke	19'984.90		250'000		13'915.75	
5010.18	Verlängerung Fussweg Belpbergstrasse	4'250.00					
5060.01	Gemeindefahrzeug, Ersatzanschaffung	242'472.75		245'000			
6370.01	Investitionsbeitrag aus SF MWA				20'000		
7	Umweltschutz und Raumordnung	103'941.20		197'000		578'335.30	284'127.20
	Nettoausgaben/-einnahmen		103'941.20		197'000		294'208.10
7101	Wasserversorgung [Gemeindebetrieb]	27'186.35		108'000		567'621.60	284'127.20
	Nettoausgaben/-einnahmen		27'186.35		108'000		283'494.40
5031.01	Quellsanierung Turmgutquellen, Sanierung Fassungsanlagen	1'853.10				10'808.95	
5031.08	Erneuerung Quellableitung Vorder Chlapf-Turmguet mit Erneuerung Netzanschlussleitung Turmguet	25'333.25				556'812.65	
5031.09	Erneuerung Leitung Turmweg-Rütigässli-Schulhaus			108'000			
6310.02	Kantonsbeiträge						284'127.20
7201	Abwasserentsorgung [Gemeindebetrieb]	67'944.25		86'000			
	Nettoausgaben/-einnahmen		67'944.25		86'000		
5032.10	Leitungersatz nach GEP 2023			50'000			
5032.11	Leitung Scheuernmaad; Ersatz/Sanierung	23'230.25		25'000			
5620.01	ARA Region Münsingen (Inv.beiträge)	44'714.00		11'000			
7900	Raumordnung allgemein	8'810.60		3'000		10'713.70	
	Nettoausgaben/-einnahmen		8'810.60		3'000		10'713.70
5290.01	Ortsplanungsrevision	8'810.60		3'000		10'713.70	
8	Volkswirtschaft	50'000.00					
	Nettoausgaben/-einnahmen		50'000.00				

Einwohnergemeinde Gerzensee
EINWOHNERGEMEINDE

Investitionsrechnung

Investitionsrechnung nach Funktionen

		Ausgaben	Rechnung 2023 Einnahmen	Ausgaben	Budget 2023 Einnahmen	Ausgaben	Rechnung 2022 Einnahmen
8796	Regionale Fernwärmanlage Energie	50'000.00					
	Nettoausgaben/-einnahmen		50'000.00				
5550.01	Beteiligung an Energie Gerzensee AG	50'000.00					
9	Finanzen und Steuern		3'138'724.15	20'000	3'425'000	284'127.20	825'375.70
	Nettoausgaben/-einnahmen	3'138'724.15		3'405'000		541'248.50	
9990	Abschluss		3'138'724.15	20'000	3'425'000	284'127.20	825'375.70
	Nettoausgaben/-einnahmen	3'138'724.15		3'405'000		541'248.50	
5900.01	Passivierte Einnahmen			20'000			
5900.10	Passivierte Einnahmen SF Wasserversorgung					284'127.20	
6900.01	Aktiviert Ausgaben		3'043'593.55		3'231'000		257'754.10
6900.10	Aktiviert Ausgaben SF Wasserversorgung		27'186.35		108'000		567'621.60
6900.20	Aktiviert Ausgaben SF Abwasserbeseitigung		67'944.25		86'000		
	Total Investitionsausgaben	3'138'724.15		3'445'000		1'109'502.90	
	Total Investitionseinnahmen		3'138'724.15		3'445'000		1'109'502.90
	Nettoinvestition						
	Überschuss Investitionsrechnung						

12.5 Investitionsrechnung nach Sachgruppen

Einwohnergemeinde Gerzensee
EINWOHNERGEMEINDE

Investitionsrechnung

Sachgruppengliederung		Rechnung 2023		Budget 2023		Rechnung 2022	
		Ausgaben	Einnahmen	Ausgaben	Einnahmen	Ausgaben	Einnahmen
5	Investitionsausgaben	3'138'724.15		3'445'000		1'109'502.90	
50	Sachanlagen	3'035'199.55		3'376'000		814'662.00	
501	Strassen / Verkehrswege	24'234.90		270'000		13'915.75	
5010	Strassen / Verkehrswege	24'234.90		270'000		13'915.75	
503	Übriger Tiefbau	50'416.60		183'000		567'621.60	
5031	Tiefbauten Wasserversorgung	27'186.35		108'000		567'621.60	
5032	Tiefbauten Abwasserbeseitigung	23'230.25		75'000			
504	Hochbauten	2'694'029.30		2'653'000		209'776.65	
5040	Hochbauten	2'694'029.30		2'653'000		209'776.65	
506	Mobilien	266'518.75		270'000		23'348.00	
5060	Mobilien	266'518.75		270'000		23'348.00	
52	Immaterielle Anlagen	8'810.60		38'000		10'713.70	
520	Software			35'000			
5200	Software			35'000			
529	Übrige immaterielle Anlagen	8'810.60		3'000		10'713.70	
5290	Übrige immaterielle Anlagen	8'810.60		3'000		10'713.70	
55	Beteiligungen und Grundkapitalien	50'000.00					
555	Private Unternehmungen	50'000.00					
5550	Beteiligungen an privaten Unternehmungen	50'000.00					
56	Eigene Investitionsbeiträge	44'714.00		11'000			
562	Gemeinden und Gemeindeverbände	44'714.00		11'000			
5620	Investitionsbeiträge an Gemeinden und Gemeindeverbände	44'714.00		11'000			
59	Übertrag an Bilanz			20'000		284'127.20	

Einwohnergemeinde Gerzensee
EINWOHNERGEMEINDE

Investitionsrechnung

Sachgruppengliederung		Rechnung 2023		Budget 2023		Rechnung 2022	
		Ausgaben	Einnahmen	Ausgaben	Einnahmen	Ausgaben	Einnahmen
590	Passivierungen			20'000		284'127.20	
5900	Passivierte Einnahmen			20'000		284'127.20	
6	Investitionseinnahmen		3'138'724.15		3'445'000		1'109'502.90
63	Investitionsbeiträge für eigene Rechnung				20'000		284'127.20
631	Kantone und Konkordate						284'127.20
6310	Investitionsbeiträge von Kantonen und Konkordaten						284'127.20
637	Private Haushalte				20'000		
6370	Investitionsbeiträge von privaten Haushalten				20'000		
69	Übertrag an Bilanz		3'138'724.15		3'425'000		825'375.70
690	Aktivierungen		3'138'724.15		3'425'000		825'375.70
6900	Aktivierte Ausgaben		3'138'724.15		3'425'000		825'375.70
	Total Investitionsausgaben	3'138'724.15		3'445'000		1'109'502.90	
	Total Investitionseinnahmen		3'138'724.15		3'445'000		1'109'502.90
	Nettoinvestition						
	Überschuss Investitionsrechnung						