

Einwohnergemeinde Gerzensee

JAHRESRECHNUNG 2025

(Stand Auflageakten Gemeindeversammlung)

INHALTSVERZEICHNIS

1	BERICHTERSTATTUNG.....	4
1.1	Bericht.....	4
1.1.1	Erfolgsrechnung	4
1.1.2	Spezialfinanzierungen (SF)	8
1.1.3	übrige Spezialfinanzierungen (SF) mit Gemeindereglement	8
1.1.4	Investitionsrechnung.....	8
1.1.5	Bilanz	9
1.1.6	Nachkredite	9
1.2	Spezialfinanzierungen.....	10
2	ECKDATEN.....	11
2.1	Übersicht.....	11
2.2	Selbstfinanzierung / Finanzierungsergebnis	12
2.3	Gestufte Erfolgsausweise.....	13
2.3.1	Gesamter Haushalt.....	13
2.3.2	Allgemeiner Haushalt.....	14
2.3.3	Wasserversorgung	15
2.3.4	Abwasserentsorgung	16
2.3.5	Abfall	17
3	BILANZ.....	18
4	FUNKTIONEN	20
4.1	Erfolgsrechnung	20
4.1.1	Kommentar	21
4.2	Investitionsrechnung	27
5	SACHGRUPPEN.....	28
5.1	Erfolgsrechnung	28
5.2	Investitionsrechnung	29

6 GELDFLUSSRECHNUNG.....	30
7 FINANZKENNZAHLEN.....	32
7.1 Gesamthaushalt.....	32
7.2 Allgemeiner Haushalt.....	33
7.3 Spezialfinanzierung Wasserversorgung.....	33
7.4 Spezialfinanzierung Abwasserentsorgung.....	34
7.5 Spezialfinanzierung Abfall.....	34
8 ANTRAG DER EXEKUTIVE.....	35
9 BESTÄTIGUNGSBERICHT.....	37
10 GENEHMIGUNG DER JAHRESRECHNUNG.....	38
11 ANHANG.....	39
11.1 Regelwerk.....	39
11.1.1 Angewendetes Regelwerk.....	39
11.1.2 Bewertung Finanzvermögen.....	39
11.1.3 Bewertung Verwaltungsvermögen.....	40
11.1.4 Aktivierungsgrenzen.....	40
11.1.5 Bestehendes Verwaltungsvermögen.....	40
11.2 Grundlagen der Jahresrechnung.....	41
11.3 Eigenkapitalnachweis.....	42
11.4 Rückstellungsspiegel.....	43
11.5 Beteiligungsspiegel.....	44
11.6 Gewährleistungsspiegel.....	46
11.7 Anlagespiegel.....	47
11.8 Kreditkontrolle.....	50
11.8.1 Verpflichtungskredite für Investitionen.....	50
11.8.2 Nachkredite.....	52
11.9 Weitere massgebende Angaben.....	55

11.9.1 Werterhaltungskosten und Einlage in die Spezialfinanzierung Werterhalt Wasserversorgung	55
11.9.2 Werterhaltungskosten und Einlage in die Spezialfinanzierung Werterhalt Abwasseranlagen.....	56
12 DETAILS ZUR RECHNUNG.....	57
12.1 Bilanz	57
12.2 Erfolgsrechnung nach Funktionen.....	68
12.3 Erfolgsrechnung nach Sachgruppen	92
12.4 Investitionsrechnung nach Funktionen	101
12.5 Investitionsrechnung nach Sachgruppen.....	105

1 BERICHTERSTATTUNG

1.1 Bericht

Allgemeines

Die Jahresrechnung 2025 wurde nach dem Rechnungslegungsmodell HRM2 gemäss Art. 70 Gemeindegesetz (GG, BSG 170.11) erstellt. Zum Einsatz gelangte das EDV System Infoma WWSOFT Finanzbuchhaltung der Firma Axians RUF AG.

Das Budget 2025 wurde mit folgenden Steueranlagen von der Gemeindeversammlung am 30. November 2024 beschlossen:
Gemeindesteueranlage 1.54 Einheiten / Liegenschaftssteueranlage 1.5 ‰ des amtlichen Wertes / Hundetaxe CHF 80.– pro Tier

Ergebnisse

Nach HRM2 muss das Ergebnis des **Gesamthaushalts** von der Gemeindeversammlung genehmigt werden.

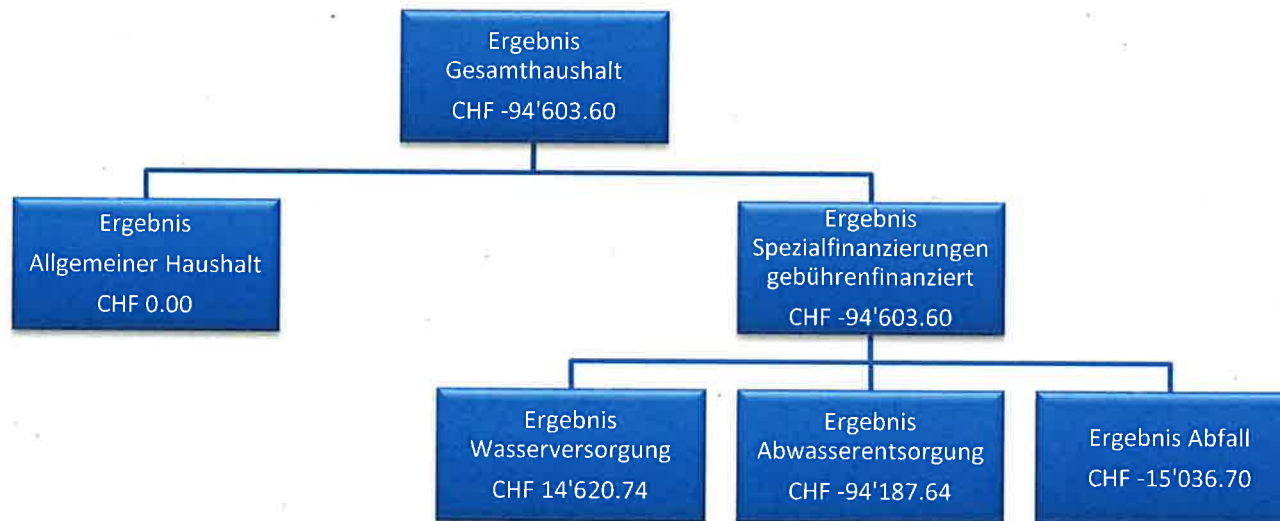

1.1.1 Erfolgsrechnung

Ergebnis Gesamthaushalt

Der Gesamthaushalt schliesst mit einem Aufwandüberschuss von CHF 94'603.60. Budgetiert war ein Aufwandüberschuss von CHF 561'100.00. Die Besserstellung gegenüber dem Budget 2025 beträgt CHF 466'496.40.

Ergebnis Allgemeiner Haushalt

Der Allgemeine Haushalt schliesst ausgeglichen ab. Budgetiert war ein Aufwandüberschuss von CHF 444'800.–. Die Besserstellung beim allgemeinen Haushalt beträgt somit CHF 444'800.–. Unter Berücksichtigung der gemäss HRM2-Vorschriften vorgenommenen zusätzlichen Abschreibungen (Einlage in die finanzpolitische Reserve) von CHF 31'585.33 beträgt die Besserstellung gegenüber dem Budget sogar CHF 476'385.33.

Die wichtigsten Geschäftsfälle beim Allgemeinen Haushalt

Die nachfolgenden Abweichungen zum Budget von mehr als CHF 40'000.– (Besserstellungen/Schlechterstellungen) des Allgemeinen Haushaltes (ohne Spezialfinanzierungen) haben das Ergebnis der Jahresrechnung massgeblich beeinflusst:

Kontonummer	Bezeichnung	Abweichung	
1400.4210.03	Gebühren für Amtshandlungen (Vermessung)	CHF	52'000.55 (Mehrertrag)
2120.3611.11	Primarstufe, Gemeindeanteil an Lastenausgleich Lehrergehälter	CHF	86'545.70 (Minderaufwand)
2120.4612.11	Primarstufe, Entschädigungen/Schulgelder von Gemeinden	CHF	65'268.90 (Minderertrag)
2130.3611.11	Sekundarstufe 1, Gemeindeanteil an Lastenausgleich Lehrergehälter	CHF	44'389.80 (Minderaufwand)
2130.3612.01	Beitrag an Sek.stufe 1 Wichtrach	CHF	80'210.10 (Minderaufwand)
5799.3611.01	Gemeindeanteil an Lastenausgleich Sozialhilfe	CHF	48'088.20 (Minderaufwand)
9100.4000.01	Allg. Gemeindesteuern, Einkommenssteuern	CHF	116'958.05 (Minderertrag)
9100.4000.50	Allg. Gemeindesteuern, passive Steuerauscheidungen Einkommen	CHF	63'789.90 (Minderertrag/Mehraufwand)
9100.4000.70	Allg. Gemeindesteuern, Rückstellung für Steuerteilungen nat. Personen	CHF	67'600.00 (Mehrertrag)
9100.4001.50	Allg. Gemeindesteuern, passive Steuerauscheidungen Vermögen	CHF	66'015.15 (Minderertrag/Mehraufwand)
9100.4002.01	Allg. Gemeindesteuern, Quellensteuern	CHF	57'530.45 (Mehrertrag)
9101.4022.01	Sondersteuern, Grundstückgewinnsteuern	CHF	121'292.35 (Mehrertrag)
9101.4022.10	Sondersteuern, Sonderveranlagungen	CHF	73'474.85 (Mehrertrag)

Personalaufwand

Der Personalaufwand ist um CHF 5'298.97 höher ausgefallen. Grund ist der Mehraufwand bei den Löhnen des Verwaltungs- und Betriebspersonal (Mehraufwand bei Verwaltungspersonal, Schulhauswarte und Schulsozialdienst / Minderaufwand bei Gemeindestrassen). Bei den Entschädigungen an Behörden und Kommissionen ist ein Minderaufwand zu verzeichnen.

Sachaufwand

Der Sachaufwand liegt CHF 53'654.92 unter dem Budget. Grund sind geringere Kosten verteilt auf viele verschiedene Bereiche, hauptsächlich beim Honorar für externe Berater/Gutachter/Fachexperten etc. (Allgemeine Dienste/Wasser/Abwasser), bei den Lebensmitteln (Tagesschule), den Exkursionen/Schulreisen/Lager und den tatsächlichen Forderungsverlusten. Beim Unterhalt übrige Tiefbauten (Abwasser und Schulliegen-schaften) und bei den Wertberichtigungen auf Forderungen ist ein Mehraufwand zu verzeichnen.

Abschreibungen

Das bestehende Verwaltungsvermögen (Art. T2-4 Abs. 1 Ziff. 1 bis 4, Übergangsbestimmungen GV) wurde per 01.01.2016 zu Buchwerten in HRM2 übernommen und beträgt CHF 3'710'000.–. Dieses wird innert 12 Jahren (CHF 309'166.65/Jahr) abgeschrieben.

Die ordentlichen Abschreibungen nach Nutzungsdauer (inkl. Inv.beiträge) betragen CHF 333'770.00 (Vorjahr CHF 295'984.30) und sind gegenüber dem Budget (CHF 366'900.–) tiefer ausgefallen. Die Erhöhung gegenüber dem Vorjahr ist hauptsächlich auf die im Jahr 2025 erstmals wirksamen Abschreibungen im Zusammenhang mit dem Ersatzneubau der Schützenfahrbrücke zurückzuführen.

Systembedingte zusätzliche Abschreibungen (Art. 84 GV) müssen vorgenommen werden, wenn der Allgemeine Haushalt einen Ertragsüberschuss ausweist und die ordentlichen Abschreibungen kleiner als die Nettoinvestitionen sind. Da die Erfolgsrechnung einen Ertragsüberschuss von CHF 31'585.33 ausweist und die ordentlichen Abschreibungen (CHF 605'242.70) kleiner sind als die Nettoinvestitionen (CHF 685'220.69) müssen im Jahr 2025 systembedingte zusätzliche Abschreibungen im Rahmen des Ertragsüberschusses von CHF 31'385.33 vorgenommen werden. Nach Vornahme dieser systembedingten zusätzlichen Abschreibungen schliesst die Jahresrechnung 2025 ausgeglichen ab.

Finanzaufwand

Der Finanzaufwand ist hauptsächlich aufgrund der tieferen Zinsen auf langfristigen Verbindlichkeiten und den tieferen übrigen Passivzinsen (interne Verrechnung SF) um CHF 24'448.28 tiefer ausgefallen.

Einlagen in Fonds und Spezialfinanzierungen

Die Einlagen sind aufgrund der tieferen Anschlussgebühren bei der Wasserversorgung und der Abwasserentsorgung bei einem Totalbetrag von CHF 197'211.00 um CHF 89'189.00 tiefer ausgefallen.

Transferaufwand

Der Transferaufwand beträgt CHF 4'776'357.20 (Vorjahr CHF 4'112'752.45) und ist gegenüber dem Budget um CHF 683'042.80 tiefer ausgefallen (Gründe: Minderaufwand Entschädigung an Kanton bei Anteil LA Sozialhilfe sowie bei Kindergarten/Primar- und Sekundarstufe (auch aufgrund Zusatzbeitrag von Kanton), Minderaufwand bei den Entschädigungen an Gemeinden und Gemeindeverbände (tieferer Beitrag an Sekundarstufe Wichtrach) sowie beim übrigen Transferaufwand (CHF 385'000 tieferer Investitionsbeitrag aus SF MWA, da Entnahme für Kunstrasensanierung, Ortsplanungsrevision und Verbindungsweg ZPP H/ZPP G erst später erfolgt).

Die Ausgaben an den eigentlichen Finanz- und Lastenausgleich (Disparitätenabbau) betragen für die Gemeinde Gerzensee für das Jahr 2025 CHF 17'484.– (Budget: CHF 21'400.– / Vorjahr 39'194.– / 2022 CHF 151'524.–).

Ausserordentlicher Aufwand

Der a.o. Aufwand ist aufgrund der vorgenommen systembedingten zusätzlichen (nicht budgetierten) Abschreibungen um CHF 31'585.33 höher ausgefallen.

Interne Verrechnungen

Die internen Verrechnungen betragen CHF 201'133.10 (Budgetbetrag CHF 203'100.–).

Fiskalertrag

Die Einnahmen aus Steuern liegen um CHF 48'829.50 (1.1%) über dem Budget. Mehreinnahmen sind bei den Vermögensgewinnsteuern/Sondersteuern von rund CHF 194'800.– und den Quellensteuern (rund CHF 57'900.–) zu verzeichnen. Bei den Einkommens- und Vermögenssteuern natürlicher Personen ist ein Minderaufwand von zusammen rund CHF 206'200.– zu verzeichnen.

Regalien und Konzessionen

Diese Einnahmen betragen CHF 60'841.90 und sind um CHF 5'341.90 höher als budgetiert ausgefallen.

Entgelte

Die Entgelte sind bei einem Totalbetrag von CHF 752'533.42 um CHF 15'933.42 höher ausgefallen.

Verschiedene Erträge

Keine verschiedenen Erträge im Jahr 2025 (gemäss Budget).

Finanzertrag

Der Finanzertrag liegt um CHF 4'358.25 tiefer als budgetiert (Grund: tiefere intern verrechnete Zinsen bei Spezialfinanzierungen).

Entnahmen aus Fonds und Spezialfinanzierungen

Die Entnahmen aus Fonds und Spezialfinanzierungen sind um CHF 2'060.85 höher ausgefallen.

Transferertrag

Der Transferertrag (total CHF 1'736'688.08) ist um CHF 62'011.92 tiefer ausgefallen (Grund: Minderertrag bei Primar- und Sekundarstufe).

Ausserordentlicher Ertrag

Der a.o. Ertrag beträgt CHF 45'415.90 und ist um rund CHF 385'000.00 (tiefere Entnahme aus SF MWA) tiefer ausgefallen.

Interne Verrechnungen

Die internen Verrechnungen betragen CHF 201'133.10 (Budgetbetrag CHF 203'100.–).

1.1.2 Spezialfinanzierungen (SF)

SF Wasserversorgung

Die Wasserversorgung (Funktion 7101) schliesst mit einem Ertragsüberschuss von CHF 14'620.74 ab. Budgetiert wurde ein Aufwandüberschuss von CHF 46'700.–. Die Besserstellung gegenüber dem Budget 2025 beträgt CHF 61'320.74 und ist auf den Minderaufwand bei den Planungen und Projektierungen Dritter und die tiefere Einlage in die SF Werterhalt zurückzuführen. Der Gemeinderat hat entschieden, ab der Jahresrechnung 2025 die einmaligen Anschlussgebühren bei der Wasserversorgung an die jährliche Einlage in die SF Werterhalt anzurechnen (analog ab 2024 beim Abwasser) und so die Wasserversorgungsrechnung zu entlasten, damit die bevorstehende Gebührenerhöhung (gemäss Finanzplan ab 2029/30) allenfalls erst später nötig wird.

Das Eigenkapital (Rechnungsausgleich) der SF Wasserversorgung beträgt CHF 238'948.62 (Konto: 29001.01)

Der Bestand des Werterhalts beläuft sich auf CHF 2'845'135.30 (Konto: 29301.01)

SF Abwasserentsorgung

Die Abwasserentsorgung (Funktion 7201) schliesst mit einem Aufwandüberschuss von CHF 94'187.64 ab. Budgetiert wurde ein Aufwandüberschuss von CHF 52'900.–. Die Schlechterstellung gegenüber dem Budget 2025 beträgt CHF 41'287.64 (Gründe: Mehraufwand bei Zustandserfassung privater Abwasseranlagen (ZpA 2024/25) und Unterhalt übrige Tiefbauten und den internen Verrechnungen).

Der Aufwandüberschuss kann nicht vollumfänglich über den Bestand der SF Rechnungsausgleich gedeckt werden. Der Finanzplan 2026-2031 wird aufzeigen, ob nach der Gebührenerhöhung ab 2026 weitere Gebührenerhöhungen nötig sind, um den nun negativen Rechnungsausgleich wieder ausgleichen zu können.

Das Eigenkapital (Rechnungsausgleich) der SF Abwasserentsorgung beträgt CHF -29'773.94 (Konto: 29002.01)

Der Bestand des Werterhalts beläuft sich auf CHF 2'817'807.70 (Konto: 29302.01)

SF Abfall

Die Abfallentsorgung (Funktion 7301) schliesst mit einem Aufwandüberschuss von CHF 15'036.70 ab. Budgetiert wurde ein Aufwandüberschuss von CHF 16'700.–. Die Besserstellung gegenüber dem Budget 2025 beträgt CHF 1'663.30. Der Gemeinderat hat mit dem Budget 2022 die Grundgebühren um 10 % gesenkt, damit ein weiterer Abbau des relativ hohen Bestandes der Spezialfinanzierung Rechnungsausgleich erfolgen kann.

Das Eigenkapital (Rechnungsausgleich) der SF Abfall beträgt CHF 62'525.23 (Konto: 29003.01)

1.1.3 übrige Spezialfinanzierungen (SF) mit Gemeindereglement

SF Mehrwertabschöpfungen

Die seit dem Jahr 2007 bestehende SF Mehrwertabschöpfungen weist per 31.12.2025 einen unveränderten Bestand von CHF 527'103.85 aus.

1.1.4 Investitionsrechnung

Es wurden Nettoinvestitionen von CHF 827'579.89 (Vorjahr CHF 1'628'317.17) getätigt. Budgetiert waren Nettoinvestitionen von CHF 458'000.–.

1.1.5 Bilanz

Die Bilanzsumme beträgt per 31.12.2025 CHF 14'402'571.44 (per 1.1.2025 CHF 13'499'857.25). Davon beläuft sich das Finanzvermögen auf CHF 5'462'375.73 (per 1.1.25 CHF 4'744'304.78). Gegenüber anfangs Jahr entspricht dies einer Zunahme beim Finanzvermögen von CHF 718'070.95 (höhere Steuerguthaben). Das Verwaltungsvermögen beträgt per 31.12.2025 CHF 8'940'195.71 (per 1.1.2025 CHF 8'755'552.47), was einer Zunahme von CHF 184'643.24 entspricht.

Das Fremdkapital beträgt per 31.12.2025 CHF 6'501'569.66 (per 1.1.25 CHF 5'603'030.05). Dies entspricht einer Zunahme von CHF 898'539.61 aufgrund der Neuaufnahme eines kurzfristigen Darlehens von CHF 800'000.–.

Das Eigenkapital (SG 29) beträgt per 31.12.2025 CHF 7'901'001.78 (per 1.1.2025 CHF 7'896'827.20). Der Bestand der Werterhalte Wasser resp. Abwasser hat sich um CHF 51'766.10 resp. CHF 60'842.65 erhöht. Die Bilanzposition «Zusätzliche Abschreibungen» beträgt neu CHF 31'585.33. Da die Vorschriften über die zusätzlichen Abschreibungen ab 2026 aufgehoben werden, kann dieses Konto per 1. Januar 2026 auf den Bilanzüberschuss übertragen (erfolgsneutral) werden. Die Neubewertungsreserve Finanzvermögen (Anteil Liegenschaften und Wertschriften) reduzierte sich im Jahr 2025 um den Betrag der Auflösung zu Gunsten der Erfolgsrechnung (CHF 45'416.00) und ist nun vollständig aufgelöst. Das massgebende Eigenkapital (299) beläuft sich gegenüber dem Vorjahr auf unverändert CHF 1'331'276.29.

1.1.6 Nachkredite

Im nachfolgenden Total sind Nachkredite grösser als CHF 5'000.– enthalten. In der Kompetenz der Gemeindeversammlung sind keine Nachkredite zu beschliessen.

Total:	CHF	260'917.57
davon		
gebunden:	CHF	54'731.03
GR Kompetenz:	CHF	206'186.54
von der Gemeindeversammlung zu beschliessen:	CHF	0.00

1.2 Spezialfinanzierungen

(Gebührenfinanzierte Bereiche gemäss Art. 30 Bst. B FHDV)

SF Wasserversorgung

	Rechnungsjahr CHF	Budget CHF
Erfolg	14'620.74	-46'700.00
Verwaltungsvermögen per 31.12.2025	1'534'294.20	
Bestand Werterhalt per 31.12.2025	2'845'135.30	
Eigenkapital SF per 31.12.2025	238'948.62	

SF Abwasserentsorgung

	Rechnungsjahr CHF	Budget CHF
Erfolg	-94'187.64	-52'900.00
Verwaltungsvermögen per 31.12.2025	370'453.40	
Bestand Werterhalt per 31.12.2025	2'817'807.70	
Eigenkapital SF per 31.12.2025	-29'773.94	

SF Abfall

	Rechnungsjahr CHF	Budget CHF
Erfolg	-15'036.70	-16'700.00
Verwaltungsvermögen per 31.12.2025	0.00	
Bestand Werterhalt per 31.12.2025	0.00	
Eigenkapital SF per 31.12.2025	62'525.23	

2 ECKDATEN

2.1 Übersicht

	Rechnung 2025	Budget 2025	Rechnung 2024
Jahresergebnis ER Gesamthaushalt	-94'603.60	-561'100.00	-273'716.96
Jahresergebnis ER Allgemeiner Haushalt	0.00	-444'800.00	-205'562.92
Jahresergebnis gesetzliche Spezialfinanzierungen	-94'603.60	-116'300.00	-68'154.04
Steuerertrag natürliche Personen	3'373'065.40	3'521'400.00	3'502'692.00
Steuerertrag juristische Personen	60'347.40	60'400.00	52'760.85
Liegenschaftssteuer	488'778.00	482'900.00	493'644.55
Nettoinvestitionen	827'579.89	458'000.00	1'628'317.17
Bestand Finanzvermögen	5'462'375.73		4'744'304.78
Bestand Verwaltungsvermögen Gesamthaushalt	8'940'195.71		8'755'552.47
Bestand Verwaltungsvermögen Allgemeiner Haushalt	7'035'448.11		6'955'470.12
Bestand Verwaltungsvermögen Spezialfinanzierungen	1'904'747.60		1'800'082.35
Fremdkapital	6'501'569.66		5'603'030.05
Eigenkapital	7'901'001.78		7'896'827.20
Reserven	31'585.33		0.00
Bilanzüberschuss/-fehlbetrag	1'331'276.29		1'331'276.29

2.2 Selbstfinanzierung / Finanzierungsergebnis

		Rechnung 2025	Budget 2025	Rechnung 2024
Ergebnis Gesamthaushalt	90	-94'603.60	-561'100.00	-273'716.96
Abschreibung Verwaltungsvermögen	33 +	627'865.70	660'100.00	590'080.00
Einlagen in Fonds und Spezialfinanzierungen	35 +	197'211.00	286'400.00	475'726.40
Entnahmen aus Fonds und Spezialfinanzierungen	45 -	-87'860.85	-85'800.00	-57'500.15
Wertberichtigung Darlehen Verwaltungsvermögen	364 +	0.00	0.00	0.00
Wertberichtigung Beteiligungen Verwaltungsvermögen	365 +	0.00	0.00	0.00
Abschreibungen Investitionsbeiträge	366 +	15'070.95	16'000.00	15'070.95
Einlagen in das Eigenkapital	389 +	31'585.33	0.00	238'533.80
Entnahmen aus dem Eigenkapital	489 -	-45'415.90	-430'400.00	-395'416.00
Selbstfinanzierung		643'852.63	-114'800.00	322'978.34
Nettoinvestitionen				
Investitionsausgaben	5 +	952'579.89	1'183'000.00	2'087'853.72
Investitionseinnahmen	6 -	-125'000.00	-725'000.00	-459'536.55
Nettoinvestitionen		827'579.89	458'000.00	1'628'317.17
Finanzierungsergebnis		-183'727.26	-572'800.00	-1'305'338.83

(+ = Finanzierungsüberschuss / - = Finanzierungsfehlbetrag)

2.3 Gestufte Erfolgsausweise

2.3.1 Gesamter Haushalt

Gesamter Haushalt		Rechnung 2025	Budget 2025	Rechnung 2024
Betrieblicher Aufwand				
30	Personalaufwand	1'291'798.97	1'286'500	1'272'591.24
31	Sach- und übriger Betriebsaufwand	1'203'945.08	1'257'600	1'148'511.79
33	Abschreibungen Verwaltungsvermögen	627'865.70	660'100	590'080.00
35	Einlagen in Fonds und Spezialfinanzierungen	197'211.00	286'400	225'825.20
36	Transferaufwand	3'776'357.20	4'459'400	4'112'752.45
37	Durchlaufende Beiträge	0.00	0	0.00
	Total Betrieblicher Aufwand	7'097'177.95	7'950'000	7'349'760.68
Betrieblicher Ertrag				
40	Fiskalertrag	4'329'829.50	4'281'000	4'198'408.00
41	Regalien und Konzessionen	60'841.90	55'500	65'872.95
42	Entgelte	752'533.42	736'600	688'657.65
43	Verschiedene Erträge	0.00	0	238'533.80
45	Entnahmen aus Fonds und Spezialfinanzierungen	87'860.85	85'800	77'398.65
46	Transferertrag	1'736'688.08	1'798'700	1'640'678.54
47	Durchlaufende Beiträge	0.00	0	0.00
	Total Betrieblicher Ertrag	6'967'753.75	6'957'600	6'909'549.59
Ergebnis aus betrieblicher Tätigkeit		-129'424.20	-992'400	-440'211.09
34	Finanzaufwand	126'851.72	151'300	134'261.19
44	Finanzertrag	147'841.75	152'200	143'873.12
	Ergebnis aus Finanzierung	20'990.03	900	9'611.93
Operatives Ergebnis		-108'434.17	-991'500	-430'599.16
38	Ausserordentlicher Aufwand	31'585.33	0	238'533.80
48	Ausserordentlicher Ertrag	45'415.90	430'400	395'416.00
	Ausserordentliches Ergebnis	13'830.57	430'400	156'882.20
Gesamtergebnis Erfolgsrechnung		-94'603.60	-561'100	-273'716.96

2.3.2 Allgemeiner Haushalt

Allgemeiner Haushalt		Rechnung 2025	Budget 2025	Rechnung 2024
Betrieblicher Aufwand				
30	Personalaufwand	1'286'760.02	1'281'200	1'271'013.09
31	Sach- und übriger Betriebsaufwand	906'987.48	963'300	873'268.70
33	Abschreibungen Verwaltungsvermögen	605'242.70	632'800	573'125.45
35	Einlagen in Fonds und Spezialfinanzierungen	0.00	0	0.00
36	Transferaufwand	3'563'265.50	4'256'400	3'915'600.45
37	Durchlaufende Beiträge	0.00	0	0.00
	Total Betrieblicher Aufwand	6'362'255.70	7'133'700	6'633'007.69
Betrieblicher Ertrag				
40	Fiskalertrag	4'329'829.50	4'281'000	4'198'408.00
41	Regalien und Konzessionen	60'841.90	55'500	65'872.95
42	Entgelte	250'003.57	183'000	174'744.90
43	Verschiedene Erträge	0.00	0	238'533.80
45	Entnahmen aus Fonds und Spezialfinanzierungen	3'258.60	4'000	2'967.80
46	Transferertrag	1'724'268.08	1'787'100	1'629'178.54
47	Durchlaufende Beiträge	0.00	0	0.00
	Total Betrieblicher Ertrag	6'368'201.65	6'310'600	6'309'705.99
	Ergebnis aus betrieblicher Tätigkeit	5'945.95	-823'100	-323'301.70
34	Finanzaufwand	126'851.72	151'300	134'261.19
44	Finanzertrag	107'075.20	99'200	95'117.77
	Ergebnis aus Finanzierung	-19'776.52	-52'100	-39'143.42
	Operatives Ergebnis	-13'830.57	-875'200	-362'445.12
38	Ausserordentlicher Aufwand	31'585.33	0	238'533.80
48	Ausserordentlicher Ertrag	45'415.90	430'400	395'416.00
	Ausserordentliches Ergebnis	13'830.57	430'400	156'882.20
	Gesamtergebnis Erfolgsrechnung	0.00	-444'800	-205'562.92

2.3.3 Wasserversorgung

Wasserversorgung		Rechnung 2025	Budget 2025	Rechnung 2024
Betrieblicher Aufwand				
30	Personalaufwand	3'873.95	4'000	1'058.15
31	Sach- und übriger Betriebsaufwand	52'487.86	87'900	53'564.35
33	Abschreibungen Verwaltungsvermögen	14'135.85	20'100	10'579.75
35	Einlagen in Fonds und Spezialfinanzierungen	89'721.00	127'800	117'285.20
36	Transferaufwand	83'182.60	91'800	85'909.80
37	Durchlaufende Beiträge	0.00	0	0.00
	Total Betrieblicher Aufwand	243'401.26	331'600	268'397.25
Betrieblicher Ertrag				
40	Fiskalertrag	0.00	0	0.00
41	Regalien und Konzessionen	0.00	0	0.00
42	Entgelte	204'022.60	223'100	202'249.55
43	Verschiedene Erträge	0.00	0	0.00
45	Entnahmen aus Fonds und Spezialfinanzierungen	37'954.90	43'000	25'276.20
46	Transferertrag	0.00	0	0.00
47	Durchlaufende Beiträge	0.00	0	0.00
	Total Betrieblicher Ertrag	241'977.50	266'100	227'525.75
Ergebnis aus betrieblicher Tätigkeit		-1'423.76	-65'500	-40'871.50
34	Finanzaufwand	0.00	0	0.00
44	Finanzertrag	16'044.50	18'800	18'438.70
	Ergebnis aus Finanzierung	16'044.50	18'800	18'438.70
Operatives Ergebnis		14'620.74	-46'700	-22'432.80
38	Ausserordentlicher Aufwand	0.00	0	0.00
48	Ausserordentlicher Ertrag	0.00	0	0.00
	Ausserordentliches Ergebnis	0.00	0	0.00
Gesamtergebnis Erfolgsrechnung		14'620.74	-46'700	-22'432.80

2.3.4 Abwasserentsorgung

Abwasserentsorgung		Rechnung 2025	Budget 2025	Rechnung 2024
Betrieblicher Aufwand				
30	Personalaufwand	1'165.00	1'300	520.00
31	Sach- und übriger Betriebsaufwand	141'044.49	100'900	118'515.95
33	Abschreibungen Verwaltungsvermögen	8'487.15	7'200	6'374.80
35	Einlagen in Fonds und Spezialfinanzierungen	107'490.00	158'600	108'540.00
36	Transferaufwand	97'351.40	85'100	85'503.05
37	Durchlaufende Beiträge	0.00	0	0.00
	Total Betrieblicher Aufwand	355'538.04	353'100	319'453.80
Betrieblicher Ertrag				
40	Fiskalertrag	0.00	0	0.00
41	Regalien und Konzessionen	0.00	0	0.00
42	Entgelte	178'305.60	216'400	193'714.05
43	Verschiedene Erträge	0.00	0	0.00
45	Entnahmen aus Fonds und Spezialfinanzierungen	46'647.35	38'800	49'154.65
46	Transferertrag	12'420.00	11'600	11'500.00
47	Durchlaufende Beiträge	0.00	0	0.00
	Total Betrieblicher Ertrag	237'372.95	266'800	254'368.70
	Ergebnis aus betrieblicher Tätigkeit	-118'165.09	-86'300	-65'085.10
34	Finanzaufwand	0.00	0	0.00
44	Finanzertrag	23'977.45	33'400	29'297.35
	Ergebnis aus Finanzierung	23'977.45	33'400	29'297.35
	Operatives Ergebnis	-94'187.64	-52'900	-35'787.75
38	Ausserordentlicher Aufwand	0.00	0	0.00
48	Ausserordentlicher Ertrag	0.00	0	0.00
	Ausserordentliches Ergebnis	0.00	0	0.00
	Gesamtergebnis Erfolgsrechnung	-94'187.64	-52'900	-35'787.75

2.3.5 Abfall

Abfall	Rechnung 2025	Budget 2025	Rechnung 2024	
Betrieblicher Aufwand				
30	Personalaufwand	0.00	0	0.00
31	Sach- und übriger Betriebsaufwand	103'425.25	105'500	103'162.79
33	Abschreibungen Verwaltungsvermögen	0.00	0	0.00
35	Einlagen in Fonds und Spezialfinanzierungen	0.00	0	0.00
36	Transferaufwand	32'557.70	26'100	25'739.15
37	Durchlaufende Beiträge	0.00	0	0.00
	Total Betrieblicher Aufwand	135'982.95	131'600	128'901.94
Betrieblicher Ertrag				
40	Fiskalertrag	0.00	0	0.00
41	Regalien und Konzessionen	0.00	0	0.00
42	Entgelte	120'201.65	114'100	117'949.15
43	Verschiedene Erträge	0.00	0	0.00
45	Entnahmen aus Fonds und Spezialfinanzierungen	0.00	0	0.00
46	Transferertrag	0.00	0	0.00
47	Durchlaufende Beiträge	0.00	0	0.00
	Total Betrieblicher Ertrag	120'201.65	114'100	117'949.15
	Ergebnis aus betrieblicher Tätigkeit	-15'781.30	-17'500	-10'952.79
34	Finanzaufwand	0.00	0	0.00
44	Finanzertrag	744.60	800	1'019.30
	Ergebnis aus Finanzierung	744.60	800	1'019.30
	Operatives Ergebnis	-15'036.70	-16'700	-9'933.49
38	Ausserordentlicher Aufwand	0.00	0	0.00
48	Ausserordentlicher Ertrag	0.00	0	0.00
	Ausserordentliches Ergebnis	0.00	0	0.00
	Gesamtergebnis Erfolgsrechnung	-15'036.70	-16'700	-9'933.49

3 BILANZ

Einwohnergemeinde Gerzensee
EINWOHNERGEMEINDE

Bilanz

Aktiven		Rechnung 2025	Rechnung 2024
Finanzvermögen			
100	Flüssige Mittel und kurzfristige Geldanlagen	682'712.98	570'160.73
101	Forderungen	2'733'877.50	2'169'547.55
102	Kurzfristige Finanzanlagen	0.00	0.00
104	Aktive Rechnungsabgrenzungen	521'691.10	486'182.10
106	Vorräte und angefangene Arbeiten	0.00	0.00
107	Finanzanlagen	20'464.15	14'784.40
108	Sachanlagen Finanzvermögen	1'503'630.00	1'503'630.00
109	Forderungen gegenüber Spezialfinanzierungen und Fonds im Fremdkapital	0.00	0.00
Total Finanzvermögen		5'462'375.73	4'744'304.78
Verwaltungsvermögen			
140	Sachanlagen Verwaltungsvermögen	8'367'459.41	8'193'923.52
142	Immaterielle Anlagen	206'796.45	180'618.15
144	Darlehen	0.00	0.00
145	Beteiligungen, Grundkapitalien	59'504.00	59'504.00
146	Investitionsbeiträge	306'435.85	321'506.80
148	Kumulierte zusätzliche Abschreibungen	0.00	0.00
Total Verwaltungsvermögen		8'940'195.71	8'755'552.47
Aktiven		14'402'571.44	13'499'857.25

Einwohnergemeinde Gerzensee
EINWOHNERGEMEINDE

Bilanz

Passiven		Rechnung 2025	Rechnung 2024
Fremdkapital			
Kurzfristiges Fremdkapital			
200	Laufende Verbindlichkeiten	930'682.58	821'003.42
201	Kurzfristige Finanzverbindlichkeiten	800'000.00	0.00
204	Passive Rechnungsabgrenzungen	421'557.55	344'415.30
205	Kurzfristige Rückstellungen	66'600.00	76'400.00
Total Kurzfristiges Fremdkapital		2'218'840.13	1'241'818.72
Langfristiges Fremdkapital			
206	Langfristige Finanzverbindlichkeiten	3'500'000.00	3'500'000.00
208	Langfristige Rückstellungen	575'800.00	636'000.00
209	Verbindlichkeiten gegenüber Spezialfinanzierungen und Fonds im Fremdkapital	206'929.53	225'211.33
Total Langfristiges Fremdkapital		4'282'729.53	4'361'211.33
Total Fremdkapital		6'501'569.66	5'603'030.05
Eigenkapital			
290	Verpflichtungen / Vorschüsse gegenüber Spezialfinanzierungen	271'699.91	366'303.51
292	Rücklagen der Globalbudgetbereiche	0.00	0.00
293	Vorfinanzierungen	6'190'046.85	6'077'438.10
294	Reserven	31'585.33	0.00
296	Neubewertungsreserve Finanzvermögen	76'393.40	121'809.30
298	Übriges Eigenkapital	0.00	0.00
299	Bilanzüberschuss/-fehlbetrag	1'331'276.29	1'331'276.29
Total Eigenkapital		7'901'001.78	7'896'827.20
Passiven		14'402'571.44	13'499'857.25

4 FUNKTIONEN

4.1 Erfolgsrechnung

Einwohnergemeinde Gerzensee
EINWOHNERGEMEINDE

Erfolgsrechnung

Funktionale Gliederung		Rechnung 2025		Budget 2025		Rechnung 2024	
		Aufwand	Ertrag	Aufwand	Ertrag	Aufwand	Ertrag
0	Allgemeine Verwaltung Nettoergebnis	937'915.36	221'001.80 716'913.56	910'900	210'600 700'300	879'281.87	229'638.55 649'643.32
1	Öffentliche Ordnung und Sicherheit, Verteidigung Nettoergebnis	82'474.00 50'473.75	132'947.75	60'400 15'100	75'500	68'141.45	51'585.60 16'555.85
2	Bildung Nettoergebnis	3'146'323.84	1'714'931.26 1'431'392.58	3'416'500	1'793'900 1'622'600	3'281'219.98	1'635'308.19 1'645'911.79
3	Kultur, Sport und Freizeit, Kirche Nettoergebnis	52'043.65	4'558.00 47'485.65	87'500	4'900 82'600	53'442.29	4'738.25 48'704.04
4	Gesundheit Nettoergebnis	5'586.30	657.05 4'929.25	8'900	2'000 6'900	6'403.00	712.95 5'690.05
5	Soziale Sicherheit Nettoergebnis	1'161'383.90	47'753.22 1'113'630.68	1'256'400	39'500 1'216'900	1'111'822.50	36'342.35 1'075'480.15
6	Verkehr und Nachrichtenübermittlung Nettoergebnis	520'079.85	75'652.95 444'426.90	531'400	68'000 463'400	439'245.34	68'637.10 370'608.24
7	Umweltschutz und Raumordnung Nettoergebnis	811'535.74	752'174.74 59'361.00	1'278'700	1'207'400 71'300	1'366'230.30	1'317'376.79 48'853.51
8	Volkswirtschaft Nettoergebnis	8'705.85 52'136.05	60'841.90	10'800 44'700	55'500	9'206.15 56'666.80	65'872.95
9	Finanzen und Steuern Nettoergebnis	745'320.35 3'715'529.82	4'460'850.17	742'900 4'104'200	4'847'100	719'755.04 3'804'780.15	4'524'535.19

4.1.1 Kommentar

0 Allgemeine Verwaltung

	Jahresrechnung 2025		Budget 2025		Jahresrechnung 2024	
	Aufwand	Ertrag	Aufwand	Ertrag	Aufwand	Ertrag
Nettoergebnis	937'915.36	221'001.80	910'900.00	210'600.00	879'281.87	229'638.55
		716'913.56		700'300.00		649'643.32

0220 Mehraufwand bei den Löhnen des Verwaltungspersonal (Personalwechsel im Verwaltungsteam), bei den Anschaffungen Hardware (Notebooks/Bildschirme), beim Unterhalt immaterielle Anlagen (Softwarelizenzen/Support) und bei der Entschädigung an die Regionale Bauverwaltung (keine Erfahrungswerte/höhere Anzahl Baugesuche), Minderaufwand bei den Honoraren für externe Berater, Gutachter, Fachexperten

1 Öffentliche Ordnung und Sicherheit, Verteidigung

	Jahresrechnung 2025		Budget 2025		Jahresrechnung 2024	
	Aufwand	Ertrag	Aufwand	Ertrag	Aufwand	Ertrag
Nettoergebnis	82'474.00	132'947.75	60'400.00	75'500.00	68'141.45	51'585.60
	50'473.75		15'100.00			16'555.85

1400 Mehraufwand bei den Dienstleistungen Dritter (Baubewilligungsgebühren), Mehrertrag von CHF 52'000.– bei den Gebühren für Amtshandlungen (Vermessung – nicht budgetierte Eigentümerbeiträge Los 4+5) und Mehrertrag bei den Beiträgen von Kanton (Datenbezug amtl. Vermessung)

2 Bildung

Jahresrechnung 2025		Budget 2025		Jahresrechnung 2024	
Aufwand	Ertrag	Aufwand	Ertrag	Aufwand	Ertrag
3'146'323.84	1'714'931.26	3'416'500.00	1'793'900.00	3'281'219.98	1'635'308.19
	1'431'392.58		1'622'600.00		1'645'911.79

Nettoergebnis

- 2110 Minderaufwand beim Gemeindeanteil an Lehrergehältern (Gehaltskostenbeiträge) aufgrund Zusatzbeitrag Kanton (rund CHF 16'900.–)
- 2120 Minderaufwand für Exkursionen, Schulreisen und Lager (rund CHF 5'900.–) / tieferer Gemeindeanteil an Lehrergehältern (rund CHF 86'500.–) aufgrund Zusatzbeitrag Kanton, Minderertrag bei Gemeindebeiträgen (rund CHF 65'300.–), Mehraufwand bei Entschädigungen an Gemeinden (rund CHF 8'700.–) aufgrund höherer Anzahl Schüler an Schulstandort Kirchdorf
- 2130 tieferer Gemeindeanteil an Lehrergehältern (rund CHF 44'400.–) aufgrund Zusatzbeitrag Kanton/Minderertrag bei Gemeindebeiträgen (rund CHF 21'100.–)
- 2130 Mehraufwand bei Beitrag an Kanton für GYM 1 (rund CHF 5'900.–) aufgrund höherer Schülerzahl
- 2130 Minderaufwand um rund CHF 80'200.– beim Beitrag an Sek.stufe 1 Wichtrach aufgrund tieferer Anzahl Schüler
- 2140 höhere Beiträge an Musikschulen (rund CHF 8'500.– bei einem Gesamtaufwand von rund CHF 50'400.–)
- 2170 Mehraufwand bei Löhnen Schulhauswarte aufgrund zus. Arbeiten (SIBE, Veranstaltungen/zus. Räumlichkeiten)
- 2170 Minderaufwand Ver- und Entsorgung (rund CHF 5'500.–)
- 2170 Mehraufwand beim Unterhalt Hochbauten (rund CHF 16'400.–) aufgrund Brandschutztüren (Saal/Schulhaus)
- 2170 Minderaufwand bei interner Verrechnung von Dienstleistungen (rund CHF 5'300.–)
- 2170 Minderertrag bei interner Verrechnung von Dienstleistungen (rund CHF 6'700.–)
- 2180 Minderaufwand bei den Lebensmitteln (rund CHF 16'100.–), Mehrertrag bei den Rückerstattungen Dritter (rund CHF 7'700.–) und den Kantonsbeiträgen (Finanzhilfe familienergänzende Kinderbetreuung von rund CHF 10'300.–) Minderertrag bei den Entschädigungen von Gemeinden (rund CHF 12'100.–) und den Kantonsbeiträgen an die Tagesschule (rund CHF 7'900.–). Insgesamt beträgt die Besserstellung bei der Tagesbetreuung rund CHF 15'700.–
- 2193 Besserstellung von insgesamt rund CHF 28'000.– hauptsächlich aufgrund Minderaufwand für Schulveranstaltungen/Projektstage ganze Schule (rund CHF 7'000.–) und dem Unterhalt von Apparaten, Maschinen, Geräte, Fahrzeuge, Werkzeuge (rund CHF 5'100.–) sowie aufgrund Mehrertrag bei den Rückerstattungen Dritter (rund CHF 7'800.–)
- 2195 Besserstellung insgesamt rund CHF 12'500.–; Minderaufwand bei den Löhnen Schulbusfahrer (rund CHF 3'200.–) und den Beiträgen an private Fahrten für Schülertransporte (rund CHF 2'600.–); höhere Kantonsbeiträgen (rund CHF 11'300.–) und Mindererträge bei den Entschädigungen von Gemeinden (rund CHF 11'100.–)
- 2197 Minderaufwand beim Schulsozialdienst von insgesamt rund CHF 6'400.–

3 Kultur, Sport und Freizeit, Kirche

	Jahresrechnung 2025		Budget 2025		Jahresrechnung 2024	
	Aufwand	Ertrag	Aufwand	Ertrag	Aufwand	Ertrag
Nettoergebnis	52'043.65	4'558.00	87'500.00	4'900.00	53'442.29	4'738.25
		47'485.65		82'600.00		48'704.04

3410 Minderaufwand infolge Wegfall Abschreibungen, da Projekt Sanierung Kunstrassen noch nicht fertig (CHF 25'500.–)

3420 Besserstellung beim Bereich Freizeit (Wanderwege) von insgesamt rund CHF 6'600.–

4 Gesundheit

	Jahresrechnung 2025		Budget 2025		Jahresrechnung 2024	
	Aufwand	Ertrag	Aufwand	Ertrag	Aufwand	Ertrag
Nettoergebnis	5'586.30	657.05	8'900.00	2'000.00	6'403.00	712.95
		4'929.25		6'900.00		5'690.05

keine Bemerkungen resp. nennenswerten Abweichungen gegenüber dem Budget

5 Soziale Sicherheit

	Jahresrechnung 2025		Budget 2025		Jahresrechnung 2024	
	Aufwand	Ertrag	Aufwand	Ertrag	Aufwand	Ertrag
Nettoergebnis	1'161'383.90	47'753.22	1'256'400.00	39'500.00	1'111'822.50	36'342.35
		1'113'630.68		1'216'900.00		1'075'480.15

5320 tiefere Gemeindebeiträge an LA Ergänzungsleistungen (rund CHF 30'400.–)

5796 tieferer Beitrag an Regionalen Sozialdienst Wichtrach (rund CHF 24'500.–)

5799 tiefere Gemeindebeiträge an LA Sozialhilfe (rund CHF 48'100.–)

6 Verkehr

	Jahresrechnung 2025		Budget 2025		Jahresrechnung 2024	
	Aufwand	Ertrag	Aufwand	Ertrag	Aufwand	Ertrag
	520'079.85	75'652.95	531'400.00	68'000.00	439'245.34	68'637.10
Nettoergebnis		444'426.90		463'400.00		370'608.24

- 6150 Minderaufwand bei den Löhnen Wegmeister (rund CHF 6'300.–)
- 6150 Mehraufwand bei den Entschädigungen für temporäre Arbeitskräfte (rund CHF 3'400.–)
- 6150 Mehraufwand bei baulichem Unterhalt Strassen/Verkehrswege (rund CHF 4'200.–)
- 6150 Minderaufwand bei Unterhalt Feuerweihler (rund CHF 4'500.–)
- 6150 Mehraufwand bei Unterhalt Apparate, Maschinen, Geräte, Fahrzeuge, etc. von rund CHF 5'300.– (Rep. Stapler)
- 6150 Mehrertrag bei der internen Verrechnung von Dienstleistungen an SF (rund CHF 9'500.–)
- 6291 Minderaufwand Gemeindeanteil LA öffentl. Verkehr (rund CHF 3'100.–)

7 Umweltschutz und Raumordnung

	Jahresrechnung 2025		Budget 2025		Jahresrechnung 2024	
	Aufwand	Ertrag	Aufwand	Ertrag	Aufwand	Ertrag
	811'535.74	752'174.74	1'278'700.00	1'207'400.00	1'366'230.30	1'317'376.79
Nettoergebnis		59'361.00		71'300.00		48'853.51

- 7101 Minderaufwand bei Honoraren externe Berater, Gutachter, Fachexperten etc. (CHF 15'000.–)
- 7101 Minderaufwand beim Unterhalt übriger Tiefbau (Wasserleitungen) (rund CHF 4'100.–)
- 7101 Minderaufwand beim Unterhalt Hochbauten (Reservoire) (rund CHF 4'900.–)
- 7101 tiefere planmässige Abschreibungen und deshalb tiefere Entnahme aus SF Werterhalt
- 7101 Minderaufwand bei Einlage in SF Werterhalt (rund CHF 16'700.–), da der Gemeinderat beschlossen hat, ab Rechnungsjahr 2025 die einmaligen Anschlussgebühren bei der Wasserversorgung an die jährliche Einlage in die SF Werterhalt anzurechnen und so die Wasserversorgungsrechnung zu entlasten
- 7101 Minderaufwand bei den internen Verrechnung Dienstleistungen (rund CHF 9'500.–)
- 7201 Minderaufwand bei den Honoraren externe Berater, Gutachter, Fachexperten (rund CHF 14'900.–)
- 7201 Mehraufwand beim Unterhalt übrige Tiefbauten (Kanalnetz) (rund CHF 14'600.–) und deshalb höhere Entnahme aus SF Werterhalt
- 7201 Mehraufwand bei den Auslagen für die Zustandserfassung privater Abwasseranlagen (rund CHF 41'100.–)
- 7201 Minderaufwand bei Einlage in SF Werterhalt (rund CHF 20'000.–) aufgrund der ab 2024 erfolgten Anrechnung der einmaligen Anschlussgebühren an die jährliche Einlage in die SF Werterhalt (noch nicht so budgetiert)
- 7201 Mehraufwand bei den internen Verrechnung Dienstleistungen (rund CHF 19'000.–)
- 7201 tiefere Beiträge an ARA Region Münsingen (rund CHF 5'900.–)
- 7201 tiefere verrechnete Zinsen (gegenüber Budget reduzierter Zinssatz)
- 7301 Mehraufwand Beiträge an regionale Kadaversammelstelle (rund CHF 3'600.–) und Mehrertrag Kehrrechtgebühren (rund CHF 6'100.–)
- 7710 Minderaufwand beim Unterhalt der Friedhofanlage (rund CHF 8'700.–)
- 7900 tiefere Entnahme aus SF MWA (CHF 385'000.–) und entsprechend tieferer Investitionsbeitrag aus SF MWA als Einnahme in IR da die Entnahmen für Ortsplanungsrevision, Kunstrasensanierung und Verbindungsweg ZPP H/ZPP G erst später erfolgen

8 Volkswirtschaft

	Jahresrechnung 2025		Budget 2025		Jahresrechnung 2024	
	Aufwand	Ertrag	Aufwand	Ertrag	Aufwand	Ertrag
	8'705.85	60'841.90	10'800.00	55'500.00	9'206.15	65'872.95
Nettoergebnis	52'136.05		44'700.00		56'666.80	

8710 Mehrertrag bei Konzessionen/Rückvergütung BKW (rund CHF 5'300.-)

9 Finanzen und Steuern

	Jahresrechnung 2025		Budget 2025		Jahresrechnung 2024	
	Aufwand	Ertrag	Aufwand	Ertrag	Aufwand	Ertrag
(ohne Abschluss)	745'320.35	4'460'850.17	742'900.00	4'402'300.00	719'755.04	4'318'972.27
Nettoergebnis	3'715'529.82		3'659'400.00		3'599'217.23	

- 9100 Mehraufwand bei Wertberichtigungen auf Steuerguthaben (CHF 17'000.-) und Minderaufwand bei Forderungsverlusten auf Gemeindesteuerguthaben (rund CHF 15'300.-)
- 9100 tieferer Ertrag bei den Einkommenssteuern (-3.6 % resp. rund CHF 117'000.-)
- 9100 Minderertrag bei Vermögenssteuern (-5.7 % resp. rund CHF 26'900.-)
- 9100 Mehrertrag bei Quellensteuern (rund CHF 57'500.-)
- 9100 Mehraufwand bei den (Netto-)Steuerteilungen von rund CHF 131'000.-
- 9100 Auflösung der Steuerteilungsrückstellung um CHF 67'600.- aufgrund der vorgenommenen Berechnungen
- 9100 Minderertrag Gewinnsteuern Juristische Personen (rund CHF 4'300.-)
- 9101 Mehrertrag bei den Grundstückgewinnsteuern (rund CHF 121'300.-)
- 9101 Mehrertrag bei den Sonderveranlagungen (rund CHF 73'500.-)
- 9102 Mehrertrag bei den Liegenschaftssteuern (rund CHF 5'800.-)
- 9300 Beitrag an eigentlichen Finanz- und Lastenausgleich (Disparitätenabbau) CHF 17'484.- (Budget: CHF 21'400.-)
- 9500 Minderertrag Erbschafts- und Schenkungssteuern (CHF 9'800.-)
- 9610 Minderaufwand bei Verzinsung langfristige Finanzverbindlichkeiten (CHF 10'000.-)
- 9610 Minderaufwand interne Verrechnung Zinsen für Spezialfinanzierung aufgrund tieferem Zinssatz (rund CHF 12'300.-)
- 9630 Minderaufwand baulicher Unterhalt Liegenschaften Finanzvermögen (rund CHF 5'000.-)
- 9900 Einlage der systembedingten zusätzlichen Abschreibungen von CHF 31'585.33 in die finanzpolitische Reserve
- 9950 Ertrag aus Auflösung der Neubewertungsreserve von CHF 45'416.- (Budget CHF 45'400.-)

4.2 Investitionsrechnung

Einwohnergemeinde Gerzensee
EINWOHNERGEMEINDE

Investitionsrechnung

Funktionale Gliederung		Rechnung 2025		Budget 2025		Rechnung 2024	
		Ausgaben	Einnahmen	Ausgaben	Einnahmen	Ausgaben	Einnahmen
0	Allgemeine Verwaltung Nettoausgaben/-einnahmen	25'456.85	0.00 25'456.85	0	0 0	0.00	0.00 0.00
1	Öffentliche Ordnung und Sicherheit, Verteidigung Nettoausgaben/-einnahmen	0.00	0.00 0.00	0	0 0	24'038.30	0.00 24'038.30
2	Bildung Nettoausgaben/-einnahmen	54'894.25	0.00 54'894.25	60'000	0 60'000	1'503'381.73	377'122.60 1'126'259.13
3	Kultur, Sport und Freizeit, Kirche Nettoausgaben/-einnahmen	376'241.45	125'000.00 251'241.45	735'000	480'000 255'000	4'426.70	0.00 4'426.70
6	Verkehr und Nachrichtenübermittlung Nettoausgaben/-einnahmen	332'020.49	0.00 332'020.49	295'000	100'000 195'000	433'607.69	0.00 433'607.69
7	Umweltschutz und Raumordnung Nettoausgaben/-einnahmen	163'966.85	0.00 163'966.85	93'000 52'000	145'000	122'399.30	82'413.95 39'985.35
9	Finanzen und Steuern Nettoausgaben/-einnahmen	125'000.00 827'579.89	952'579.89	725'000 458'000	1'183'000	459'536.55 1'628'317.17	2'087'853.72

5 SACHGRUPPEN

5.1 Erfolgsrechnung

Einwohnergemeinde Gerzensee
EINWOHNERGEMEINDE

Erfolgsrechnung

Sachgruppen	Rechnung 2025		Budget 2025		Rechnung 2024		
	Aufwand	Ertrag	Aufwand	Ertrag	Aufwand	Ertrag	
AUFWAND							
30	Personalaufwand	1'291'798.97	0.00	1'286'500	0	1'272'591.24	0.00
31	Sach- und übriger Betriebsaufwand	1'203'945.08	0.00	1'257'600	0	1'148'511.79	0.00
33	Abschreibungen Verwaltungsvermögen	627'865.70	0.00	660'100	0	590'080.00	0.00
34	Finanzaufwand	126'851.72	0.00	151'300	0	134'261.19	0.00
35	Einlagen in Fonds und Spezialfinanzierungen	197'211.00	0.00	286'400	0	225'825.20	0.00
36	Transferaufwand	3'776'357.20	0.00	4'459'400	0	4'112'752.45	0.00
38	Ausserordentlicher Aufwand	31'585.33	0.00	0	0	238'533.80	0.00
39	Interne Verrechnungen	201'133.10	0.00	203'100	0	212'192.25	0.00
3	TOTAL AUFWAND	7'456'748.10	0.00	8'304'400	0	7'934'747.92	0.00
ERTRAG							
40	Fiskalertrag	0.00	4'329'829.50	0	4'281'000	0.00	4'198'408.00
41	Regalien und Konzessionen	0.00	60'841.90	0	55'500	0.00	65'872.95
42	Entgelte	0.00	752'533.42	0	736'600	0.00	688'657.65
43	Verschiedene Erträge	0.00	0.00	0	0	0.00	238'533.80
44	Finanzertrag	0.00	147'841.75	0	152'200	0.00	143'873.12
45	Entnahmen aus Fonds und Spezialfinanzierungen	0.00	87'860.85	0	85'800	0.00	77'398.65
46	Transferertrag	0.00	1'736'688.08	0	1'798'700	0.00	1'640'678.54
48	Ausserordentlicher Ertrag	0.00	45'415.90	0	430'400	0.00	395'416.00
49	Interne Verrechnungen	0.00	201'133.10	0	203'100	0.00	212'192.25
4	TOTAL ERTRAG	0.00	7'362'144.50	0	7'743'300	0.00	7'661'030.96
ABSCHLUSS							
90	Abschluss Erfolgsrechnung	14'620.74	109'224.34	0	561'100	0.00	273'716.96
9	ABSCHLUSSKONTEN	14'620.74	109'224.34	0	561'100	0.00	273'716.96
GESAMTTOTAL							
		7'471'368.84	7'471'368.84	8'304'400	8'304'400	7'934'747.92	7'934'747.92

5.2 Investitionsrechnung

Einwohnergemeinde Gerzensee
EINWOHNERGEMEINDE

Investitionsrechnung

Sachgruppen	Rechnung 2025		Budget 2025		Rechnung 2024		
	Ausgaben	Einnahmen	Ausgaben	Einnahmen	Ausgaben	Einnahmen	
	AUSGABEN						
50	Sachanlagen	900'366.04	0.00	1'140'000	0	2'084'765.02	0.00
52	Immaterielle Anlagen	52'213.85	0.00	41'000	0	5'001.30	0.00
55	Beteiligungen und Grundkapitalien	0.00	0.00	0	0	0.00	0.00
56	Eigene Investitionsbeiträge	0.00	0.00	2'000	0	-1'912.60	0.00
5	TOTAL AUSGABEN	952'579.89	0.00	1'183'000	0	2'087'853.72	0.00
	EINNAHMEN						
63	Investitionsbeiträge für eigene Rechnung	0.00	125'000.00	0	725'000	0.00	459'536.55
65	Übertragung von Beteiligungen	0.00	0.00	0	0	0.00	0.00
6	TOTAL EINNAHMEN	0.00	125'000.00	0	725'000	0.00	459'536.55
59	Übertrag an Bilanz	125'000.00	0.00	725'000	0	459'536.55	0.00
69	Übertrag an Bilanz	0.00	952'579.89	0	1'183'000	0.00	2'087'853.72
	Nettoinvestitionen		827'579.89		458'000		1'628'317.17

6 GELDFLUSSRECHNUNG

Geldflussrechnung		
Gesamthaushalt		
Gerzensee		
Bezeichnung	CHF 2025	CHF 2024
Geldfluss aus betrieblicher Tätigkeit		
(-) Aufwandüberschuss / Ertragsüberschuss	-94'603.60	-273'716.96
Abschreibungen Verwaltungsvermögen	627'865.70	590'080.00
Abschreibungen Investitionsbeiträge	15'070.95	15'070.95
Einlagen in das Eigenkapital	31'585.33	238'533.80
(-) Entnahmen aus dem Eigenkapital	-45'415.90	-395'416.00
Verluste aus Verkauf Finanzanlagen FV und Übertragung Finanzanlagen FV ins VV / (-) Gewinne aus Verkauf Finanzanlagen FV	0.00	0.00
Verluste aus Verkauf Sachanlagen FV und Übertragung Sachanlagen FV ins VV / (-) Gewinne aus Verkauf Sachanlagen FV	0.00	0.00
(-) Wertberichtigungen Anlagen FV / Wertberichtigungen Anlagen FV	-5'679.75	-1'343.30
Wertberichtigungen Darlehen/Beteiligungen VV	0.00	0.00
(-) Aufwertung VV	0.00	0.00
(-) Zunahme/Abnahme Forderungen	-564'329.95	-47'367.65
Abnahme/(-) Zunahme Vorräte	0.00	0.00
(-) Zunahme/Abnahme aktive Rechnungsabgrenzungen	-35'509.00	-29'600.00
Zunahme/(-) Abnahme Laufende Verbindlichkeiten	57'325.42	-88'317.66
(-) Abnahme/Zunahme kurzfr. Rückstellungen	-9'800.00	8'100.00
Zunahme/(-) Abnahme passive Rechnungsabgrenzungen	77'142.25	74'014.75
(-) Abnahme/Zunahme langfr. Rückstellungen	-60'200.00	-21'000.00
Zunahme/(-) Abnahme Spezialfinanzierungen im EK und Vorfinanzierungen	112'608.75	151'394.35
Geldfluss aus betrieblicher Tätigkeit	106'060.20	220'432.28

Geldfluss aus Investitionstätigkeit		
Zahlungen für Nettoinv. Sachanlagen + Immat. Anlagen+ Investitionsbeiträge VV	-775'226.15	-1'542'507.84
(-) Auszahlungen für Darlehen/Beteiligungen VV	0.00	0.00
Einzahlung für Darlehen/Beteiligungen VV	0.00	0.00
(-) Kauf Sachanlagen FV	0.00	0.00
Verkauf Sachanlagen FV	0.00	0.00
(-) Investitionen Sachanlagen FV	0.00	0.00
(-) Kauf kurzfristige Finanzanlagen FV	0.00	0.00
Verkauf kurzfristige Finanzanlagen FV	0.00	0.00
(-) Kauf langfristige Finanzanlagen FV	0.00	0.00
Verkauf langfristige Finanzanlagen FV	0.00	0.00
Geldfluss aus Investitionstätigkeit	-775'226.15	-1'542'507.84
Geldfluss aus Finanzierungstätigkeit		
Zunahme/ (-) Abnahme Kontokorrente mit Dritten	0.00	0.00
Aufnahme kurzfristige Finanzverbindlichkeiten	2'400'000.00	0.00
(-) Rückzahlung kurzfristige Finanzverbindlichkeiten	-1'600'000.00	0.00
Aufnahme langfristige Finanzverbindlichkeiten	0.00	1'500'000.00
(-) Rückzahlung langfristige Finanzverbindlichkeiten	0.00	0.00
(-) Abnahme/Zunahme Stiftungen, Legate, Zuwendungen im FK sowie Fonds im FK	-18'281.80	-10'559.09
Geldfluss aus Finanzierungstätigkeit	781'718.20	1'489'440.91
Total Geldfluss	112'552.25	167'365.35
Bestand Flüssige Mittel und kurzfristige Geldanlagen 1.1.	570'160.73	402'795.38
Bestand Flüssige Mittel und kurzfristige Geldanlagen 31.12.	682'712.98	570'160.73

7 FINANZKENNZAHLEN

7.1 Gesamthaushalt

Kennzahl (Rechnung)	<u>2021</u> Wert	<u>2022</u> Wert	<u>2023</u> Wert	<u>2024</u> Wert	<u>2025</u> Wert	<u>Ø 5</u> Jahre Wert	Kommentar/Interpretation
Nettoverschuldungsquotient	-129.6 %	-118.1 %	-13.3 %	24.3 %	30.3 %	-34.1 %	Der Nettoverschuldungsquotient gibt an, welcher Anteil der direkten Steuern der natürlichen und juristischen Personen +/- Finanzausgleich erforderlich wäre, um die Nettoschulden zu tilgen.
Selbstfinanzierungsgrad	166.9 %	-23.9 %	15.5 %	19.8 %	77.8 %	27.2 %	Der Selbstfinanzierungsgrad gibt an, in welchem Ausmass Neuinvestitionen durch selbsterwirtschaftete Mittel finanziert werden können. Bei einem Wert von über 100 % können Investitionen finanziert und/oder Schulden abgebaut werden, ein Selbstfinanzierungsgrad unter 100 % führt zu einer Neuverschuldung, bzw. zu einer Fremdfinanzierung, was gleichzeitig eine grössere Verschuldung bedeutet. Diese Kennzahl kann von Jahr zu Jahr sehr stark schwanken. Dies insbesondere bei den kleineren Gemeinden, da die Investitionstätigkeit sehr unregelmässig ist. Deshalb muss der Selbstfinanzierungsgrad über mehrere Jahre betrachtet werden, um eine Beurteilung vornehmen zu können.
Zinsbelastungsanteil	-0.1 %	0.0 %	0.0 %	0.6 %	0.7 %	0.3 %	Der Zinsbelastungsanteil sagt aus, welcher Anteil des laufenden Ertrags durch den Nettozinsaufwand gebunden ist. Je höher der Zinsbelastungsanteil ist, desto mehr Mittel werden für die Schuldzinsen aufgewendet und je tiefer der Wert, desto grösser der finanzielle Handlungsspielraum. Ein negativer Zinsbelastungsanteil zeigt an, dass mehr Zinsertrag erwirtschaftet als für Zinsen ausgegeben wird. Diese Kennzahl liefert somit Informationen zur finanziellen Situation einer Gemeinde. Im Vergleich über mehrere Jahre wird die Verschuldungstendenz und im Vergleich zu anderen Gemeinden die Verschuldungssituation erkannt.
Bruttoverschuldungsanteil	24.3 %	10.8 %	44.2 %	60.9 %	73.0 %	44.3 %	Der Bruttoverschuldungsanteil zeigt die Verschuldungssituation der Gemeinde und beantwortet die Frage, ob die Verschuldung in einem angemessenen Verhältnis zu den erwirtschafteten Erträgen steht. Diese Kennzahl gibt an, wie viele Prozente vom Finanzertrag benötigt werden, um die Bruttoschulden abzubauen.
Investitionsanteil	4.2 %	12.1 %	35.1 %	23.9 %	13.0 %	19.3 %	Diese Kennzahl zeigt die Aktivität im Bereich der Investitionen im Verhältnis zum jährlichen Gesamtaufwand. Sie sagt jedoch alleine nichts über die finanzielle Situation der Gemeinde aus.
Kapitaldienstanteil	6.9 %	7.1 %	6.9 %	9.1 %	9.7 %	8.0 %	Der Kapitaldienstanteil ist die Messgrösse für die Belastung des Haushaltes durch Kapitalkosten. Unter Kapitaldienst versteht man die Nettozinsen plus Abschreibungen und Wertberichtigungen. Diese Kennzahl gibt Auskunft darüber, wie stark der laufende Ertrag durch die Zinsen und die ordentlichen Abschreibungen (Kapitaldienst) belastet ist. Ein steigender Anteil weist somit auf einen enger werdenden finanziellen Spielraum hin.
Nettoschuld in Franken pro Einwohner	-3'053.10	-2'494.40	-346.05	659.05	787.85	-846.95	Die Nettoschuld je Einwohner wird als Gradmesser für die Verschuldung verwendet. Bei der Beurteilung ist ergänzend die finanzielle Leistungsfähigkeit massgebend (Selbstfinanzierungsanteil berücksichtigen). Ein negativer Wert entspricht einem Nettovermögen pro Einwohner.
Selbstfinanzierungsanteil	6.7 %	-2.2 %	7.6 %	4.5 %	9.0 %	5.3 %	Der Selbstfinanzierungsanteil spiegelt die Finanzkraft und den finanziellen Spielraum einer Gemeinde wieder und gibt an, welcher Anteil des Ertrags zur Finanzierung der Investitionen oder zum Abbau von Schulden aufgewendet werden kann (finanzielle Leistungsfähigkeit).
Nettozinsbelastungsanteil	-1.1 %	0.0 %	-1.9 %	0.7 %	0.4 %	-0.3 %	Diese Kennzahl gibt an, welcher Anteil des Steuerertrages der Gemeinde für die Verzinsung der Schulden aufgewendet werden muss. Ein hoher Zinsbelastungsanteil weist auf eine hohe Verschuldung hin.
Massgebliches Eigenkapital pro Einwohner	2'656.70	1'932.10	1'827.35	1'519.70	1'490.80	1'875.45	Diese Kennzahl ist eine Vergleichsgrösse und wird im Zusammenhang mit dem Finanzausgleich verwendet.

7.2 Allgemeiner Haushalt

Kennzahl (Rechnung)	<u>2021</u> <u>Wert</u>	<u>2022</u> <u>Wert</u>	<u>2023</u> <u>Wert</u>	<u>2024</u> <u>Wert</u>	<u>2025</u> <u>Wert</u>	<u>Ø 5</u> <u>Jahre</u> <u>Wert</u>	Kommentar/Interpretation
Selbstfinanzierungsgrad	173.6 %	-187.7 %	11.8 %	13.2 %	86.3 %	15.3 %	Der Selbstfinanzierungsgrad gibt an, in welchem Ausmass Neuinvestitionen durch selbsterwirtschaftete Mittel finanziert werden können. Bei einem Wert von über 100 % können Investitionen finanziert und/oder Schulden abgebaut werden, ein Selbstfinanzierungsgrad unter 100 % führt zu einer Neuverschuldung, bzw. zu einer Fremdfinanzierung, was gleichzeitig eine grössere Verschuldung bedeutet. Diese Kennzahl kann von Jahr zu Jahr sehr stark schwanken. Dies insbesondere bei den kleineren Gemeinden, da die Investitionstätigkeit sehr unregelmässig ist. Deshalb muss der Selbstfinanzierungsgrad über mehrere Jahre betrachtet werden, um eine Beurteilung vornehmen zu können.
Bilanzüberschussquotient	81.9 %	59.0 %	45.9 %	37.7 %	38.8 %	51.3 %	Der Bilanzüberschuss wird im Verhältnis zum Steuerertrag +/- Finanzausgleich definiert. Eine gesunde Eigenkapitalbasis ist notwendig, um eine gute Eigenfinanzierung sicherzustellen. Der Bilanzüberschussquotient wird nur für den allgemeinen Haushalt berechnet.

7.3 Spezialfinanzierung Wasserversorgung

Kennzahl (Rechnung)	<u>2021</u> <u>Wert</u>	<u>2022</u> <u>Wert</u>	<u>2023</u> <u>Wert</u>	<u>2024</u> <u>Wert</u>	<u>2025</u> <u>Wert</u>	<u>Ø 5</u> <u>Jahre</u> <u>Wert</u>	Kommentar/Interpretation
Selbstfinanzierungsgrad	162.7 %	64.1 %	264.0 %	248.1 %	250.2 %	124.0 %	Der Selbstfinanzierungsgrad gibt an, in welchem Ausmass Neuinvestitionen durch selbsterwirtschaftete Mittel finanziert werden können. Bei einem Wert von über 100 % können Investitionen finanziert und/oder Schulden abgebaut werden, ein Selbstfinanzierungsgrad unter 100 % führt zu einer Neuverschuldung, bzw. zu einer Fremdfinanzierung, was gleichzeitig eine grössere Verschuldung bedeutet. Diese Kennzahl kann von Jahr zu Jahr sehr stark schwanken. Dies insbesondere bei den kleineren Gemeinden, da die Investitionstätigkeit sehr unregelmässig ist. Deshalb muss der Selbstfinanzierungsgrad über mehrere Jahre betrachtet werden, um eine Beurteilung vornehmen zu können.
Kostendeckungsgrad	99.2 %	88.7 %	89.6 %	91.6 %	106.0 %	94.5 %	Der Kostendeckungsgrad misst das Verhältnis vom Ertrag zum Aufwand da sowohl für Wasser, Abwasser, Abfall etc. die Gebühren kostendeckend anzusetzen sind. Ist der Kostendeckungsgrad grösser als 100%, so wurde ein Gewinn erwirtschaftet; ist er kleiner als 100%, so ist ein Verlust entstanden.
Werterhaltungsquote	23.5 %	25.6 %	26.3 %	27.2 %	27.7 %	26.1 %	Diese Kennzahl gibt das Verhältnis von Werterhalt zu Wiederbeschaffungswerten bei Wasser und Abwasser an, da die Gesetzgebung die Möglichkeit vorsieht, die Einlagen in den Werterhalt zu reduzieren bzw. ganz auszusetzen, sobald der Bestand Werterhalt 25% der Wiederbeschaffungswerte erreicht oder überschritten hat.

8 ANTRAG DER EXEKUTIVE

GENEHMIGUNG:

Gemäss Art. 71 GV (170.111) verabschiedet der Gemeinderat die Jahresrechnung 2025 der Einwohnergemeinde Gerzensee:

ERFOLGSRECHNUNG	Aufwand Gesamthaushalt	CHF	7'255'615.00
	Ertrag Gesamthaushalt	CHF	7'161'011.40
	Aufwandüberschuss	CHF	94'603.60
davon			
	Aufwand Allgemeiner Haushalt	CHF	6'520'692.75
	Ertrag Allgemeiner Haushalt	CHF	6'520'692.75
	Ertrags-/Aufwandüberschuss	CHF	0.00
	Aufwand Wasserversorgung	CHF	243'401.26
	Ertrag Wasserversorgung	CHF	258'022.00
	Ertragsüberschuss	CHF	14'620.74
	Aufwand Abwasserentsorgung	CHF	355'538.04
	Ertrag Abwasserentsorgung	CHF	261'350.40
	Aufwandüberschuss	CHF	94'187.64
	Aufwand Abfall	CHF	135'982.95
	Ertrag Abfall	CHF	120'946.25
	Aufwandüberschuss	CHF	15'036.70
INVESTITIONSRECHNUNG	Ausgaben	CHF	952'579.89
	Einnahmen	CHF	125'000.00
	Nettoinvestitionen	CHF	827'579.89
NACHKREDITE in der Kompetenz der Gemeindeversammlung gem. separater Tabelle		CHF	0.00

ANTRAG:

Der Gemeindeversammlung wird beantragt, die Jahresrechnung 2025 und die Nachkredite von CHF 0.00 zu genehmigen.

EINWOHNERGEMEINDE GERZENSEE

Der Präsident:

Der Sekretärin:

Der Finanzverwalter:

Gerzensee, 17. April 2026

E. Hossmann
R. Wälti
R. Gägger

9 BESTÄTIGUNGSBERICHT

folgt nach Revision

10 GENEHMIGUNG DER JAHRESRECHNUNG

Das beschlussfassende Organ der Einwohnergemeinde Gerzensee hat die Jahresrechnung 2025 am 08.06.2026 gemäss dem vorstehenden Antrag des Gemeinderates vom 17.04.2026 genehmigt.

Gerzensee, 08. Juni 2026

EINWOHNERGEMEINDE GERZENSEE

Der Präsident:

Der Sekretärin:

E. Hossmann

R. Wälti

11 ANHANG

11.1 Regelwerk

11.1.1 Angewendetes Regelwerk

Der Rechnungsabschluss der Gemeinde Gerzensee ist in Übereinstimmung mit den geltenden kantonalen gesetzlichen Grundlagen erstellt worden.

Gemeindegesezt (GG, BSG 170.11)

Gemeindeverordnung (GV, BSG 170.111)

Direktionsverordnung über den Finanzhaushalt der Gemeinden (FHDV, BSG 170.511)

Diese orientieren sich gemäss Art. 70 Absatz 1 GG am Harmonisierten Rechnungslegungsmodell für die Kantone und Gemeinden, HRM2, laut Handbuch der Konferenz der Kantonalen Finanzdirektoren. Die kantonalen Bestimmungen weichen in einzelnen Bereichen von den Empfehlungen des HRM2 ab. Das Amt für Gemeinden und Raumordnung stellt eine Auflistung dieser Ausnahmen zur Verfügung unter www.be.ch/gemeinden > Rubrik Gemeindefinanzen > HRM2 > Praxishilfen.

11.1.2 Bewertung Finanzvermögen

Vermögenswerte im Finanzvermögen werden bilanziert, wenn sie einen künftigen Nutzen erbringen und ihr Wert verlässlich ermittelt werden kann. Sie werden bei erstmaliger Bilanzierung zu Anschaffungs- bzw. Herstellungskosten bilanziert. Entstehen der Gemeinde keine Kosten, wird zum Verkehrswert zum Zeitpunkt des Zugangs bilanziert. Folgebewertungen erfolgen zum Verkehrswert am Bilanzstichtag, wobei eine systematische Neubewertung bei Liegenschaften mit Ausnahme von Baurechten alle fünf Jahre oder bei Änderung des amtlichen Werts, bei allen anderen Vermögenswerten jährlich erfolgt. Die Bilanzwerte sind bei eingetretenen dauerhaften Wertminderungen oder Verlusten sofort zu berichtigen.

Folgebewertung Finanzvermögen (Art. 81 GV, BSG 170.111)

Das Finanzvermögen wurde gemäss Anhang 1 der GV periodisch neu bewertet.

Bilanzkonto	Auf-/Abwertung in CHF (2024)	Bewertungsmethode (Anhang 1, GV)	Letztmalige Bewertung
10700.01 Aktien Valiant Holding AG	5'493.40	Börsen-/Kurswert per 31.12.2025	31.12.2025
10700.02 Aktien Bank SLM AG	125.00	Börsen-/Kurswert per 31.12.2025	31.12.2025
10700.03 Aktien BLS AG	61.35	Börsen-/Kurswert per 31.12.2025	31.12.2025
10840.01 Lehrerhaus	0.00	Amtlicher Wert x Faktor 1.4	Aufwertung per 31.12.2020 aufgrund AN2020
10800.02 Land im Baurecht Schmittengut	0.00	gemäss Baurechtsvertrag	mit Einführung von HRM 2 per 1.1.2016

11.1.3 Bewertung Verwaltungsvermögen

Vermögenswerte im Verwaltungsvermögen werden bilanziert, wenn sie einen künftigen mehrjährigen öffentlichen Nutzen hervorbringen und ihr Wert verlässlich ermittelt werden kann. Sie werden zu Anschaffungs- bzw. Herstellkosten nach der Nettomethode bilanziert und nach der definierten Nutzungsdauer linear abgeschrieben. Entstehen der Gemeinde keine Kosten, wird zum Verkehrswert zum Zeitpunkt des Zugangs bilanziert. Die Bilanzwerte sind bei eingetretenen dauerhaften Wertminderungen oder Verlusten sofort zu berichtigen. Die geltenden Anlagekategorien und Nutzungsdauern sind in Anhang 2 GV umschrieben.

11.1.4 Aktivierungsgrenzen

Allgemeiner Haushalt	CHF 20'000.00
Spezialfinanzierung Wasserversorgung	CHF 10'000.00
Spezialfinanzierung Abwasserentsorgung	CHF 10'000.00

11.1.5 Bestehendes Verwaltungsvermögen

Seit dem Übergang auf HRM2 im Jahr 2016, wird das bestehende Verwaltungsvermögen linear über 12 Jahre abgeschrieben. Davon ausgenommen sind die Positionen gemäss Ziffer 4.1.3 der Übergangsbestimmungen der GV.

11.2 Grundlagen der Jahresrechnung

Als Grundlage für die Jahresrechnung 2025 dienen das Budget 2025 und die Vorjahresrechnung 2024.

Genehmigung/Prüfung:

	Budget	Jahresrechnung
Gemeinderat	14. Oktober 2024	14. April 2025
Bestätigungsbericht Rechnungsprüfungsorgan		13. Mai 2025
Gemeindeversammlung	30. November 2024	26. Mai 2025

11.3 Eigenkapitalnachweis

Eigenkapital per 01.01.2025		Veränderungsnachweis				Eigenkapital per 31.12.2025					
In Tausend CHF		Erhöhung (+) durch		Reduktion (-) durch		In Tausend CHF					
29	Eigenkapital	8'102		38		-239	29	Eigenkapital	7'901		
290	Verpflichtungen (+) bzw. Vorschüsse (-) gegenüber Spezialfinanzierungen	366	Einlagen in SF EK	15	Entnahmen aus SF EK	-109	290	Verpflichtungen (+) bzw. Vorschüsse (-) gegenüber Spezialfinanzierungen	272		
29000	SF Feuerwehr einseitig oder	0	3510.xx	0	4510.xx	0	29000	SF Feuerwehr einseitig oder	0		
29000	SF Feuerwehr zweiseitig oder	0	3510.xx	0	4510.xx	0	29000	SF Feuerwehr zweiseitig oder	0		
29000	SF Feuerwehr zweiseitig	0	9010.00	0	9011.00	0	29000	SF Feuerwehr zweiseitig	0		
29001	SF Wasserversorgung	224	9010.10	15	9011.10	0	29001	SF Wasserversorgung	239		
29002	SF Abwasserentsorgung	64	9010.20	0	9011.20	-94	29002	SF Abwasserentsorgung	-30		
29003	SF Abfall	78	9010.30	0	9011.30	-15	29003	SF Abfall	63		
29004	SF Elektrizität	0	9010.40	0	9011.40	0	29004	SF Elektrizität	0		
2900x	weitere SF	0	9010.xx	0	9011.xx	0	2900x	weitere SF	0		
2900x	SF Übertragung VV nach Art. 85a GV	0	3898.xx	0	4898.xx	0	2900x	SF Übertragung VV nach Art. 85a GV	0		
292	Rücklagen der Globalbudgetbereiche	0	3892	Einlagen in Rücklagen Globalbudgetbereiche EK	0	4892	Entnahmen aus Rücklagen der Globalbudgetbereiche	0	292	Rücklagen der Globalbudgetbereiche	0
293	Vorfinanzierungen	6'077		Einlagen in Vorfinanzierungen EK	197		Entn. aus Vorfinanzierungen des EK	-85	293	Vorfinanzierungen	6'190
29300	Allgemeiner Haushalt	527	3893		0	4893		0	29300	Allgemeiner Haushalt	527
29301	Wasserversorgung Werterhalt	2'793	3510.xx		90	4510.xx		-38	29301	Wasserversorgung Werterhalt	2'845
29302	Abwasserentsorgung Werterhalt	2'757	3510.xx		107	4510.xx		-47	29302	Abwasserentsorgung Werterhalt	2'818
294	Reserven	0		Einlagen	32		Entnahmen	0	294	Reserven	32
29400	Zusätzliche Abschreibungen	0	3894.xx		32	4894.xx		0	29400	Zusätzliche Abschreibungen	32
296	Neubewertungsreserve Finanzvermögen	122		Einlagen	0		Entnahmen	-45	296	Neubewertungsreserve Finanzvermögen	76
29600	Neubewertungsreserve FV	45	3896.xx		0	4896.xx		-45	29600	Neubewertungsreserve FV	0
29601	Schwankungsreserve	76	3896.xx		0	4896.xx		0	29601	Schwankungsreserve	76
298	Übriges Eigenkapital	0	3898	Einlagen übriges Eigenkapital	0	4898	Entnahmen übriges Eigenkapital	0	298	Übriges Eigenkapital	0
299	Bilanzüberschuss/-Fehlbetrag	1'537	2990	Jahresergebnis Überschuss (+) Defizit (-)	-206				299	Bilanzüberschuss/-Fehlbetrag	1'331

11.4 Rückstellungsspiegel

Rückstellungen							
205 Kurzfristige Rückstellungen							
Konto	Bezeichnung	Buchwert 01.01.2025	Veränderung			Buchwert 31.12.2025	Kommentar
			Bildung	Verwendung	Auflösung		
20500.01	Kurzfristige Rückstellungen aus Mehrleistungen des Personals	76'400.00	1'500.00		-11'300.00	66'600.00	Rückstellung für Ferien-/Überzeitguthaben des Personals
208 Langfristige Rückstellungen							
Konto	Bezeichnung	Buchwert 01.01.2025	Veränderung			Buchwert 31.12.2025	Kommentar
			Bildung	Verwendung	Auflösung		
20890.01	Langfristige Rückstellungen für Steuerteilungen	636'000.00			-60'200.00	575'800.00	Die Rückstellung entspricht dem erwarteten Steuerteilungsansprüchen zu Lasten per 31.12.2025 (die Steuerteilungsansprüche zu Gunsten per 31.12.2025 von Fr. 162'400.– 10420.01 bilanziert).
	Total kurzfristige Rückstellungen	76'400.00	1'500.00	0.00	-11'300.00	66'600.00	
	Total langfristige Rückstellungen	636'000.00	0.00	0.00	-60'200.00	575'800.00	
	Total Rückstellungen	712'400.00	1'500.00	0.00	-71'500.00	642'400.00	

11.5 Beteiligungsspiegel

Beteiligungsspiegel											
Beteiligungen (im Sinne der öffentlichen Aufgabenerfüllung)											
Name, Sitz Rechtsform	Tätigkeitsgebiet	Nominalkapital (100%)	Eigentumsanteil	Stimmanteil - E: Exekutive - L: Legislative	Wesentliche Beteiligte	Buchwert per 31.12.	Anschaftungswert	Wesentliche Beteiligungen der Organisation	Rechnungslegungs- norm; Aussage zur Jahresrechnung	Zahlungsströme Berichtsjahr	Spezifische Risiken
Gemeindeeigene Unternehmen (Anstalten) gem. Art. 64 Abs. 1 Bst. b GG											
Öffentlich-rechtliche Organisationen der Interkommunalen Zusammenarbeit (Gemeindeverbände, Anstalten etc.)*											
Regionalkonferenz Bern-Mittelland	Erfüllung der Aufgaben der beteiligten Gemeinden. Beschlussfassung in regionalen Angelegenheiten, die ihr der Kanton oder die Gemeinden übertragen haben.			E. Hossmann (GP)	Bern, Köniz,	Fr. 0.00	Fr. 0.00	keine	HRM; Aufw andverrechnung via jährlichem Beitrag pro Einw ohner	Beitrag an Verwaltungskosten und weitere Kosten nach beso. Gesetzgebung CHF 6'068.95	
Abwasserreinigungsanlage ARA Münsingen	Regelt den Betrieb, Ausbau, Unterhalt und die Finanzierung der gemeinsam benützten Abwasseranlagen			D. Errass (GR)	Münsingen, Wichtrach, Rubigen, Kirchdorf, Tägertschi, Hütfligen	Fr. 0.00	Fr. 0.00	keine	HRM; Aufw andverrechnung via Kostenverteiler/Verteilschlüssel	Betriebsbeitrag von CHF 65'647.90 Investitionsbeitrag von CHF 0.00	
Regionaler Sozialdienst Wichtrach	Führung eines Regionalen Sozialdienstes			L. Y. Augstburger (GR)	Wichtrach, Jaberg, Kiesen, Kirchdorf, Oppligen, Rubigen	Fr. 0.00	Fr. 0.00	keine	HRM; Aufw andverrechnung/ Betriebsbeitrag nach Einw ohnerzahl und Arbeitszeitanteil (50:50)	CHF 12'401.15	
Sekundarschulverband Wichtrach	Führung der Sekundarschule der Verbandsgemeinden			E. B. Eichenberger (GR) L: A. Camisa (GR)	Wichtrach, Oppligen, Kiesen, Jaberg, Kirchdorf	Fr. 0.00	Fr. 0.00	keine	HRM; Finanzierung nach Anzahl Schüler	CHF 349'489.90	Haftung gem. Art. 70 mit dem Verbandsvermögen
Zivilschutzorganisation Gürbetal	Aufgabenerfüllung gemäss Leistungsauftrag sowie der eidg. und kant. Vorgaben			A. Camisa (GR)	Belp, Kehrsatz, Toffen, Wald, Kaufdorf, Kirchdorf, Niedermuhlern	Fr. 0.00	Fr. 0.00	keine	HRM; Überschussverteilung nach Einw ohnerzahl	CHF 14'136.35	
Juristische Personen des Privatrechts*											
Wohnheim Riggisberg	Betrieb als Lebens- und Arbeitsgemeinschaft für betreuungs- und pflegebedürftige Erwachsene			Y. Augstburger (GR)		Fr. 1.00	Fr. 0.00	keine		Mitglied mit Anteilschein von mind. Fr.1'000.00	Haftung gem. Art. 10 mit dem Genossenschaftsvermögen
Wohnbaugenossenschaft Schmittengut	Förderung des Wohnungswesens			E. Hossmann (GP +VR) F. Zulliger (VR)		Fr. 5'000.00	Fr. 0.00	keine			Haftung gem. Art. 10 mit dem Genossenschaftsvermögen
Sportanlage Sagibach	Errichtung, Betrieb und Unterhalt einer Mehrzwecksportanlage			B. Eichenberger (VR)		Fr. 1.00	Fr. 0.00	keine			Haftung gem. Art. 7 mit dem Genossenschaftsvermögen
Genossenschaft Volkshochschule Aare-/Kiesental	In gemeinsamer Selbsthilfe der Bevölkerung der Region Bildung anzubieten			Eva Wüthrich (Gerzensee)		Fr. 1.00	Fr. 0.00	keine			Haftung gem. Art. 3.2 mit dem Genossenschaftsvermögen
AG für Abfallverwertung AVAG	Einsammeln, Transportieren, Verwerten und Beseitigen von Abfällen aller Art			M. Tschannen (GR)		Fr. 4'500.00	Fr. 0.00	keine			Liquidationsüberschuss getragen durch Aktionäre
Alterssitz Neuhaus Aaretal AG	Betrieb eines Alters- und Pflegeheims			Aktionärsvertreter: Y. Augstburger (GR)		Fr. 1.00	Fr. 0.00	keine			Solidarbürgschaftsverpflichtung
Anzeigerverein Gürbetal-Längenberg-Schwarzenburgerland	Herausgabe des Amtsanzeigers			E. Hossmann (GP)		Fr. 0.00	Fr. 0.00	keine		Konzessionsgebühr	Haftung mit dem Vereinsvermögen
Berner Heimatschutz	Bewahrung des Landschafts- und Ortsbildes			Gemeinderat		Fr. 0.00	Fr. 0.00	keine			Haftung gem. Art. 32 mit dem Vereinsvermögen
Berner Konferenz für Sozialhilfe, Kindes- und Erwachsenenschutz	Förderung der Sozialhilfe und des Kindes- und Erwachsenenschutzes			Y. Augstburger (GR)		Fr. 0.00	Fr. 0.00	keine			Haftung gem. Art. 17 mit dem Vereinsvermögen
Berner Wanderwege	Pflege und Förderung des Wanderns			D. Errass (GR)		Fr. 0.00	Fr. 0.00	keine			Haftung gem. Art. 24 mit dem Vereinsvermögen
Rheumaliga Bern	Bekämpfung der Rheumaerkrankungen und deren Folgen			Y. Augstburger (GR)		Fr. 0.00	Fr. 0.00	keine			Haftung gem. Art. 12 mit dem Vereinsvermögen

Bildungsstätte für soziale Arbeit Bern	Das Gedankengut des Sozialwesens zu vermitteln und zu vertiefen		Y. Augstburger (GR)		Fr. 0.00	Fr. 0.00	keine			Haftung gem. Art. 30 mit dem Vereinsvermögen
Energie Gerzensee AG	Beschaffung und Gewinnung von Wärme und sonstiger Energie		D. Errass (GR) (gem. GRT 16.10.23)		Fr. 50'000.00	Fr. 50'000.00	keine			Liquidation n. Vorschriften Art. 742 ff OR und stat. Best.
Förderverein Region Gantrisch (FRG)	Nachhaltige Entwicklung der Region Gantrisch. Aufbau und Betrieb des "Regionalen Naturparks Gantrisch"		Vorstand (P): F. Stückli E. Hossmann (GP, Delegierter)		Fr. 0.00	Fr. 0.00	keine			Haftung gem. Art. 28 mit dem Vereinsvermögen
Pro Velo Kanton Bern	Umweltschutz im Verkehrsbereich, Velo als Individualverkehrsmittel fördern		D. Errass (GR)		Fr. 0.00	Fr. 0.00	keine			Haftung gem. Art. 15 mit dem Vereinsvermögen
Jugendfachstelle Aaretal Münsingen VJA	Förderung der offenen Jugendarbeit		A. Camisa (GR)		Fr. 0.00	Fr. 0.00	keine			Haftung gem. Art. 14 mit dem Vereinsvermögen
Kant. Planungsguppe Bern	Informiert, instruiert und berät in den Bereichen Raumplanung, Baurecht, Umweltschutz, Finanzhaushalt		Gemeinderat		Fr. 0.00	Fr. 0.00	keine			Haftung gem. Art. 18 mit dem Vereinsvermögen
Lungen- und Langzeitranke Bern-Mittelland	Bekämpfung von sämtlichen Lungenkrankheiten		Y. Augstburger (GR, Delegierter)		Fr. 0.00	Fr. 0.00	keine			Haftung gem. Art. 11 mit dem Vereinsvermögen
Mobilservice	Vernetzung von Profis im Mobilitätsmarkt		Gemeinderat		Fr. 0.00	Fr. 0.00	keine			Haftung gem. Art. 5 bis max. zur Höhe des Beitrages
Musikschule Region Gürbetal	Betrieb einer Musikschule		B. Eichenberger (GR)		Fr. 0.00	Fr. 0.00	keine		gem. Kant. Musikschulgesetz	
Musikschule Aaretal	Vermittlung von vielseitiger musikalischer Ausbildung		B. Eichenberger (GR) S. Lehmann (Vorstand)		Fr. 0.00	Fr. 0.00	keine		gem. Kant. Musikschulgesetz	
Mütter- und Väterberatung Kanton Bern	Beratung der Eltern und Erziehungsberechtigten mit Kindern bis zum vollenden fünften Altersjahr		Y. Augstburger (GR)		Fr. 0.00	Fr. 0.00	keine			Haftung gem. Art. 18 mit dem Vereinsvermögen
Spillex AareGürbetal	Bereitstellung von Leistungen im Bereich der Hilfe und Pflege zu Hause (SPITEX)		Y. Augstburger (GR)		Fr. 0.00	Fr. 0.00	keine		Lastenausgleich	
Schw. eiz. Gemeindeverband	Die Autonomie der Schweizer Gemeinden, gemeinsame Aufgaben fördern und lösen		E. Hossmann (GP)		Fr. 0.00	Fr. 0.00	keine			Haftung gem. Art. 22 mit dem Verbandsvermögen
Verband Bernischer Gemeinden	Wahrung Gemeindeautonomie, koordiniert und vertritt die Interessen bei deren Aufgabenerfüllung		E. Hossmann (GP)		Fr. 0.00	Fr. 0.00	keine			Haftung gem. Art. 10 mit dem Verbandsvermögen
Verein Altersheim Riggishof	institutionelle Altersbetreuung		Y. Augstburger (GR)		Fr. 0.00	Fr. 0.00	keine			Haftung gem. Art. 12 mit dem Vereinsvermögen
Stiftung Kastanienpark Oberdiessbach	Führung eines Pflege- und Betreuungszentrums		Stiftungsrat: F. Zulliger (GR) Abgeordneter		Fr. 0.00	Fr. 0.00	keine			
Verein zur Förderung der medizinischen Grundversorgung im Raum Aaretal	Sicherung und Entwicklung der medizinischen und pflegerischen Grundversorgung im und für den Raum Aaretal		Y. Augstburger (GR)		Fr. 0.00	Fr. 0.00	keine			Haftung gem. Art. 14 mit dem Vereinsvermögen
Mitgliedschaften in einfachen Gesellschaften, Kollektiv- und Kommanditgesellschaften*										
Vertragliche Beziehungen zur Erfüllung von Gemeindeaufgaben*										
Einwohnergemeinde Kirchdorf; Sitzgemeinmodell Zusammenschluss zu Feuerwehr Region Gerzensee	Bereich Feuerwehr		A. Camisa (GR)	Kirchdorf	Fr. 0.00	Fr. 0.00	keine	HRM; Weiterleitung der Feuerwehrersatzabgaben	CHF 85'515.40	sow eit die Kosten nicht gedeckt sind nach GVB-Schulzwertfaktor
Einwohnergemeinde Belp; Regionale Führungsorganisation Gürbetal (RFO Gürbetal)	Bereich Führungsorgan		A. Camisa (GR)	Belp (Sitzgemeinde) Gerzensee/Kaufdorf/Kolbsatz/Kirchdorf/Niederemuhlen/Talferwald	Fr. 0.00	Fr. 0.00	keine	HRM; Beteiligung an Aufw. und-überschuss nach Einwohnerzahl	CHF 2'300.00 (Beteiligungskosten) CHF 1704.30 (Abr. 2025)	

*s. Art. 32 g Bst. b-e FHDV

Es sind nur für die Gemeinde wesentliche Beteiligungen aufgeführt.

11.6 Gewährleistungsspiegel

Gewährleistungsspiegel				
Name, Sitz, Rechtsform	Eigentümer wesentliche Miteigentümer	Angaben zu den gesicherten Leistungen Art, Betrag, Verfall, Zinsangaben usw.)	Zahlungsströme im Berichtsjahr	Spezifische zusätzliche Angaben
Privatrechtliche Unternehmen (nach OR/ZGB)				
PK previs, Bern, Stiftung	Versicherte	Nachschusspflicht bei Unterdeckung, Sanierungsmassnahmen je nach Deckungsgrad	Prämien	Die Deckungsgrade aller in der Previs vorhandenen Vorsorgewerke (17) stehen per 31.12.2025 in einer Bandbreite von 95% bis 100% (0) resp. >100% (17), unter Anwendung eines techn. Zinssatzes von 1,75%.
Öffentlich-rechtliche Unternehmen (nach Gemeindegesetz)				
Öffentlich-rechtliche Verträge				
Weitere Verpflichtungen (Altlasten, Leasing usw.)				
Gemeindeanteil LA EL		Anteil 2025 ca. CHF 294'137.-- (223/Einw.)	CHF 290'185.00	periodengerechte Abgrenzung fehlt/nicht zwingend notwendig
Gemeindeanteil LA Sozialhilfe		Anteil 2025 ca. CHF 770'296.-- (584/Einw.)	CHF 761'311.80	periodengerechte Abgrenzung fehlt/nicht zwingend notwendig

11.7 Anlagespiegel

Gemeinde Gerzensee

Anlagespiegel

2025

Finanzvermögen

		108 Finanzvermögen Sachanlagen					
		1080	1084	1086	1087	1089	
		Grundstücke unüberbaut	Gebäude Finanzvermögen	Mobilien des Finanz- vermögens	Anlagen im Bau Finanzvermögen	Übrige Sachanlagen FV	
Anschaffungskosten	Anlagewert	01.01. 2025	600'000.00	722'274.00			
	Zuwachs/ Zugänge	2025	0.00	0.00			
	Abgänge	2025	0.00	0.00			
	Umgliederungen	2025	0.00	0.00			
	Anlagewert	31.12. 2025	600'000.00	722'274.00	0.00	0.00	0.00
kumulierte Wertberichtigungen	Stand per	01.01. 2025	0.00	181'356.00			
	Wertminderungen	2025	0.00	0.00			
	Aufwertungen	2025	0.00	0.00			
	Umgliederungen	2025	0.00	0.00			
	Stand per	31.12. 2025	0.00	181'356.00	0.00	0.00	0.00
Buchwerte	Buchwert netto	31.12. 2025	600'000.00	903'630.00	0.00	0.00	0.00
	davon Anlagen in Leasing	31.12. 2025	0.00	0.00			
	Versicherungswerte	31.12. 2025	0.00	1'586'700.00			

Gemeinde Gerzensee

Anlagespiegel 2025
Sachanlagen Verwaltungsvermögen

			140 Sachanlagen Verwaltungsvermögen								
			1400	1401	1402	1403	1404	1405	1406	1407	1409
			Grundstücke unbebaut	Strassen/ Verkehrswege	Wasserbau	Tiefbauten übrige	Hochbauten	Waldungen/ Alpen	Mobilien	Anlagen im Bau	Übrige Sachanlagen* (ohne 14099)
Anschaffungskosten	Anlagewert	01.01. 2025	227'725.00	462'214.15	26'927.70	1'014'358.85	4'984'614.03	0.00	347'083.25	932'514.34	
	Zuwachs/ Zugänge	2025	0.00	74'806.25	0.00	106'342.70	57'042.75	0.00	0.00	544'472.19	
	Abgänge	2025	0.00	0.00	0.00	0.00	0.00	0.00	0.00	0.00	
	Umgliederungen	2025	0.00	727'124.28	0.00	430'194.10	59'000.00	0.00	0.00	-1'216'318.38	
	Anlagewert	31.12. 2025	227'725.00	1'264'144.68	26'927.70	1'550'895.65	5'100'656.78	0.00	347'083.25	260'668.15	
kumulierte ordentliche Abschreibungen	Stand per	01.01. 2025	0.00	-83'722.55	-3'846.85	-99'941.55	-415'584.45	0.00	-125'920.55	0.00	
	Planmässige Abschreibungen	2025	0.00	32'676.40	549.55	24'372.90	207'654.15	0.00	34'708.35	0.00	
	Ausserplanmässige Abschreibungen	2025	0.00	0.00	0.00	0.00	0.00	0.00	0.00	0.00	
	Wertkorrekturen	2025	0.00	0.00	0.00	0.00	0.00	0.00	0.00	0.00	
	Stand per	31.12. 2025	0.00	-116'398.95	-4'396.40	-124'314.45	-623'238.60	0.00	-160'628.90	0.00	
Buchwerte	Buchwert netto	31.12. 2025	227'725.00	1'147'745.73	22'531.30	1'426'581.20	4'477'418.18	0.00	186'454.35	260'668.15	
	davon Anlagen in Leasing	31.12. 2025									
	Versicherungswerte	31.12. 2025	0.00	0.00	0.00	0.00	19'737'100.00				

* darin nicht enthalten ist das bestehende VV bei Einführung von HRM2:

	Saldo per 01.01. 2025		Kumulierte Wertberichtigungen		Saldo per 31.12. 2025
Allgemeiner Haushalt	14099.0x	3'710'000.00	14099.99	3'091'666.50	618'333.50
Wasserversorgung	14099.1x	-	14099.91		0.00
Abwasserentsorgung	14099.2x	2.00	14099.92	0.00	2.00
ev. weitere (verfügte Ausnahmen, SF)					
Total		3'710'002.00		3'091'666.50	618'335.50

Gemeinde Gerzensee

Anlagespiegel

Übriges Verwaltungsvermögen

			142 Immaterielle Anlagen VV			144 Darlehen VV	145 Beteiligungen VV	146 Investitionsbeiträge VV
			1420	1427	1421 & 1429	1441-1447	1452-1456	1460-1469
			Informatik	Immat. Anlagen in Realisierung	übrige immaterielle Anlagen	Darlehen	Beteiligungen	Investitionen
Anschaffungskosten	Anlagewert	01.01. 2025	203'239.20	138'457.30	0.00		70'504.00	406'219.65
	Zuwachs/ Zugänge	2025	23'308.35	21'607.65	0.00		0.00	0.00
	Abgänge	2025	0.00	0.00	0.00		0.00	0.00
	Umgliederungen	2025	0.00	0.00	0.00		0.00	0.00
	Anlagewert	31.12. 2025	226'547.55	160'064.95	0.00	0.00	70'504.00	406'219.65
kumulierte ordentliche Abschreibungen	Stand per	01.01. 2025	-161'078.35	0.00	0.00		-11'000.00	-84'712.85
	Planmässige Abschreibungen	2025	18'737.70	0.00	0.00			15'070.95
	Ausserplanmässige Abschreibungen	2025	0.00	0.00	0.00			0.00
	Wertkorrekturen	2025	0.00	0.00	0.00		0.00	0.00
	Stand per	31.12. 2025	-179'816.05	0.00	0.00	0.00	-11'000.00	-99'783.80
Buchwerte	Buchwert netto	31.12. 2025	46'731.50	160'064.95	0.00	0.00	59'504.00	306'435.85
	davon Anlagen in Leasing	31.12. 2025						
	Versicherungswerte	31.12. 2025						

11.8 Kreditkontrolle

11.8.1 Verpflichtungskredite für Investitionen

Kreditbeschluss		Kredit- summe	Objektbezeichnung	Kumulierte	Investitions-	Kumulierte	Kumulierte	Investitions-	Kumulierte	Saldo	Abrech- nungs- datum
Datum	Organ			Ausgaben	ausgaben	Ausgaben	Einnahmen	einnahmen	Einnahmen		
				01.01.25	2025	31.12.25	01.01.25	2025	31.12.25		
Gemeindeversammlungskredite											
26.05.14	GV	1'240'000.00	Quellsanierung Turmgutquellen / Sanierung Fassungsanlage (GWP) *	1'070'115.70	0.00	1'070'115.70	340'000.00	0.00	340'000.00	169'884.30	
29.11.14	GV	170'000.00	Verkehrssicherheit, Honorare/Projekte T30	63'225.10	0.00	63'225.10	0.00	0.00	0.00	106'774.90	
27.05.19	GV	925'000.00	Erneuerung der Quellableitung Vorder Chlapf bis Turmguet mit Erneuerungen Netzanschlussleitungen Turmguet *	683'358.25	725.00	684'083.25	362'413.95	0.00	362'413.95	240'916.75	
14.09.20	GV	491'010.00	Schützenfahrbrücke; Ersatzneubau	469'910.04	257'214.24	727'124.28	0.00	0.00	0.00	-106'456.28	
23.05.22	GV	620'668.00	Schützenfahrbrücke; Ersatzneubau								
29.01.22	GV	3'800'000.00	Sanierung und Erweiterung Schul- und Mehrzweckanlage	4'130'198.76	979.70	4'131'178.46	377'122.60	0.00	377'122.60	-331'178.46	07.11.25 29.11.25
03.12.22	GV	250'000.00	Erneuerung Netzanschlussleitung Turmweiher-Rütigässli bis Anschlusspkt.	110'425.10	36'016.50	146'441.60	0.00	0.00	0.00	103'558.40	
26.05.25	GV	760'000.00	Sanierung Kunstrasenspielfeld	4'426.70	376'241.45	380'668.15	0.00	125'000.00	125'000.00	379'331.85	
29.11.25	GV	157'000.00	Sekstufe 1 Wichtrach; Erarbeitung Infrastrukturkonzept	0.00	0.00	0.00	0.00	0.00	0.00	157'000.00	
Fakultative Referendumskredite											
12.11.18	GR	115'000.00	Ortsplanungsrevision	138'457.30	21'607.65	160'064.95	0.00	0.00	0.00	-45'064.95	
06.09.19	GR	90'000.00	Sanierung und Erweiterung Schul- und Mehrzweckanlage, Projektierungskredit	69'256.80	0.00	69'256.80	0.00	0.00	0.00	20'743.20	07.11.25
09.11.20	GR	125'000.00	Ersatz und die Ergänzung der IT-Geräte der Schule Region Gerzensee (2022-2026)	70'380.30	23'308.35	93'688.65	0.00	0.00	0.00	31'311.35	
17.06.24	GR	115'000.00	Ersatz Heizung Schulhaus / Anschluss Wärmeverbund	108'067.95	0.00	108'067.95	0.00	0.00	0.00	6'932.05	07.11.25
20.09.24	GR	120'000.00	Sanierung Turmweg	5'000.00	0.00	5'000.00	0.00	0.00	0.00	115'000.00	

* in den MWST-Pflichtigen Funktionen werden die Ausgaben in dieser Tabelle exkl. MWST dargestellt.

Da der Kredit inkl. MWST beschlossen wurde, muss die MWST beim Saldo noch berücksichtigt, das heisst abgezogen werden (ARA ab 2004/WV ab 2007).

Kreditbeschluss		Kredit- summe	Objektbezeichnung	Kumulierte	Investitions-	Kumulierte	Kumulierte	Investitions-	Kumulierte	Saldo	Abrech- nungs- datum
Datum	Organ			Ausgaben	ausgaben	Ausgaben	Einnahmen	einnahmen	Einnahmen		
				01.01.25	2025	31.12.25	01.01.25	2025	31.12.25		
05.12.13	GR	55'000.00	Reservoir Turmgut, Erneuerung/Ersatz UV-Anlage/UV-Strahler	4'055.75	0.00	4'055.75	0.00	0.00	0.00	50'944.25	
23.03.15	GR	10'971.80	ARA Münsingen, Reparatur Faulraumrührwerk und Verfahrensoptimierung *	8'403.80	0.00	8'403.80	0.00	0.00	0.00	2'568.00	
27.06.16	GR	33'200.00	Kanalfernsehaufnahmen *	26'792.85	0.00	26'792.85	0.00	0.00	0.00	6'407.15	
14.10.2019 17.09.2021	GR	38'000.00	Belpbergstrasse, Verlängerung Fussweg	35'907.65	0.00	35'907.65	0.00	0.00	0.00	2'092.35	
04.03.19	GR	13'400.00	Kanalfernsehaufnahmen (Etappe 2+4) *	14'700.00	0.00	14'700.00	0.00	0.00	0.00	-1'300.00	
08.04.22/ 13.01.25	GR	59'000.00	Schützenhaus; Wasser-/Abw.anschluss/ WC-Einbau/Einbau Trainingsraum	59'000.00	0.00	59'000.00	0.00	0.00	0.00	0.00	
17.10.22	GR	55'000.00	Erweiterung PV-Anlage auf Dach MZA	55'028.37	0.00	55'028.37	0.00	0.00	0.00	-28.37	07.11.25
14.08.23	GR	60'000.00	Mehrzweckanlage; Einbau Wasserenthärtungsanlage und Ersatz Wasserzuleitung	53'944.60	0.00	53'944.60	0.00	0.00	0.00	6'055.40	07.11.25
08.09.23	GR	25'000.00	Leitung Scheuemmaad	23'230.25	0.00	23'230.25	0.00	0.00	0.00	1'769.75	
08.02.21	GR	63'704.55	ARA Münsingen, Ersatz Blockheizkraftwerk *	43'914.70	0.00	43'914.70	0.00	0.00	0.00	19'789.85	
22.09.23	GR	50'000.00	Beteiligung an Energie Gerzensee AG	50'000.00	0.00	50'000.00	0.00	0.00	0.00	0.00	
08.09.23	GR	34'500.00	ARA Münsingen, Ersatz Rechenanlage	0.00	0.00	0.00	0.00	0.00	0.00	34'500.00	
12.02.24	GR	11'500.00	Sport- und Freizeitanlage, Sanierung Kunstrasen	4'426.70	0.00	4'426.70	0.00	0.00	0.00	7'073.30	
06.12.24	GR	33'000.00	Informatik-Projekt Schule (ICT); Erneuerung Netzwerk Schulhaus Gerzensee	0.00	30'606.20	30'606.20	0.00	0.00	0.00	2'393.80	24.03.25
02.05.25/ 05.12.25	GR	78'230.25	Schützenfahrstrasse, Sanierung (Bereich Wald)	0.00	74'806.25	74'806.25	0.00	0.00	0.00	3'424.00	
02.05.25	GR	26'614.90	Breitenriedstrasse, Sanierung hinterer Teil	0.00	0.00	0.00	0.00	0.00	0.00	26'614.90	
11.08.25	GR	26'000.00	Liegenschaft Gemeindeverwaltung, Spielgasse 1; Anschluss Fernwärme	0.00	25'456.85	25'456.85	0.00	0.00	0.00	543.15	23.03.26
13.10.25	GR	78'500.00	ARA- Pumpe Thalgut; Ersatz/Sanierung	0.00	105'617.70	105'617.70	0.00	0.00	0.00	-27'117.70	

* in den MVST-Pflichtigen Funktionen werden die Ausgaben in dieser Tabelle exkl. MVST dargestellt.

Da der Kredit inkl. MVST beschlossen wurde, muss die MVST beim Saldo noch berücksichtigt, das heisst abgezogen werden (ARA ab 2004/WV ab 2007).

11.8.2 Nachkredite

Budgetkredite durch Legislative zu genehmigen (in der Kompetenz der Gemeindeversammlung sind keine Nachkredite zu beschliessen)

Konto-Nr.	Bezeichnung	Nachkredit				Bemerkung
		in CHF				
		Rechnung	Budget	Ueber- schreitung	Beschluss- datum	
0	Allgemeine Verwaltung			0.00		
1	Öffentliche Ordnung und Sicherheit, Verteidigung			0.00		
2	Bildung			0.00		
3	Kultur, Sport und Freizeit, Kirche			0.00		
4	Gesundheit			0.00		
5	Soziale Sicherheit			0.00		
6	Verkehr und Nachrichtenübermittlung			0.00		
7	Umweltschutz und Raumordnung			0.00		
8	Volkswirtschaft			0.00		
9	Finanzen und Steuern			0.00		

Budgetkredite durch Exekutive zu genehmigen

Konto-Nr.	Bezeichnung	Nachkredit				Beschluss- datum	Bemerkung
		Rechnung	Budget	Ueber- schreitung	in CHF		
0	Allgemeine Verwaltung						
0220.3010.01	Löhne des Verwaltungspersonals	485'502.15	470'700.00	14'802.15	23.03.2026	Personalwechsel im Verwaltungsteam	
0220.3113.01	Anschaffung Hardware	11'591.50	2'000.00	9'591.50	24.03.2025	Anschaffung von Notebooks/Dockingstations/Bildschirmen	
0220.3158.01	Unterhalt immaterielle Anlagen (Software)	25'530.25	17'300.00	8'230.25	24.03.2025 23.03.2026	Mehraufwand für neue Microsoft Lizenzen und Mehraufwand für div. Support Axians und Talus	
0220.3612.01	Entschädigung an Regionale Bauverwaltung Wichtrach	58'321.15	45'700.00	12'621.15	23.03.2026	keine Erfahrungswerte / höhere Anzahl Baugesuch / Mehraufwand für Übergabe Bauakten infolge Personalwechsel	
1	Öffentliche Ordnung und Sicherheit, Verteidigung						
1400.3130.02	Dienstleistungen Dritter (Baubewilligungsgebühren)	43'601.30	20'000.00	23'601.30	23.03.2026	höhere Anzahl Baugesuche	
2	Bildung						
2120.3612.11	Entschädigung an Gemeinden	20'927.70	12'200.00	8'727.70	23.03.2026	höhere Anzahl Kinder an Schulstandort Kirchdorf	
2130.3611.12	Beiträge an Kanton für 1. gym. Bildungsgang (GYM1)	41'059.95	35'200.00	5'859.95	23.03.2026	höhere Anzahl Schüler (Minderaufwand Sek.stufe 1 Wichtrach siehe Konto 2130.3612.01)	
2140.3636.01	Beiträge an Musikschulen	50'443.85	41'900.00	8'543.85	23.03.2026	höhere Anzahl Schüler/Einheiten	
2170.3010.01	Löhne Schulhauswarte	213'727.55	204'500.00	9'227.55	13.10.2025	Mehraufwand für zusätzliche Arbeiten (SIBE, Veranstaltungen, zusätzliche Räumlichkeiten)	
2170.3144.01	Unterhalt Hochbauten, Gebäude	55'450.45	39'100.00	16'350.45	03.03.2025 16.06.2025	Mehraufwand für Brandschutztüren Gemeindesaal / Schulhaus	
2197.3010.11	Entschädigung Schulsozialarbeit	6'101.45	0.00	6'101.45	23.03.2026	Schulsozialarbeit neu mit eigenem Personal (Minderaufwand siehe Konto 2197.3130.11)	
3	Kultur, Sport und Freizeit, Kirche						
4	Gesundheit						
5	Soziale Sicherheit						
5450.3637.01	Beitrag an private Haushalte/Betreuungsgutscheine	50'441.90	41'700.00	8'741.90	23.03.2026	Mehraufwand für Betreuungsgutscheine (Mehrertrag Betreuungsgutscheine siehe Konto 5450.4611.01)	

6	Verkehr und Nachrichtenübermittlung					
6100.3151.02	Unterhalt Apparate, Maschinen, Geräte, Fahrzeuge, Werkzeuge	10'262.25	5'000.00	5'262.25	23.05.2025	Mehraufwand für Instandhaltungsarbeiten/Reparatur Stapler
7	Umweltschutz und Raumordnung					
7201.3143.01	Unterhalt übrige Tiefbauten (Kanalnetz)	31'585.11	17'000.00	14'585.11	16.06.2025	Mehraufwand infolge Ersatz ARA-Pumpe vorderer Klapp
7201.3143.02	Zustandserfassung (privater Abwasseranlagen)	95'562.38	54'500.00	41'062.38	02.05.2025	Mehraufwand für ZpA-Etappe 2024 und 2025
7201.3612.01	Interne Verrechnung Dienstleistungen	32'940.00	13'900.00	19'040.00	23.03.2026	Mehraufwand infolge Ersatz ARA-Pumpen vorderer Klapp und Thalgut
8	Volkswirtschaft					
9	Finanzen und Steuern					
9100.3180.01	Wertberichtigung auf Steueranhaben	17'000.00	0.00	17'000.00	23.03.2026	Anpassung Wertberichtigung an höhere Steuerausstände per 31.12.2025
9900.3894.00	Einlagen in finanzpolitische Reserven	40'641.73	0.00	31'585.33	23.03.2026	Vornahme von zusätzlichen Abschreibungen gem. Art. 84 und 85 GV/ Einlage Rechnungsergebnis 2025 (Ertragsüberschuss) in finanzpolitische Reserve
Total		1'290'673.97	1'020'700.00	260'917.57		
gebunden		182'587.43	118'800.00	54'731.03		
Kompetenz GR		1'108'086.54	901'900.00	206'186.54		
Kompetenz GV		0.00	0.00	0.00		

Im obenstehenden Total sind Nachkredite grösser als CHF 5'000.– enthalten.

11.9 Weitere massgebende Angaben

11.9.1 Werterhaltungskosten und Einlage in die Spezialfinanzierung Werterhalt Wasserversorgung

Wiederbeschaffungswert, Werterhaltungskosten und Einlage in die Spezialfinanzierung Werterhalt für Wasserversorgungsanlagen ¹

Rechnungsjahr: 2025Wasserversorgung: GerzenseeKontaktperson: R. GäggelerTelefon: 031 781 01 88

Datengrundlagen Geschätzt
 GWP
 Anlagenbuchhaltung

	① Wieder- beschaffungswert brutto in Fr.	② Beiträge Dritter ² in Fr.	③ Wieder- beschaffungswert netto in Fr. (① - ②)	④ Nutzungsdauer in Jahren	⑤ Erneuerungsrate in % (100/④)	⑥ Walterhaltungskosten in Fr./Jahr (③*⑤)
Anlageteile						
1. Wasserfassungen	1'441'700	550'000	891'700	50	2.00%	17'834
2. Aufbereitungsanlagen	25'000	10'000	15'000	33	3.00%	450
3. Pumpwerke, Druckreduzier- und Messschächte	459'000	193'000	266'000	50	2.00%	5'320
4. Reservoire	1'570'000	628'000	942'000	66	1.50%	14'130
5. Leitungen und Hydranten	9'256'025	1'447'130	7'808'895	80	1.25%	97'611
6. Mess-, Steuerungs-, Fernwirkanlagen	93'000	37'200	55'800	20	5.00%	2'790
7. Einkaufssummen, einmalige Konzessionsabgaben ³	570'000	285'000	285'000	25	4.00%	11'400
Total 1 - 7	13'414'725	3'150'330	10'264'395			149'535

⑦ Bestand Verwaltungsvermögen in Franken	1'534'294	in Prozent von ③: (100*⑦/③)	15%
⑧ Bestand Spezialfinanzierung Werterhalt in Franken	2'845'135	in Prozent von ③: (100*⑧/③)	28%

4

Bemerkungen: Übernahme der Wiederbeschaffungswerte gem. Jahres-Rg. 2021

Die Einlage der Anschlussgebühren 2016 (43'910.45), 2017 (79'177.10), 2018 (147'220.95), 2019 (59'770.50), 2020 (65'326.00), 2021 (80'157.65), 2022 (138'159.20), 2023 (17'044.30) und 2024 (27'564.20) wurden nicht an die jeweiligen Einlagen angerechnet.

A b Rechnungsjahr 2025 werden die Anschlussgebühren an die Einlage angerechnet (2025=16'607.15).

⑨ Gewählter Einlagesatz in Prozent ⁵	60%
⑩ berechnete Einlage in SF Werterhalt in Franken (⑥ x ⑨)	89'721
Einmalige Anschlussgebühren, an Einlage angerechnet ⁶	16'607
Einlage Spezialfinanzierung abzüglich Anschlussgebühren	73'114
① Anzahl Einwohner im Versorgungsgebiet	1'040
② Einlage pro Einwohner in Franken (⑩ / ①)	86

Datum: Gerzensee, 06. März 2026

Unterschrift: _____

¹ Dieses Blatt ist Bestandteil der Jahresrechnung

² Zu erwartende Beiträge aus dem kantonalen Trinkwasserfonds und von der Gebäudeversicherung abziehen (beim AWA erfragen).

³ Einkaufssummen an andere Wasserversorgungen, einmalige Konzessionsabgaben oder dergleichen - die Abschreibungssätze sind anhand der Laufzeiten festzulegen. Bestehen Kategorien mit unterschiedlichen Abschreibungssätzen, so ist die Rubrik 7 manuell mit zusätzlichen Zeilen zu ergänzen. Einkaufssummen an andere Wasserversorgungen sind verbindlich mit einem Abschreibungssatz von 3 % einzutragen.

⁴ Ermittlung des Einlageprozentsatzes gemäss Kapitel 6.1, der WEA-Broschüre "Finanzierung der Wasserversorgung" (2004).

⁵ Die Einlage in die Spezialfinanzierung muss mindestens 60% betragen, solange Verwaltungsvermögen besteht oder der Bestand der SF Werterhalt nicht mehr 25% des Wiederbeschaffungswertes beträgt

⁶ Die einmaligen Anschlussgebühren dürfen an die jährliche Einlage in die Spezialfinanzierung Werterhalt angerechnet werden.

11.9.2 Werterhaltungskosten und Einlage in die Spezialfinanzierung Werterhalt Abwasseranlagen

Wiederbeschaffungswert, Werterhaltungskosten und Einlage in die Spezialfinanzierung Werterhalt für die kommunalen Abwasseranlagen und gegebenenfalls den Gemeindeanteil an den regionalen Anlagen ¹

Rechnungsjahr: 2025

Gemeinde: Gerzensee Kontaktperson: R. Gäggeler

Telefon: 031 781 01 88
E-Mail: info@gerzensee.ch

Aktualisierungsjahr:

Datengrundlagen AWA
Gemeinde Anlagenbuchhaltung 2005

Datengrundlagen AWA
Verband Anlagenbuchhaltung 2024

	① Wieder- beschaffungswert in Fr.	② Nutzungsdauer in Jahren	③ Erneuerungsrate in % (100/②)	④ Walterhaltungskosten in Fr./a (①*③)	⑤ Einlage- satz ² %	⑥ Einlage in die Spezialfinanzierung in Fr./a (④*⑤)
1. Gemeindeanlagen						
1.1 Kanalisationen	10'458'800	80	1.25%	130'735	60%	78'441
1.2 Spezialbauwerke	173'600	50	2.00%	3'472	60%	2'083
1.3 Abwasserreinigungsanlagen	-	33	3.00%	-	-	-
Total 1 (1.1 - 1.3) bzw. mittlerer Einlagesatz (Spalte ⑤)	10'632'400			134'207	60%	80'524
2. Gemeindeanteil an regionalen Anlagen ³						
2.1 Kanalisationen	378'120	80	1.25%	4'727	60%	2'836
2.2 Spezialbauwerke	244'545	50	2.00%	4'891	60%	2'935
2.3 Abwasserreinigungsanlagen	1'177'515	33	3.00%	35'325	60%	21'195
Total 2 (2.1 - 2.3) bzw. mittlerer Einlagesatz (Spalte ⑤)	1'800'180			44'943	60%	26'966
Total 1 + 2 bzw. mittlerer Einlagesatz (Spalte ⑤)	12'432'580			179'150	60%	107'490
Einmalige Anschlussgebühren, an Einlage angerechnet ⁴						18'852
Einlage Spezialfinanzierung abzüglich Anschlussgebühren						88'638
⑦ Stand Verwaltungsvermögen	370'453	in Prozent von ①: (100*⑦/①)		3.0%	Höchstens Fr. 200 / EW ⁵	
⑧ Stand Spezialfinanzierung Werterhalt	2'817'808	in Prozent von ①: (100*⑧/①)		22.7%	EW ⁶	1'086
					Fr./EW	99

Bemerkungen: Die Datengrundlage der Gemeinde stützt sich auf die GEP-Anlagebuchhaltung des Ing.büro Schmalz v. 21.03.05. Die Datengrundlage des Verbandes basiert auf den Angaben der ARA Region Münsingen berechnet mit einem Gemeindeanteil von 4,27% gem. prov. Abr. 2024. Die Einlage der Anschlussgebühren 2016 (43'910.45), 2017 (119'023.80), 2018 (166'930.25), 2019 (79'967.45), 2020 (93'430.80), 2021 (16'857.45), 2022 (139'306.20), 2023 (21'485.60) wurden nicht an die Einlagen 2016-2023 angerechnet. Ab Rechnungsjahr 2024 werden die Anschlussgebühren an die Einlage angerechnet (2024=34'412.35/2025=18'851.50).

Datum: Gerzensee, 06. März 2026 Unterschrift: _____

¹ Diese Blatt ist Bestandteil der Jahresrechnung. Eine Kopie senden Sie bitte an das AWA: ae.awa@bve.be.ch

² Die Einlage in die Spezialfinanzierung muss mindestens 60% betragen, solange der Bestand der SF Werterhalt nicht mehr als 25% des Wiederbeschaffungswertes beträgt.

³ Daten des Teils 2 nur dann angeben, wenn der Verband die Einlage in die Spezialfinanzierung nicht selber vornimmt. (Anteil gemäss Kostenverteiler Verband).

⁴ Die einmaligen Anschlussgebühren dürfen an die jährliche Einlage in die Spezialfinanzierung Werterhalt angerechnet werden.

⁵ Gemäss Artikel 32, Absatz 4 KGV ist die Einlage in die Spezialfinanzierung auf jährlich Fr. 200 (Gemeinde und Region) pro Einw ohnerwert beschränkt.

⁶ Einw ohnerwert (EW): Gemäss Artikel 36g KGV.

12 DETAILS ZUR RECHNUNG

12.1 Bilanz

Einwohnergemeinde Gerzensee
EINWOHNERGEMEINDE

Bilanz

Aktiven	01.01.2025	Zugang	Abgang	31.12.2025
1 Aktiven	13'499'857.25	28'884'384.67	27'981'670.48	14'402'571.44
10 Finanzvermögen	4'744'304.78	26'840'486.40	26'122'415.45	5'462'375.73
100 Flüssige Mittel und kurzfristige Geldanlagen	570'160.73	10'287'662.79	10'175'110.54	682'712.98
1000 Kasse	17'170.25	29'534.95	33'122.50	13'582.70
10000 Kasse	17'170.25	29'534.95	33'122.50	13'582.70
10000.01 Kasse	17'170.25	29'534.95	33'122.50	13'582.70
1001 Post	171'949.46	3'494'331.94	3'644'582.56	21'698.84
10010 Post	171'949.46	3'494'331.94	3'644'582.56	21'698.84
10010.01 PostFinance (Geschäftskonto)	171'949.46	3'494'331.94	3'644'582.56	21'698.84
1002 Bank	381'041.02	6'763'795.90	6'497'405.48	647'431.44
10020 Bank	381'041.02	6'763'795.90	6'497'405.48	647'431.44
10020.01 Bank SLM (Kontokorrent)	365'667.35	6'558'302.10	6'290'391.21	633'578.24
10020.02 Berner Kantonalbank (Kontokorrent)	2'892.07	205'000.00	206'950.02	942.05
10020.03 Bank SLM (Aktionärskonto)	1'700.25	4.40	5.00	1'699.65
10020.04 Bank SLM (Sparkonto Firmen)	9'135.95	13.75	5.00	9'144.70
10020.05 Bank SLM (Verbindungskonto)	1'645.40	475.65	54.25	2'066.80
101 Forderungen	2'169'547.55	16'180'452.76	15'616'122.81	2'733'877.50
1010 Forderungen aus Lieferungen und Leistungen gegenüber Dritten	471'650.84	767'784.50	658'744.49	580'690.85
10100 Forderungen aus Lieferungen und Leistungen gegenüber Dritten	471'650.84	767'784.50	658'744.49	580'690.85
10100.01 diverse Forderungen/Debitoren	293'682.09	330'177.85	305'398.44	318'461.50
10100.02 Forderungen Gebührenfakturierung	177'968.75	437'606.65	353'346.05	262'229.35
1012 Steuerforderungen	1'190'159.53	13'011'934.14	12'607'618.27	1'594'475.40
10120 Forderungen allgemeine Gemeindesteuern	1'190'159.53	13'011'934.14	12'607'618.27	1'594'475.40
10120.01 Steuerguthaben NESKO	1'261'159.53	6'717'122.63	6'294'811.51	1'683'470.65
10120.10 Girokonto Kanton	0.00	6'294'811.51	6'295'806.76	-995.25
10120.99 Wertberichtigung auf Forderungen allg. Gemeindesteuern	-71'000.00	0.00	17'000.00	-88'000.00

Einwohnergemeinde Gerzensee
EINWOHNERGEMEINDE

Bilanz

Aktiven	01.01.2025	Zugang	Abgang	31.12.2025
1014 Transferforderungen	485'198.55	2'359'385.27	2'317'230.30	527'353.52
10140 Transferforderungen	485'198.55	2'359'385.27	2'317'230.30	527'353.52
10140.01 Lastenausgleich Fürsorge	485'198.55	803'466.77	761'311.80	527'353.52
10140.02 Lastenverteilung Lehrerbesoldungen	0.00	1'555'918.50	1'555'918.50	0.00
1019 Übrige Forderungen	22'538.63	41'348.85	32'529.75	31'357.73
10190 Übrige Forderungen	373.33	454.60	0.00	827.93
10190.01 Verrechnungssteuer	373.33	454.60	0.00	827.93
10192 MWST Vorsteuerguthaben	22'165.30	40'894.25	32'529.75	30'529.80
10192.10 MWST-Vorsteuerguthaben Wasserversorgung	11'220.75	6'697.85	13'857.80	4'060.80
10192.20 MWST-Vorsteuerguthaben Abwasserentsorgung	7'451.70	25'828.30	10'423.60	22'856.40
10192.30 MWST-Vorsteuerguthaben Abfall	3'492.85	8'368.10	8'248.35	3'612.60
104 Aktive Rechnungsabgrenzungen	486'182.10	366'691.10	331'182.10	521'691.10
1041 Sach- und übriger Betriebsaufwand	1'672.10	18'061.10	1'672.10	18'061.10
10410 Sach- und übriger Betriebsaufwand	1'672.10	18'061.10	1'672.10	18'061.10
10410.01 Aktive RA Sach- und übriger Betriebsaufwand	1'672.10	18'061.10	1'672.10	18'061.10
1042 Steuern	155'000.00	7'400.00	0.00	162'400.00
10420 Steuern	155'000.00	7'400.00	0.00	162'400.00
10420.01 Aktive RA Steuerteilungsansprüche	155'000.00	7'400.00	0.00	162'400.00
1043 Transfers der Erfolgsrechnung	49'510.00	61'230.00	49'510.00	61'230.00
10430 Transfers der Erfolgsrechnung	49'510.00	61'230.00	49'510.00	61'230.00
10430.01 Aktive RA Transfers der Erfolgsrechnung	49'510.00	61'230.00	49'510.00	61'230.00
1046 Aktive Rechnungsabgrenzungen Investitionsrechnung	280'000.00	280'000.00	280'000.00	280'000.00
10460 Aktive Rechnungsabgrenzungen Investitionsrechnung	280'000.00	280'000.00	280'000.00	280'000.00
10460.01 Aktive RA Investitionsrechnung	280'000.00	280'000.00	280'000.00	280'000.00
107 Finanzanlagen	14'784.40	5'679.75	0.00	20'464.15

Einwohnergemeinde Gerzensee
EINWOHNERGEMEINDE

Bilanz

Aktiven	01.01.2025	Zugang	Abgang	31.12.2025
1070 Aktien und Anteilscheine	14'784.40	5'679.75	0.00	20'464.15
10700 Aktien und Anteilscheine	14'784.40	5'679.75	0.00	20'464.15
10700.01 Aktien Valiant Holding AG	12'777.60	5'493.40	0.00	18'271.00
10700.02 Aktie Bank SLM AG	1'925.00	125.00	0.00	2'050.00
10700.03 Aktien BLS AG	81.80	61.35	0.00	143.15
108 Sachanlagen FV	1'503'630.00	0.00	0.00	1'503'630.00
1080 Grundstücke FV	600'000.00	0.00	0.00	600'000.00
10800 Grundstücke FV	600'000.00	0.00	0.00	600'000.00
10800.02 Land im Baurecht Schmittengut	600'000.00	0.00	0.00	600'000.00
1084 Gebäude FV	903'630.00	0.00	0.00	903'630.00
10840 Gebäude FV	903'630.00	0.00	0.00	903'630.00
10840.01 Lehrerhaus	903'630.00	0.00	0.00	903'630.00
14 Verwaltungsvermögen	8'755'552.47	2'043'898.27	1'859'255.03	8'940'195.71
140 Sachanlagen VV	8'193'923.52	1'998'982.27	1'825'446.38	8'367'459.41
1400 Grundstücke VV unüberbaut	227'725.00	0.00	0.00	227'725.00
14001 Wasserversorgung	227'725.00	0.00	0.00	227'725.00
14001.01 Grundstücke VV unüberbaut Wasserversorgung	227'725.00	0.00	0.00	227'725.00
1401 Strassen / Verkehrswege	378'491.60	801'930.53	32'676.40	1'147'745.73
14010 Allgemeiner Haushalt	378'491.60	801'930.53	32'676.40	1'147'745.73
14010.01 Strassen/Verkehrswege allg. Haushalt	462'214.15	801'930.53	0.00	1'264'144.68
14010.99 WB Strassen/Verkehrswege allg. Haushalt	-83'722.55	0.00	32'676.40	-116'398.95
1402 Wasserbau	23'080.85	0.00	549.55	22'531.30
14020 Allgemeiner Haushalt	23'080.85	0.00	549.55	22'531.30
14020.01 Wasserbau allg. Haushalt	26'927.70	0.00	0.00	26'927.70
14020.99 WB Wasserbau all. Haushalt	-3'846.85	0.00	549.55	-4'396.40

Einwohnergemeinde Gerzensee
EINWOHNERGEMEINDE

Bilanz

Aktiven	01.01.2025	Zugang	Abgang	31.12.2025
1403 Übrige Tiefbauten	914'417.30	536'536.80	24'372.90	1'426'581.20
14030 Allgemeiner Haushalt	57'746.35	0.00	1'749.90	55'996.45
14030.01 Übrige Tiefbauten allg. Haushalt	69'995.65	0.00	0.00	69'995.65
14030.99 WB übrige Tiefbauten allg. Haushalt	-12'249.30	0.00	1'749.90	-13'999.20
14031 Wasserversorgung	684'794.40	430'919.10	14'135.85	1'101'577.65
14031.01 Wasserversorgungsanlagen (SF)	724'830.35	430'919.10	0.00	1'155'749.45
14031.99 WB Wasserversorgungsanlagen (SF)	-40'035.95	0.00	14'135.85	-54'171.80
14032 Abwasserentsorgung	171'876.55	105'617.70	8'487.15	269'007.10
14032.01 Tiefbauten Abwasserentsorgung (SF)	219'532.85	105'617.70	0.00	325'150.55
14032.99 WB Tiefbauten Abwasserentsorgung (SF)	-47'656.30	0.00	8'487.15	-56'143.45
1404 Hochbauten	4'569'029.58	116'042.75	207'654.15	4'477'418.18
14040 Allgemeiner Haushalt	4'569'029.58	116'042.75	207'654.15	4'477'418.18
14040.01 Hochbauten allg. Haushalt	4'984'614.03	116'042.75	0.00	5'100'656.78
14040.99 WB Hochbauten allg. Haushalt	-415'584.45	0.00	207'654.15	-623'238.60
1406 Mobilien VV	221'162.70	0.00	34'708.35	186'454.35
14060 Allgemeiner Haushalt	221'162.70	0.00	34'708.35	186'454.35
14060.01 Fahrzeuge, Geräte, Anlagen, Maschinen, Informatik	347'083.25	0.00	0.00	347'083.25
14060.99 WB Mobilien VV	-125'920.55	0.00	34'708.35	-160'628.90
1407 Anlagen im Bau VV	932'514.34	544'472.19	1'216'318.38	260'668.15
14070 Allgemeiner Haushalt	538'336.74	508'455.69	786'124.28	260'668.15
14070.01 Anlagen im Bau VV allg. Haushalt	538'336.74	508'455.69	786'124.28	260'668.15
14071 Wasserversorgung	394'177.60	36'016.50	430'194.10	0.00
14071.01 Anlagen im Bau Wasserversorgung	394'177.60	36'016.50	430'194.10	0.00
1409 Übrige Sachanlagen	927'502.15	0.00	309'166.65	618'335.50
14099 Sammelkonto bestehendes Verwaltungsvermögen beim Übergang auf HRM2	927'502.15	0.00	309'166.65	618'335.50
14099.01 Bestehendes Verwaltungsvermögen allgemeiner Haushalt	3'710'000.00	0.00	0.00	3'710'000.00
14099.20 Bestehendes Verwaltungsvermögen Abwasserentsorgung	1.00	0.00	0.00	1.00
14099.21 Bestehendes Verwaltungsvermögen ARA-Verband Münsingen	1.00	0.00	0.00	1.00

Einwohnergemeinde Gerzensee
EINWOHNERGEMEINDE

Bilanz

Aktiven	01.01.2025	Zugang	Abgang	31.12.2025
14099.99 Wertberichtigung bestehendes VV allg. Haushalt	-2'782'499.85	0.00	309'166.65	-3'091'666.50
142 Immaterielle Anlagen	180'618.15	44'916.00	18'737.70	206'796.45
1420 Software	42'160.85	23'308.35	18'737.70	46'731.50
14200 Allgemeiner Haushalt	42'160.85	23'308.35	18'737.70	46'731.50
14200.01 Informatik allg. Haushalt	27'289.75	0.00	0.00	27'289.75
14200.02 Informatik Schule Region Gerzensee	175'949.45	23'308.35	0.00	199'257.80
14200.99 WB Informatik allg. Haushalt und SRG	-161'078.35	0.00	18'737.70	-179'816.05
1427 Immat. Anlagen in Realisierung	138'457.30	21'607.65	0.00	160'064.95
14270 Allgemeiner Haushalt	138'457.30	21'607.65	0.00	160'064.95
14270.01 Immat. Anlagen in Realisierung allg. Haushalt	138'457.30	21'607.65	0.00	160'064.95
145 Beteiligungen, Grundkapitalien	59'504.00	0.00	0.00	59'504.00
1455 Beteiligungen an privaten Unternehmungen	54'502.00	0.00	0.00	54'502.00
14550 Allgemeiner Haushalt	54'502.00	0.00	0.00	54'502.00
14550.01 AVAG, Aktien	4'500.00	0.00	0.00	4'500.00
14550.03 Wohn- und Pflegeheim Riggisberg, Aktien Nr. 177-184	1.00	0.00	0.00	1.00
14550.04 Alterssitz Neuhaus Aaretal AG, Aktien	1.00	0.00	0.00	1.00
14550.05 Energie Gerzensee AG, Aktien	50'000.00	0.00	0.00	50'000.00
1456 Beteiligungen an private Organisationen ohne Erwerbszweck	5'002.00	0.00	0.00	5'002.00
14560 Allgemeiner Haushalt	5'002.00	0.00	0.00	5'002.00
14560.01 Wohnbaugenossenschaft Schmittengut	5'000.00	0.00	0.00	5'000.00
14560.02 Eishalle Sagibach	1.00	0.00	0.00	1.00
14560.03 Genossenschaft Volkshochschule Aare-/Kiesental	1.00	0.00	0.00	1.00
146 Investitionsbeiträge	321'506.80	0.00	15'070.95	306'435.85
1462 Investitionsbeiträge an Gemeinden und Gemeindeverbände	321'506.80	0.00	15'070.95	306'435.85
14621 Wasserversorgung	216'379.95	0.00	11'388.40	204'991.55
14621.01 Investitionsbeiträge an Wasserversorgung (Einkauf WV Blattenheid)	285'000.00	0.00	0.00	285'000.00
14621.99 WB Investitionsbeiträge an Wasserversorgung (Einkauf WV)	-68'620.05	0.00	11'388.40	-80'008.45

Einwohnergemeinde Gerzensee
EINWOHNERGEMEINDE

Bilanz

Aktiven	01.01.2025	Zugang	Abgang	31.12.2025
14622 Abwasserentsorgung	105'126.85	0.00	3'682.55	101'444.30
14622.01 Investitionsbeiträge an Abwasserentsorgung (ARA Region Münsingen)	121'219.65	0.00	0.00	121'219.65
14622.99 WB Investitionsbeiträge an Abwasserentsorgung (ARA Region Münsingen)	-16'092.80	0.00	3'682.55	-19'775.35

Einwohnergemeinde Gerzensee
EINWOHNERGEMEINDE

Bilanz

Passiven	01.01.2025	Zugang	Abgang	31.12.2025
2 Passiven	13'499'857.25	5'665'186.71	4'762'472.52	14'402'571.44
20 Fremdkapital	5'603'030.05	5'216'206.72	4'317'667.11	6'501'569.66
200 Laufende Verbindlichkeiten	821'003.42	2'429'322.87	2'319'643.71	930'682.58
2000 Laufende Verbindlichkeiten aus Lieferungen und Leistungen von Dritten	797'705.22	1'234'891.33	1'121'652.82	910'943.73
20000 Kreditoren	797'705.32	921'497.78	808'258.77	910'944.33
20000.01 diverse Kreditoren	797'705.32	921'497.78	808'258.77	910'944.33
20001 Kreditoren Sozial- und Personalversicherungen	-0.10	313'393.55	313'394.05	-0.60
20001.01 Ausgleichskasse	0.00	137'898.90	137'898.90	0.00
20001.02 Pensionskasse	-0.10	128'649.05	128'649.55	-0.60
20001.03 Familienausgleichskasse	0.00	18'020.00	18'020.00	0.00
20001.04 Unfallversicherung	0.00	15'500.90	15'500.90	0.00
20001.05 Krankenversicherung	0.00	13'324.70	13'324.70	0.00
2001 Kontokorrente mit Dritten	0.00	63'402.00	63'402.00	0.00
20012 Kontokorrente mit andern Dritten	0.00	63'402.00	63'402.00	0.00
20012.01 Kontokorrent AVAG	0.00	63'402.00	63'402.00	0.00
2002 Steuern	23'298.20	29'555.25	35'393.50	17'459.95
20022 Steuerschulden MWST	23'298.20	29'555.25	35'393.50	17'459.95
20022.10 MWST-Umsatzsteuer Wasserversorgung	8'928.60	5'375.45	11'103.05	3'201.00
20022.20 MWST-Umsatzsteuer Abwasserentsorgung	7'828.75	14'448.45	14'594.25	7'682.95
20022.30 MWST-Umsatzsteuer Abfall	6'540.85	9'731.35	9'696.20	6'576.00
2005 Interne Kontokorrente	0.00	1'101'474.29	1'099'195.39	2'278.90
20050 Kontokorrente mit zu konsolidierenden Einheiten	0.00	1'101'474.29	1'099'195.39	2'278.90
20050.96 Durchgangskonto Nebenkosten Lehrerhaus	0.00	2'278.90	0.00	2'278.90
20050.97 Durchgangskonto Spartageskarten	0.00	7'551.00	7'551.00	0.00
20050.98 Lohndurchgangskonto	0.00	968'313.95	968'313.95	0.00
20050.99 Durchgangskonto	0.00	123'330.44	123'330.44	0.00

Einwohnergemeinde Gerzensee
EINWOHNERGEMEINDE
Bilanz

Passiven		01.01.2025	Zugang	Abgang	31.12.2025
201	Kurzfristige Finanzverbindlichkeiten	0.00	2'400'000.00	1'600'000.00	800'000.00
2010	Verbindlichkeiten gegenüber Finanzintermediären	0.00	2'400'000.00	1'600'000.00	800'000.00
20101	Kurzfristige Verbindlichkeiten gegenüber Post	0.00	2'400'000.00	1'600'000.00	800'000.00
20101.01	Kurzfristige Verbindlichkeiten gegenüber Post	0.00	2'400'000.00	1'600'000.00	800'000.00
204	Passive Rechnungsabgrenzung	344'415.30	421'557.55	344'415.30	421'557.55
2040	Personalaufwand	0.00	935.15	0.00	935.15
20400	Personalaufwand	0.00	935.15	0.00	935.15
20400.01	Passive RA Personalaufwand	0.00	935.15	0.00	935.15
2041	Sach- und übriger Betriebsaufwand	155'395.80	140'964.05	155'395.80	140'964.05
20410	Sach- und übriger Betriebsaufwand	155'395.80	140'964.05	155'395.80	140'964.05
20410.01	Passive RA Sach- und übriger Betriebsaufwand	155'395.80	140'964.05	155'395.80	140'964.05
2042	Steuern	55'095.50	147'937.95	55'095.50	147'937.95
20420	Steuern	55'095.50	147'937.95	55'095.50	147'937.95
20420.01	Passive RA Steuern	55'095.50	147'937.95	55'095.50	147'937.95
2043	Transfers der Erfolgsrechnung	60'352.00	73'379.30	60'352.00	73'379.30
20430	Transfers der Erfolgsrechnung	60'352.00	73'379.30	60'352.00	73'379.30
20430.01	Passive RA Transfers der Erfolgsrechnung	60'352.00	73'379.30	60'352.00	73'379.30
2044	Finanzaufwand / Finanzertrag	34'293.25	21'839.10	34'293.25	21'839.10
20440	Finanzaufwand / Finanzertrag	34'293.25	21'839.10	34'293.25	21'839.10
20440.01	Passive RA Finanzaufwand / Finanzertrag	34'293.25	21'839.10	34'293.25	21'839.10
2045	Übriger betrieblicher Ertrag	31'593.75	28'817.00	31'593.75	28'817.00
20450	Übriger betrieblicher Ertrag	31'593.75	28'817.00	31'593.75	28'817.00
20450.01	Passive RA Übriger betrieblicher Ertrag	31'593.75	28'817.00	31'593.75	28'817.00

Einwohnergemeinde Gerzensee
EINWOHNERGEMEINDE

Bilanz

Passiven	01.01.2025	Zugang	Abgang	31.12.2025
2046 Passive Rechnungsabgrenzung Investitionsrechnung	7'685.00	7'685.00	7'685.00	7'685.00
20460 Passive Rechnungsabgrenzung Investitionsrechnung	7'685.00	7'685.00	7'685.00	7'685.00
20460.01 Passive RA Passive Rechnungsabgrenzung Investitionsrechnung	7'685.00	7'685.00	7'685.00	7'685.00
205 Kurzfristige Rückstellungen	76'400.00	1'500.00	11'300.00	66'600.00
2050 Kurzfristige Rückstellungen aus Mehrleistungen des Personals	76'400.00	1'500.00	11'300.00	66'600.00
20500 Kurzfristige Rückstellungen aus Mehrleistungen des Personals	76'400.00	1'500.00	11'300.00	66'600.00
20500.01 Kurzfristige Rückstellungen aus Mehrleistungen des Personals	76'400.00	1'500.00	11'300.00	66'600.00
206 Langfristige Finanzverbindlichkeiten	3'500'000.00	0.00	0.00	3'500'000.00
2064 Darlehen, Schuldscheine	3'500'000.00	0.00	0.00	3'500'000.00
20640 Darlehen, Schuldscheine	3'500'000.00	0.00	0.00	3'500'000.00
20640.02 Bank SLM AG, Darlehen 23.06.2023-30.06.2027	1'000'000.00	0.00	0.00	1'000'000.00
20640.03 Bank SLM AG, Darlehen 24.11.2023-30.11.2031	1'000'000.00	0.00	0.00	1'000'000.00
20640.04 PostFinance AG, Darlehen 28.06.2024-28.06.2028	500'000.00	0.00	0.00	500'000.00
20640.05 PostFinance AG, Darlehen 28.06.2024-28.06.2029	1'000'000.00	0.00	0.00	1'000'000.00
208 Langfristige Rückstellungen	636'000.00	-60'200.00	0.00	575'800.00
2089 Übrige langfristige Rückstellungen der Erfolgsrechnung	636'000.00	-60'200.00	0.00	575'800.00
20890 Langfristige Rückstellungen für Steuerteilungen	636'000.00	-60'200.00	0.00	575'800.00
20890.01 Langfristige Rückstellungen für Steuerteilungen (Zahlung wahrscheinlich in Folgeperiode)	636'000.00	-60'200.00	0.00	575'800.00
209 Verbindlichkeiten gegenüber Spezialfinanzierungen und Fonds im Fremdkapital	225'211.33	24'026.30	42'308.10	206'929.53
2092 Verbindlichkeiten gegenüber Legaten und Stiftungen ohne eigene Rechtspersönlichkeit im FK	225'211.33	24'026.30	42'308.10	206'929.53
20920 Verbindlichkeiten gegenüber Legaten und Stiftungen ohne eigene Rechtspersönlichkeit im FK	225'211.33	24'026.30	42'308.10	206'929.53
20920.01 Lindemannfonds	162'489.90	1'384.70	36'505.10	127'369.50
20920.02 Krankenhilfsfond	26'507.70	254.45	0.00	26'762.15
20920.03 Legat Stuker Hans Jürg	16'518.80	158.60	0.00	16'677.40

Einwohnergemeinde Gerzensee
EINWOHNERGEMEINDE

Bilanz

Passiven	01.01.2025	Zugang	Abgang	31.12.2025
20920.07 Guthaben Schule Region Gerzensee	19'694.93	22'228.55	5'803.00	36'120.48
29 Eigenkapital	7'896'827.20	448'979.99	444'805.41	7'901'001.78
290 Verpflichtungen (+) bzw. Vorschüsse (-) gegenüber Spezialfinanzierungen	366'303.51	14'620.74	109'224.34	271'699.91
2900 Spezialfinanzierungen im EK	366'303.51	14'620.74	109'224.34	271'699.91
29001 Spezialfinanzierung Wasserversorgung	224'327.88	14'620.74	0.00	238'948.62
29001.01 Spezialfinanzierung Wasserversorgung	224'327.88	14'620.74	0.00	238'948.62
29002 Spezialfinanzierung Abwasserentsorgung	64'413.70	0.00	94'187.64	-29'773.94
29002.01 Spezialfinanzierung Abwasserentsorgung	64'413.70	0.00	94'187.64	-29'773.94
29003 Spezialfinanzierung Abfall	77'561.93	0.00	15'036.70	62'525.23
29003.01 Spezialfinanzierung Abfall	77'561.93	0.00	15'036.70	62'525.23
293 Vorfinanzierungen	6'077'438.10	197'211.00	84'602.25	6'190'046.85
2930 Vorfinanzierungen	6'077'438.10	197'211.00	84'602.25	6'190'046.85
29300 Allgemeiner Haushalt	527'103.85	0.00	0.00	527'103.85
29300.01 SF Mehrwertabschöpfungen (altrechtlich)	527'103.85	0.00	0.00	527'103.85
29301 Wasserversorgung Werterhalt	2'793'369.20	89'721.00	37'954.90	2'845'135.30
29301.01 Wasserversorgung Werterhalt	2'793'369.20	89'721.00	37'954.90	2'845'135.30
29302 Abwasserentsorgung Werterhalt	2'756'965.05	107'490.00	46'647.35	2'817'807.70
29302.01 Abwasserentsorgung Werterhalt	2'756'965.05	107'490.00	46'647.35	2'817'807.70
294 Reserven	0.00	31'585.33	0.00	31'585.33
2940 Finanzpolitische Reserve	0.00	31'585.33	0.00	31'585.33
29400 Zusätzliche Abschreibungen	0.00	31'585.33	0.00	31'585.33
29400.01 Zusätzliche Abschreibungen	0.00	31'585.33	0.00	31'585.33
296 Neubewertungsreserve Finanzvermögen	121'809.30	0.00	45'415.90	76'393.40

Einwohnergemeinde Gerzensee
EINWOHNERGEMEINDE

Bilanz

Passiven	01.01.2025	Zugang	Abgang	31.12.2025
2960 Neubewertungsreserve Finanzvermögen	121'809.30	0.00	45'415.90	76'393.40
29600 Neubewertungsreserve Finanzvermögen	45'415.90	0.00	45'415.90	0.00
29600.01 Neubewertungsreserve Finanzvermögen (Anteil Liegenschaften)	43'897.50	0.00	43'897.50	0.00
29600.02 Neubewertungsreserve Finanzvermögen (Anteil Wertschriften)	1'518.40	0.00	1'518.40	0.00
29601 Schwankungsreserve	76'393.40	0.00	0.00	76'393.40
29601.01 Schwankungsreserve	76'393.40	0.00	0.00	76'393.40
299 Bilanzüberschuss/-fehlbetrag	1'331'276.29	205'562.92	205'562.92	1'331'276.29
2990 Jahresergebnis	-205'562.92	205'562.92	0.00	0.00
29900 Jahresergebnis	-205'562.92	205'562.92	0.00	0.00
29900.00 Jahresergebnis	-205'562.92	205'562.92	0.00	0.00
2999 Kumulierte Ergebnisse der Vorjahre	1'536'839.21	0.00	205'562.92	1'331'276.29
29990 Kumulierte Ergebnisse der Vorjahre	1'536'839.21	0.00	205'562.92	1'331'276.29
29990.00 Kumulierte Ergebnisse der Vorjahre	1'536'839.21	0.00	205'562.92	1'331'276.29

12.2 Erfolgsrechnung nach Funktionen

Einwohnergemeinde Gerzensee
EINWOHNERGEMEINDE

Erfolgsrechnung

Einzelkonten nach Funktionen		Rechnung 2025		Budget 2025		Rechnung 2024	
		Aufwand	Ertrag	Aufwand	Ertrag	Aufwand	Ertrag
0	Allgemeine Verwaltung	937'915.36	221'001.80	910'900	210'600	879'281.87	229'638.55
	Nettoergebnis		716'913.56		700'300		649'643.32
0110	Legislative	14'990.45		17'300		17'509.55	
	Nettoergebnis		14'990.45		17'300		17'509.55
3000.01	Löhne, Tag- und Sitzungsgelder an Wahlausschuss	600.00		800		800.00	
3102.01	Drucksachen, Publikationen	3'590.25		4'000		5'045.75	
3130.01	Dienstleistungen Dritter (Porti)	1'691.40		2'700		2'643.70	
3132.01	Honorare externe Berater, Gutachter	7'800.00		8'000		7'904.20	
3158.01	Unterhalt immaterielle Anlagen (Software)	188.35		200		188.35	
3170.01	Reisekosten und Spesen Wahlausschuss	520.45		1'000		327.55	
3636.01	Beiträge an Ortsparteien	600.00		600		600.00	
0120	Exekutive	85'324.60		89'000		82'890.15	
	Nettoergebnis		85'324.60		89'000		82'890.15
3000.01	Entschädigungen, Tag- und Sitzungsgelder an Gemeinderat und Kommissionen	64'430.00		65'000		61'630.00	
3050.01	AG-Beiträge AHV, IV, EO, ALV, Verwaltungskosten	2'728.85		2'700		2'657.45	
3053.01	AG-Beiträge an Unfallversicherungen	269.80		300		263.65	
3054.01	AG-Beiträge an Familienausgleichskasse	631.20		700		614.70	
3090.01	Aus- und Weiterbildung Behörden + Komm.	4'711.70		7'200		2'798.00	
3170.01	Reisekosten und Spesen	858.50		1'200		831.80	
3170.02	Jungbürgerfeier	2'998.10		1'900		649.40	
3199.01	Gemeinderatskredit	8'696.45		10'000		13'445.15	
0220	Allgemeine Dienste	760'128.51	179'605.80	725'900	169'300	705'157.81	182'632.05
	Nettoergebnis		580'522.71		556'600		522'525.76
3010.01	Löhne des Verwaltungspersonals	485'502.15		470'700		487'767.90	
3050.01	AG-Beiträge AHV, IV, EO, ALV, Verwaltungskosten	30'903.95		29'600		30'963.57	
3052.01	AG-Beiträge an Pensionskassen	40'949.75		41'100		39'666.70	
3053.01	AG-Beiträge an Unfallversicherungen	5'595.55		5'700		5'486.45	
3054.01	AG-Beiträge an Familienausgleichskasse	7'171.90		7'000		7'162.00	
3055.01	AG-Beiträge an Krankentaggeldversicherungen	6'201.40		6'000		5'959.90	
3090.01	Aus- und Weiterbildung des Personals	7'486.00		7'700		4'940.10	
3091.01	Personalwerbung	530.30				1'087.20	

Einwohnergemeinde Gerzensee
EINWOHNERGEMEINDE

Erfolgsrechnung

Einzelkonten nach Funktionen		Rechnung 2025		Budget 2025		Rechnung 2024	
		Aufwand	Ertrag	Aufwand	Ertrag	Aufwand	Ertrag
3099.01	Übriger Personalaufwand	1'068.00				1'502.55	
3100.01	Büromaterial	2'145.03		3'000		1'839.55	
3102.01	Drucksachen, Publikationen	882.88		2'000		1'933.81	
3103.01	Fachliteratur, Zeitschriften	1'030.70		700		657.00	
3110.01	Büromöbel und Geräte	1'366.25		5'400		1'851.80	
3113.01	Anschaffung Hardware	11'591.50		2'000		1'021.85	
3118.01	Anschaffung immaterielle Anlagen (Software)			1'400			
3130.01	Dienstleistungen Dritter (Telefon, Porti, etc.)	8'815.29		8'000		10'109.44	
3130.02	Mitglieder- und Verbandsbeiträge	3'534.50		3'000		2'823.00	
3132.01	Honorare externe Berater, Gutachter, Fachexperten etc.	5'774.10		13'000		24'340.90	
3133.01	Informatik-Nutzungsaufwand	19'847.35		19'900		19'840.45	
3134.01	Sachversicherungsprämien	6'472.50		6'600		6'603.50	
3150.01	Unterhalt Büromöbel und -geräte (Kopiergerät)	2'918.68		2'500		2'652.95	
3153.01	Informatik-Unterhalt (Hardware)			1'000			
3158.01	Unterhalt immaterielle Anlagen (Software)	25'530.25		17'300		19'960.05	
3161.01	Mieten, Benützungskosten Anlagen	2'496.78		2'500		2'847.19	
3170.01	Reisekosten und Spesen	136.95		500		1'038.90	
3611.01	Entschädigungen an Kantone	22'517.10		22'200		21'912.65	
3612.01	Entschädigung an Regionale Bauverwaltung Wichtrach	58'321.25		45'700			
3636.01	Beiträge an private Organisationen ohne Erwerbszweck	1'338.40		1'400		1'188.40	
4210.01	Gebühren für Amtshandlungen		100.00		200		330.40
4250.01	Verkäufe		32.00		200		59.20
4260.01	Rückerstattungen Dritter		6'905.55		3'300		10'077.40
4611.01	Entschädigungen von Kantonen		1'875.70		1'600		1'702.35
4611.02	Entschädigung Kirchgemeinde (Führung Finanzverwaltung)		12'375.00		12'400		12'375.00
4612.01	Interene Verrechnung von Dienstleistungen (Spezialfinanzierungen)		34'050.00		31'900		33'990.00
4614.01	Entschädigung für Verkäufe Tageskarten		377.55		500		397.70
4910.01	Interne Verrechnung von Dienstleistungen		123'890.00		119'200		123'700.00
0290	Verwaltungsliegenschaften	77'471.80	41'396.00	78'700	41'300	73'724.36	47'006.50
	Nettoergebnis		36'075.80		37'400		26'717.86
3010.01	Löhne des Verwaltungs- und Betriebspersonals	4'881.90		6'100		5'029.05	
3050.01	AG-Beiträge AHV, IV, EO, ALV, Verwaltungskosten	226.00		300		200.80	

Einwohnergemeinde Gerzensee
EINWOHNERGEMEINDE

Erfolgsrechnung

Einzelkonten nach Funktionen

		Rechnung 2025		Budget 2025		Rechnung 2024	
		Aufwand	Ertrag	Aufwand	Ertrag	Aufwand	Ertrag
3053.01	AG-Beiträge an Unfallversicherungen	27.30				28.21	
3054.01	AG-Beiträge an Familienausgleichskasse	52.30		100		46.45	
3101.01	Betriebs-, Verbrauchsmaterial	258.80		800		447.10	
3110.01	Büromöbel und Geräte	449.95		500			
3120.01	Ver- und Entsorgung Liegenschaften Verwaltungsvermögen	15'919.80		12'400		12'797.20	
3120.02	Ver- und Entsorgung Liegenschaft Dorfstrasse 14	12'629.70		12'500		14'379.45	
3134.01	Sachversicherungsprämien	2'244.40		2'300		2'248.00	
3144.01	Unterhalt Hochbauten, Gebäude (Gde.verw./Jugendlokal/FW-Magazin)	3'938.25		4'000		3'850.35	
3144.02	Unterhalt Liegenschaft Dorfstrasse 14	2'075.75		2'000		451.40	
3151.01	Unterhalt Apparate, Maschinen, Geräte, Fahrzeuge, Werkzeuge	2'344.30		2'500		2'194.40	
3300.40	Planmässige Abschreibung Hochbauten VV	28'153.35		27'400		27'381.95	
3910.01	Interne Verrechnung von Dienstleistungen	4'270.00		7'800		4'670.00	
4260.01	Rückerstattungen Dritter		1'940.00		1'800		1'800.00
4470.01	Pacht- und Mietzinse Liegenschaften VV		24'456.00		24'500		24'206.50
4920.01	Interne Verrechnung von Pacht, Mieten, Benützungskosten		15'000.00		15'000		21'000.00
1	Öffentliche Ordnung und Sicherheit, Verteidigung	82'474.00	132'947.75	60'400	75'500	68'141.45	51'585.60
	Nettoergebnis	50'473.75		15'100			16'555.85
1110	Polizei	1'433.30		1'300		1'282.00	
	Nettoergebnis		1'433.30		1'300		1'282.00
3631.01	Pauschalierung der Interventionskosten	1'433.30		1'300		1'282.00	
1400	Allgemeines Rechtswesen	49'184.05	129'441.10	27'200	71'800	41'457.35	47'928.40
	Nettoergebnis	80'257.05		44'600		6'471.05	
3130.01	Dienstleistungen Dritter (Gebühren Kanton)	3'425.20		3'500		4'250.80	
3130.02	Dienstleistungen Dritter (Baubewilligungsgebühren)	43'601.30		20'000		15'964.00	
3132.01	Honorare externe Berater, Gutachter, Fachexperten (Vermessungswerk, Nachführung und Neuvermessung)	2'157.55		3'700		3'892.55	
3611.02	Beiträge Neuvermessung Los Nr. 5					17'350.00	
4210.01	Gebühren für Amtshandlungen (Verwaltung)		8'901.30		8'000		11'361.80
4210.02	Gebühren für Amtshandlungen (Bau)		59'583.85		63'800		35'712.40
4210.03	Gebühren für Amtshandlungen (Vermessung)		52'000.55				

Einwohnergemeinde Gerzensee
EINWOHNERGEMEINDE

Erfolgsrechnung

Einzelkonten nach Funktionen

		Rechnung 2025		Budget 2025		Rechnung 2024	
		Aufwand	Ertrag	Aufwand	Ertrag	Aufwand	Ertrag
4631.01	Beiträge von Kanton (Datenbezug amtl. Vermessung)		8'955.40				854.20
1610	Militärische Verteidigung	9'700.00	2'000.00	10'000	2'000	2'863.35	2'000.00
	Nettoergebnis		7'700.00		8'000		863.35
3134.01	Sachversicherungsprämien	510.65		500		466.80	
3144.01	Unterhalt Hochbauten, Gebäude	7'714.35		8'300		2'146.55	
3160.01	Miete und Pacht Liegenschaften					250.00	
3300.40	Planmässige Abschreibungen Hochbauten	1'475.00		1'200			
4260.01	Rückerstattungen Dritter		2'000.00		2'000		2'000.00
1620	Zivilschutz	18'152.35	1'506.65	17'400	1'700	20'030.30	1'657.20
	Nettoergebnis		16'645.70		15'700		18'373.10
3120.01	Ver- und Entsorgung Liegenschaften Verwaltungsvermögen	179.40		200		181.00	
3134.01	Sachversicherungsprämien	31.65		200		31.65	
3144.01	Unterhalt Schutzräume	3'804.95		1'800		4'947.10	
3632.01	Beiträge an ZSO Gürbetal/RKZ	14'136.35		15'200		14'870.55	
4260.01	Rückerstattungen Dritter		1'256.65		1'400		1'357.20
4631.01	Kantonsbeiträge		250.00		300		300.00
1621	Ziviler Gemeindeführungsstab					2'508.45	
	Nettoergebnis						2'508.45
3000.01	Löhne, Tag- und Sitzungsgelder an GFO					1'450.00	
3170.01	Reisekosten und Spesen (GFO)					1'058.45	
1627	Regionaler Führungsstab	4'004.30		4'500			
	Nettoergebnis		4'004.30		4'500		
3612.01	Entschädigungen an Gemeinden (RFO)	4'004.30		4'500			
2	Bildung	3'146'323.84	1'714'931.26	3'416'500	1'793'900	3'281'219.98	1'635'308.19
	Nettoergebnis		1'431'392.58		1'622'600		1'645'911.79

Einwohnergemeinde Gerzensee
EINWOHNERGEMEINDE

Erfolgsrechnung

Einzelkonten nach Funktionen

		Rechnung 2025		Budget 2025		Rechnung 2024	
		Aufwand	Ertrag	Aufwand	Ertrag	Aufwand	Ertrag
2110	Kindergarten	338'031.42	249'021.95	359'100	246'700	316'216.45	241'761.30
	Nettoergebnis		89'009.47		112'400		74'455.15
3103.11	Bücher, Fachliteratur, Zeitschriften	595.90		1'100		882.05	
3104.11	Lehrmittel und Verbrauchsmaterial	7'116.22		8'800		7'175.05	
3119.11	Übrige nicht aktivierbare Anlagen (Mobilien)	257.45		700		2'466.55	
3130.11	Dienstleistungen Dritter (Porti etc.)	44.50		200		44.70	
3159.11	Unterhalt übrige mobile Anlagen	150.50		800		407.20	
3170.11	Reisekosten und Spesen	1'381.75		1'800		1'544.70	
3171.11	Exkursionen, Schulreisen und Lager	581.10		900		840.20	
3611.11	Gemeindeanteil Lastenausgleich Lehrergehälter Kindergarten	327'904.00		344'800		302'856.00	
4260.11	Rückerstattungen Dritter		240.40				
4612.11	Entschädigungen/Schulgelder von Gemeinden		248'781.55		246'700		241'761.30
2120	Primarstufe	1'067'839.69	802'275.95	1'157'000	867'000	1'055'107.91	799'532.55
	Nettoergebnis		265'563.74		290'000		255'575.36
3104.11	Lehrmittel und Schulmaterial allgemein	43'376.54		44'800		45'137.36	
3104.12	Lehrmittel Musik/Werken/Turnen	16'377.70		18'800		16'006.95	
3130.11	Dienstleistungen Dritter (Schwimmunterricht)	3'042.00		3'100		3'072.00	
3170.11	Reisekosten und Spesen	1'316.60		2'200		1'054.60	
3171.11	Exkursionen, Schulreisen und Lager	17'862.35		23'800		30'487.20	
3611.11	Gemeindeanteil Lastenausgleich Lehrergehälter Primarstufe	960'954.30		1'047'500		937'673.05	
3612.11	Entschädigung an Gemeinden	20'927.10		12'200		17'635.00	
3920.11	Interne Verrechnung von Pacht, Mieten und Benützungskosten	3'983.10		4'600		4'041.75	
4260.11	Rückerstattungen Dritter		544.85				1'072.65
4612.11	Entschädigungen/Schulgelder von Gemeinden		801'731.10		867'000		798'459.90
2130	Sekundarstufe I	583'170.87	385'107.98	707'900	404'700	727'247.34	327'233.20
	Nettoergebnis		198'062.89		303'200		400'014.14
3104.11	Lehrmittel Hauswirtschaft	1'037.70		1'800		1'177.35	
3104.12	Lehrmittel und Schulmaterial allgemein	13'324.77		13'700		13'043.04	
3104.13	Lehrmittel Werken	5'170.00		5'500		5'350.00	
3105.11	Lebensmittel Hauswirtschaft	3'187.00		4'700		3'097.05	
3159.11	Unterhalt übrige mobile Anlagen (Hauswirtschaft)			400			
3160.11	Miete Hauswirtschaft	1'900.00		1'900		3'800.00	

Einwohnergemeinde Gerzensee
EINWOHNERGEMEINDE

Erfolgsrechnung

Einzelkonten nach Funktionen

		Rechnung 2025		Budget 2025		Rechnung 2024	
		Aufwand	Ertrag	Aufwand	Ertrag	Aufwand	Ertrag
3170.11	Reisekosten und Spesen	58.50		600		284.00	
3171.11	Exkursionen, Schulreisen und Lager	14'432.85		16'500		11'613.45	
3611.11	Gemeindeanteil Lastenausgleich Lehrergehälter Sekundarstufe 1	153'510.20		197'900		183'121.45	
3611.12	Beiträge an Kanton für 1. gymn. Bildungsgang (GYM1)	41'059.95		35'200		27'684.70	
3612.01	Beitrag an Sek.stufe 1 Wichtrach	349'489.90		429'700		478'076.30	
4260.11	Rückerstattungen Dritter		1'549.70				
4612.11	Entschädigungen/Schulgelder von Gemeinden		383'558.28		404'700		327'233.20
2140	Musikschulen	50'443.85		41'900		44'009.10	
	Nettoergebnis		50'443.85		41'900		44'009.10
3636.01	Beiträge an Musikschulen	50'443.85		41'900		44'009.10	
2170	Schulliegenschaften	640'310.07	74'963.80	623'200	79'400	665'682.79	73'299.45
	Nettoergebnis		565'346.27		543'800		592'383.34
3010.01	Löhne Schulhauswarte	213'727.55		204'500		207'683.50	
3050.01	AG-Beiträge AHV, IV, EO, ALV, Verwaltungskosten	12'425.95		13'100		12'360.72	
3052.01	AG-Beiträge an Pensionskassen	15'821.60		16'000		13'803.60	
3053.01	AG-Beiträge an Unfallversicherungen	2'236.65		2'300		2'167.29	
3054.01	AG-Beiträge an Familienausgleichskasse	2'874.35		3'100		2'859.50	
3055.01	AG-Beiträge an Krankentaggeldversicherungen	2'485.90		2'600		2'434.85	
3090.01	Aus- und Weiterbildung des Personals	5'655.50		1'000		2'221.20	
3091.01	Personalwerbung					216.20	
3099.01	Übriger Personalaufwand	88.85		500		471.00	
3101.01	Reinigungsmaterial	8'016.40		10'500		11'416.40	
3101.02	Betriebs- und Verbrauchsmaterial	16'891.67		17'000		16'350.25	
3101.03	Betriebs- und Verbrauchsmaterial Vereins- und Schulküche	94.70		1'000		1'229.45	
3110.01	Anschaffung von Büromöbel und Geräte			1'000		215.00	
3111.01	Anschaffungen Maschinen, Geräte und Fahrzeuge.	267.00		2'000		3'758.15	
3120.01	Ver- und Entsorgung	82'759.50		88'300		79'875.30	
3130.01	Dienstleistungen Dritter	980.75		1'000		1'692.90	
3132.01	Honorare externe Berater, Gutachter, Fachexperten etc.	3'278.90		1'000			
3134.01	Sachversicherungsprämien	10'439.55		9'300		9'270.80	
3144.01	Unterhalt Hochbauten, Gebäude	55'450.45		39'100		51'446.21	

Einwohnergemeinde Gerzensee
EINWOHNERGEMEINDE

Erfolgsrechnung

Einzelkonten nach Funktionen

		Rechnung 2025		Budget 2025		Rechnung 2024	
		Aufwand	Ertrag	Aufwand	Ertrag	Aufwand	Ertrag
3151.01	Unterhalt Apparate, Maschinen, Werkzeuge	22'666.45		20'600		22'037.42	
3153.01	Unterhalt Informatik	2'561.60		2'500		3'522.70	
3170.01	Reisekosten und Spesen	540.70		700		448.70	
3199.01	Übriger Betriebsaufwand					35'507.70	
3300.40	Planmässige Abschreibungen Hochbauten VV	165'996.20		164'900		165'955.35	
3300.61	Planmässige Abschreibungen Mobilien VV	4'198.60		4'200		4'198.60	
3320.01	Planmässige Abschreibungen Informatik	6'121.25		7'000			
3910.01	Interne Verrechnung von Dienstleistungen	4'730.00		10'000		8'540.00	
3920.01	Interne Verrechnung von Pacht, Mieten, Benützungskosten					6'000.00	
4260.01	Rückerstattungen Dritter		24'813.80		21'400		25'761.45
4472.01	Vergütung für Raumbenützungen		13'210.00		14'400		10'878.00
4910.01	Interne Verrechnung von Dienstleistungen		36'940.00		43'600		36'660.00
2180	Tagesbetreuung	96'128.30	86'594.15	113'800	88'600	98'612.91	72'647.25
	Nettoergebnis		9'534.15		25'200		25'965.66
3010.11	Löhne Personal Tagesschule/Mittagstisch	68'271.70		67'900		66'883.85	
3050.11	AG-Beiträge AHV, IV, EO, ALV, Verwaltungskosten	1'999.35		2'700		2'066.96	
3053.11	AG-Beiträge an Unfallversicherungen	484.25		600		459.30	
3054.11	AG-Beiträge an Familienausgleichskasse	462.45		600		478.25	
3055.11	AG-Beiträge an Krankentaggeldversicherungen	273.25		400		227.30	
3090.11	Aus- und Weiterbildung des Personals	290.00		500			
3101.11	Betriebs- und Verbrauchsmaterial	455.30		800		725.70	
3105.11	Lebensmittel	13'261.30		29'400		13'799.85	
3160.11	Miete Tagesschule/Mittagstisch	3'960.00		4'000		6'810.00	
3170.11	Reisekosten und Spesen	940.70		1'400		1'441.70	
3910.11	Interne Verrechnung von Dienstleistungen	5'730.00		5'500		5'720.00	
4260.11	Rückerstattungen Dritter		62'720.95		55'000		49'660.45
4611.01	Kantonsbeiträge (Finanzhilfe familienergänzende Kinderbetreuung)		10'341.20				
4612.11	Entschädigungen von Gemeinden an Tagesschule		10'068.00		22'200		17'951.80
4631.11	Beiträge von Kanton an Tagesschule		3'464.00		11'400		5'035.00
2192	Schulbibliothek	22'555.50		24'400		23'762.99	
	Nettoergebnis		22'555.50		24'400		23'762.99
3010.01	Löhne Bibliothek	10'134.35		11'400		10'261.35	

Einwohnergemeinde Gerzensee
EINWOHNERGEMEINDE

Erfolgsrechnung

Einzelkonten nach Funktionen		Rechnung 2025		Budget 2025		Rechnung 2024	
		Aufwand	Ertrag	Aufwand	Ertrag	Aufwand	Ertrag
3050.01	AG-Beiträge AHV, IV, EO, ALV, Verwaltungskosten	236.30		800		306.71	
3053.01	AG-Beiträge an Unfallversicherungen	56.85		100		57.58	
3054.01	AG-Beiträge an Familienausgleichskasse	54.65		200		70.95	
3103.01	Bücher für Schulbibliothek	4'951.45		5'300		5'573.40	
3110.01	Büromöbel und Geräte	378.35		500			
3113.01	Hardware	175.00				1'399.00	
3130.01	Dienstleistungen Dritter	43.00		100		94.00	
3158.01	Unterhalt immaterielle Anlagen (Software)	525.55					
3920.01	Interne Verrechnung von Pacht, Mieten, Benützungskosten	6'000.00		6'000		6'000.00	
2193	Schulveranstaltungen (Positionen, die nicht einer einzelnen Klasse zugeordnet werden)	221'181.29	17'840.80	241'300	10'000	212'186.98	12'200.00
	Nettoergebnis		203'340.49		231'300		199'986.98
3090.11	Aus- und Weiterbildung des Personals	12'414.20		12'500		12'312.20	
3099.11	Übriger Personalaufwand	4'503.07		6'500		5'676.90	
3100.11	Büromaterial	7'153.20		7'500		8'677.08	
3104.11	Lehrmittel und Schulmaterial IBEM	2'532.27		2'800		3'017.07	
3109.11	Übriger Material- und Warenaufwand	354.95		1'000		1'206.90	
3110.11	Anschaffung von Büromöbel und Geräte	33'076.27		33'200		23'502.44	
3111.11	Anschaffung von Maschinen, Geräte und Fahrzeuge					671.05	
3113.11	Anschaffung von Hardware	2'277.66		2'800		2'463.23	
3130.11	Dienstleistungen Dritter (Porti/Telefon)	3'437.90		4'700		3'881.20	
3132.11	Honorare externe Berater, Gutachter, Fachexperten etc.	130.80		1'600			
3134.11	Sachversicherungsprämien	3'081.80		3'100		3'081.80	
3150.11	Unterhalt Büromöbel und -geräte	5'878.63		4'900		4'830.68	
3151.11	Unterhalt Apparate, Maschinen, Geräte, Fahrzeuge, Werkzeuge	7'084.35		12'200		7'540.85	
3153.11	Informatik-Unterhalt (Hardware)	4'612.11		8'200		6'780.07	
3158.11	Unterhalt immaterielle Anlagen	18'162.65		20'700		15'819.04	
3161.11	Mieten, Benützungskosten Anlagen	4'254.43		4'400		4'306.68	
3170.11	Reisekosten und Spesen	88.65		500			
3171.11	Schulveranstaltungen/Projektstage ganze Schule	8'830.65		15'500		9'663.24	
3320.01	Planmässige Abschreibungen Informatik	18'737.70		19'300		14'076.05	
3636.11	Beiträge an private Organisationen ohne Erwerbszweck	150.00		200		150.00	
3910.11	Interne Verrechnung von Dienstleistungen	75'860.00		73'700		75'740.00	

Einwohnergemeinde Gerzensee
EINWOHNERGEMEINDE

Erfolgsrechnung

Einzelkonten nach Funktionen

		Rechnung 2025		Budget 2025		Rechnung 2024	
		Aufwand	Ertrag	Aufwand	Ertrag	Aufwand	Ertrag
3920.11	Interne Verrechnung von Pacht, Mieten und Benützungskosten	8'560.00		6'000		8'790.50	
4260.11	Rückerstattungen Dritter		17'840.80		10'000		12'200.00
2194	Freiwilliger Schulsport	3'701.60	3'141.98	5'400	4'500	7'724.57	6'045.69
	Nettoergebnis		559.62		900		1'678.88
3010.11	Entschädigungen/Löhne Kursleiter	1'000.00		4'800		7'296.05	
3050.11	AG-Beiträge AHV, IV, EO, ALV, Verwaltungskosten					312.07	
3053.11	AG-Beiträge an Unfallversicherungen	5.60				44.25	
3054.11	AG-Beiträge an Familienausgleichskasse					72.20	
3090.11	Aus- und Weiterbildung des Personals			300			
3104.11	Lehrmittel/Material Schulsport			300			
3132.11	Honorare externe Kursleiter	2'696.00					
4260.11	Rückerstattungen Dritter / Elternbeiträge freiw. Schulsport				1'600		1'260.00
4612.11	Entschädigungen von Gemeinden an freiw. Schulsport		1'072.60		800		3'152.55
4631.11	Beiträge von Kanton an freiw. Schulsport		2'069.38		2'100		1'633.14
2195	Schülertransporte	111'022.20	95'984.65	120'500	93'000	117'119.79	101'088.75
	Nettoergebnis		15'037.55		27'500		16'031.04
3010.11	Löhne Schulbusfahrer	59'497.55		62'700		59'906.95	
3050.11	AG-Beiträge AHV, IV, EO, ALV, Verwaltungskosten	3'053.50		4'100		3'074.83	
3053.11	AG-Beiträge an Unfallversicherungen	332.10		400		336.41	
3054.11	AG-Beiträge an Familienausgleichskasse	706.20		1'000		711.20	
3090.11	Aus- und Weiterbildung des Personals	175.00		1'000		1'770.00	
3099.11	Übriger Personalaufwand	121.20		300		450.00	
3101.11	Betriebs-, Verbrauchsmaterial	2'841.45		3'500		3'507.65	
3134.11	Sachversicherungsprämien	3'865.10		3'900		3'865.10	
3137.11	Steuern und Abgaben	1'400.50		1'400		1'460.50	
3151.11	Unterhalt Schulbus	6'526.10		6'300		9'671.60	
3160.11	Miete und Pacht Liegenschaften	2'200.00		2'200		2'200.00	
3170.11	Reisekosten und Spesen	3'600.35		4'900		3'557.10	
3300.61	Planmässige Abschreibungen auf Mobilien VV	6'262.45		6'300		6'262.45	
3637.11	Beiträge an private Fahrten für Schülertransporte	5'430.70		8'000		5'356.00	
3910.11	Interne Verrechnung von Dienstleistungen	15'010.00		14'500		14'990.00	

Einwohnergemeinde Gerzensee
EINWOHNERGEMEINDE

Erfolgsrechnung

Einzelkonten nach Funktionen		Rechnung 2025		Budget 2025		Rechnung 2024	
		Aufwand	Ertrag	Aufwand	Ertrag	Aufwand	Ertrag
4260.11	Rückerstattungen Dritter		1'304.30		500		150.00
4612.11	Entschädigungen von Gemeinden an Schülertransporte		50'832.25		61'900		58'704.50
4631.11	Beiträge von Kanton		31'305.00		20'000		29'402.00
4920.11	Interne Verrechnung von Pacht, Mieten, Benützungskosten		12'543.10		10'600		12'832.25
2197	Schulsozialdienst	6'579.05		13'000		8'729.15	1'500.00
	Nettoergebnis		6'579.05		13'000		7'229.15
3010.11	Entschädigungen Schulsozialarbeit	6'101.45				645.50	
3050.11	AG-Beiträge AHV, IV, EO, ALV, Verwaltungskosten	360.15					
3053.11	AG-Beiträge an Unfallversicherungen	34.15				3.65	
3054.11	AG-Beiträge an Familienausgleichskasse	83.30					
3130.11	Schulsozialarbeit			13'000		8'080.00	
4260.11	Rückerstattungen Dritter						1'500.00
2910	Verwaltung	5'360.00		9'000		4'820.00	
	Nettoergebnis		5'360.00		9'000		4'820.00
3000.11	Entschädigung, Tag- und Sitzungsgelder an Bildungskommission	5'360.00		9'000		4'820.00	
3	Kultur, Sport und Freizeit, Kirche	52'043.65	4'558.00	87'500	4'900	53'442.29	4'738.25
	Nettoergebnis		47'485.65		82'600		48'704.04
3120	Denkmalpflege und Heimatschutz	827.60		900		827.60	
	Nettoergebnis		827.60		900		827.60
3300.40	Planmässige Abschreibungen Hochbauten VV	827.60		900		827.60	
3220	Konzert und Theater	2'900.00		3'700		2'900.00	
	Nettoergebnis		2'900.00		3'700		2'900.00
3636.01	Beiträge an Musik- und Gesangsvereine	2'900.00		3'700		2'900.00	

Einwohnergemeinde Gerzensee
EINWOHNERGEMEINDE

Erfolgsrechnung

Einzelkonten nach Funktionen

		Rechnung 2025		Budget 2025		Rechnung 2024	
		Aufwand	Ertrag	Aufwand	Ertrag	Aufwand	Ertrag
3290	Übrige Kultur	24'373.85		25'800		23'903.04	
	Nettoergebnis		24'373.85		25'800		23'903.04
3010.01	Löhne des Verwaltungs- und Betriebspersonals	1'117.20		1'100		1'117.20	
3053.01	AG-Beiträge an Unfallversicherungen	6.25				6.25	
3109.01	Übriger Material- und Warenaufwand	265.00		300		265.00	
3120.01	Ver- und Entsorgung	120.05		200		143.75	
3161.01	Mieten, Benützungskosten Anlagen	300.00		300		300.00	
3170.01	Bundesfeier	4'871.65		5'500		4'489.10	
3170.02	Reisekosten und Spesen	144.00		200		144.00	
3634.01	Beiträge an Teilkonferenz Kultur / Regionalkonferenz Kultur	16'049.70		16'100		15'937.74	
3636.01	Beiträge an Vereine	1'500.00		2'100		1'500.00	
3320	Massenmedien	8'631.90	2'592.00	9'200	2'400	7'979.35	2'592.00
	Nettoergebnis		6'039.90		6'800		5'387.35
3133.01	Homepage	7'329.90		7'900		6'684.35	
3636.01	Beitrag an private Organisationen	1'302.00		1'300		1'295.00	
4260.01	Rückerstattungen Anzeigerverein		2'592.00		2'400		2'592.00
3410	Sport	16'144.15		41'600		15'767.65	
	Nettoergebnis		16'144.15		41'600		15'767.65
3140.01	Anteil Unterhalt Badeanlagen	3'634.15		2'900		3'242.65	
3300.30	Planmässige Abschreibungen übr. Tiefbauten VV			25'500			
3635.01	Beiträge an Genossenschaft Sportanlage Sagibach W'trach	6'510.00		6'700		6'475.00	
3636.01	Beiträge an Sportvereine	6'000.00		6'500		6'050.00	
3420	Freizeit	-833.85	1'966.00	6'300	2'500	2'064.65	2'146.25
	Nettoergebnis	2'799.85			3'800	81.60	
3101.01	Betriebs-, Verbrauchsmaterial	627.40		1'500		324.30	
3134.01	Sachversicherungsprämien	34.60		100		34.75	
3141.01	Unterhalt Wanderwege	447.75		3'000		452.40	
3160.01	Miete und Pacht Liegenschaften	-2'200.00		1'400		1'000.00	
3636.01	Beiträge an Berner Wanderwege	256.40		300		253.20	
4240.01	Benützungsgebühren und Dienstleistungen		805.00		1'300		985.00
4631.01	Beiträge von Kanton		1'161.00		1'200		1'161.25

Einwohnergemeinde Gerzensee
EINWOHNERGEMEINDE

Erfolgsrechnung

Einzelkonten nach Funktionen

		Rechnung 2025		Budget 2025		Rechnung 2024	
		Aufwand	Ertrag	Aufwand	Ertrag	Aufwand	Ertrag
4	Gesundheit	5'586.30	657.05	8'900	2'000	6'403.00	712.95
	Nettoergebnis		4'929.25		6'900		5'690.05
4210	Ambulante Krankenpflege	150.00		100		100.00	
	Nettoergebnis		150.00		100		100.00
3636.01	Beiträge an Vereine (Spitex/Elternberatung)	150.00		100		100.00	
4310	Alkohol- und Drogenprävention	50.00		200		50.00	
	Nettoergebnis		50.00		200		50.00
3636.01	Beiträge an private Organisationen ohne Erwerbszweck	50.00		200		50.00	
4320	Krankheitsbekämpfung, übrige	210.00		200		300.00	
	Nettoergebnis		210.00		200		300.00
3636.01	Beiträge an private Organisationen ohne Erwerbszweck	210.00		200		300.00	
4330	Schulgesundheitsdienst	680.00	177.50	3'400	1'500	1'412.70	305.55
	Nettoergebnis		502.50		1'900		1'107.15
3010.01	Entschädigungen für Läusekontrolle			1'500		91.70	
3050.01	AG-Beiträge AHV, IV, EO, ALV, Verwaltungskosten			100			
3053.01	AG-Beiträge an Unfallversicherungen					0.50	
3054.01	AG-Beiträge an Familienausgleichskasse			100			
3090.01	Aus- und Weiterbildung des Personals (Läusekontrolle)			400			
3101.01	Betriebs- und Verbrauchsmaterial			200		35.50	
3136.01	Honorare privatärztlicher Tätigkeit (Schulärzte)	680.00		1'000		1'285.00	
3636.01	Beiträge an private Organisationen ohne Erwerbszweck			100			
4612.01	Entschädigungen von Gemeinden		177.50		1'500		305.55
4331	Schulzahnpflege	4'496.30	479.55	5'000	500	4'540.30	407.40
	Nettoergebnis		4'016.75		4'500		4'132.90
3010.01	Löhne Schulzahnpflegeinstructorin	721.75		800		721.75	

Einwohnergemeinde Gerzensee
EINWOHNERGEMEINDE

Erfolgsrechnung

Einzelkonten nach Funktionen		Rechnung 2025		Budget 2025		Rechnung 2024	
		Aufwand	Ertrag	Aufwand	Ertrag	Aufwand	Ertrag
3053.01	AG-Beiträge an Unfallversicherungen	4.05				4.05	
3101.01	Betriebs-, Verbrauchsmaterial	140.50		200		4.50	
3136.01	Zahnarzthonorare	3'630.00		4'000		3'810.00	
	Untersuchungs-/Behandlungskosten						
4612.01	Entschädigungen von Gemeinden		479.55		500		407.40
5	Soziale Sicherheit	1'161'383.90	47'753.22	1'256'400	39'500	1'111'822.50	36'342.35
	Nettoergebnis		1'113'630.68		1'216'900		1'075'480.15
5310	Alters- und Hinterlassenenversicherung AHV	27'290.00	2'170.00	25'500	2'200	27'250.00	2'176.00
	Nettoergebnis		25'120.00		23'300		25'074.00
3910.01	Interne Verrechnung von Dienstleistungen	27'290.00		25'500		27'250.00	
4611.01	Verwaltungskostenbeitrag AKB		2'170.00		2'200		2'176.00
5320	Ergänzungsleistungen AHV / IV	290'185.00		320'600		297'811.00	
	Nettoergebnis		290'185.00		320'600		297'811.00
3631.01	Gemeindeanteil Lastenausgleich Sozialversicherung EL	290'185.00		320'600		297'811.00	
5340	Wohnen im Alter	120.00		200		120.00	
	Nettoergebnis		120.00		200		120.00
3636.01	Beiträge an private Organisationen ohne Erwerbszweck	120.00		200		120.00	
5350	Leistungen an das Alter	4'118.05	3'258.60	6'400	4'000	3'920.50	2'967.80
	Nettoergebnis		859.45		2'400		952.70
3170.01	Anteil Seniorenausflug	2'909.85		2'500		2'967.80	
3170.02	Leistungen für das Alter	791.40		1'700		393.25	
3636.01	Beiträge an private Organisationen ohne Erwerbszweck	150.00		200		150.00	
3637.01	Geburtstagsgeschenke	266.80		2'000		409.45	
4502.01	Entnahmen aus Lindemannfonds		3'258.60		4'000		2'967.80

Einwohnergemeinde Gerzensee
EINWOHNERGEMEINDE

Erfolgsrechnung

Einzelkonten nach Funktionen

		Rechnung 2025		Budget 2025		Rechnung 2024	
		Aufwand	Ertrag	Aufwand	Ertrag	Aufwand	Ertrag
5410	Familienzulagen	6'248.00		6'600		5'802.00	
	Nettoergebnis		6'248.00		6'600		5'802.00
3631.01	Gemeindeanteil Lastenausgleich Familienzulagen NE	6'248.00		6'600		5'802.00	
5440	Jugendschutz allgemein	200.00		200		200.00	
	Nettoergebnis		200.00		200		200.00
3636.01	Beiträge an private Organisationen ohne Erwerbszweck	200.00		200		200.00	
5444	Offene Kinder- und Jugendarbeit	5'988.00		6'000		5'988.00	
	Nettoergebnis		5'988.00		6'000		5'988.00
3632.01	Beiträge an Jugendfachstelle Aaretal Münsingen	5'988.00		6'000		5'988.00	
5450	Leistungen an Familien allgemein	53'521.90	42'324.62	44'600	33'300	41'858.20	31'198.55
	Nettoergebnis		11'197.28		11'300		10'659.65
3612.01	Entschädigung an Gemeinden (Admin Betreuungsgutscheine)	3'080.00		2'900		2'860.00	
3637.01	Beitrag an private Haushalte/Betreuungsgutscheine	50'441.90		41'700		38'998.20	
4611.01	Entschädigungen Kanton für Betreuungsgutscheine		42'324.62		33'300		31'198.55
5796	Regionaler Sozialdienst	12'401.15		36'900		14'339.35	
	Nettoergebnis		12'401.15		36'900		14'339.35
3612.02	Entschädigungen an Regionalen Sozialdienst Wichtrach	12'401.15		36'900		14'339.35	
5799	Lastenausgleich Sozialhilfe	761'311.80		809'400		714'533.45	
	Nettoergebnis		761'311.80		809'400		714'533.45
3611.01	Gemeindeanteil Lastenausgleich Sozialhilfe	761'311.80		809'400		714'533.45	
6	Verkehr und Nachrichtenübermittlung	520'079.85	75'652.95	531'400	68'000	439'245.34	68'637.10
	Nettoergebnis		444'426.90		463'400		370'608.24

Einwohnergemeinde Gerzensee
EINWOHNERGEMEINDE

Erfolgsrechnung

Einzelkonten nach Funktionen

		Rechnung 2025		Budget 2025		Rechnung 2024	
		Aufwand	Ertrag	Aufwand	Ertrag	Aufwand	Ertrag
6150	Gemeindestrassen	402'438.85	75'652.95	410'700	68'000	330'470.54	68'637.10
	Nettoergebnis		326'785.90		342'700		261'833.44
3000.01	Löhne, Tag- und Sitzungsgelder an Infrakommission	1'370.00		1'500		865.00	
3010.01	Löhne Wegmeister	153'715.00		160'000		153'519.23	
3030.01	Temporäre Arbeitskräfte	3'356.50					
3050.01	AG-Beiträge AHV, IV, EO, ALV, Verwaltungskosten	10'014.25		10'400		9'745.48	
3052.01	AG-Beiträge an Pensionskassen	13'766.40		13'900		13'442.40	
3053.01	AG-Beiträge an Unfallversicherungen	1'723.70		1'800		1'705.98	
3054.01	AG-Beiträge an Familienausgleichskasse	2'316.85		2'400		2'254.30	
3055.01	AG-Beiträge an Krankentaggeldversicherungen	1'678.85		1'800		1'663.95	
3090.01	Aus- und Weiterbildung des Personals	454.00		500		1'590.30	
3099.01	Übriger Personalaufwand	60.00		100		130.00	
3101.01	Betriebs-, Verbrauchsmaterial	10'846.55		13'700		2'775.65	
3101.02	Treibstoffe	6'581.70		7'000		7'635.75	
3101.03	Material für Schnee- und Eisbekämpfung	10'462.35		11'400		13'276.95	
3111.01	Anschaffungen von Maschinen, Geräte und Fahrzeuge	462.50		2'500		2'183.30	
3112.01	Dienstkleider	1'100.00		1'200		550.00	
3113.01	Anschaffung Hardware	1'003.60					
3120.01	Ver- und Entsorgung Werkhof	165.95		200		165.70	
3120.02	Energie für Strassenbeleuchtung	4'719.25		4'500		4'693.45	
3130.01	Dienstleistungen Dritter (Telefonie)	505.85		300		791.15	
3132.01	Honorare externe Berater, Gutachter, Fachexperten etc.			1'500		1'150.10	
3134.01	Sachversicherungsprämien	3'597.00		3'800		3'826.40	
3137.01	Steuern und Abgaben Fahrzeuge	2'712.95		3'700		2'636.95	
3141.01	Baulicher Unterhalt Strassen/Verkehrswege	38'724.30		34'500		25'976.10	
3141.02	Schneeräumung/Winterdienst	1'327.05		1'200		756.10	
3141.03	Unterhalt Strassenentwässerung	11'867.85		11'000			
3141.04	Unterhalt Feuerweiherr	528.40		5'000			
3141.05	Unterhalt Naturstrassen	459.75		1'500		424.55	
3141.06	Unterhalt und Reparatur Strassenbeleuchtung	14'886.00		16'200		5'651.10	
3151.01	Unterhalt Gemeindefahrzeug	6'136.20		4'000		3'730.75	
3151.02	Unterhalt Apparate, Maschinen, Geräte, Fahrzeuge, Werkzeuge	10'262.25		5'000		1'331.90	
3160.01	Miete und Pacht Liegenschaften	4'200.00		4'200		4'200.00	
3161.01	Mieten, Benützungskosten Anlagen (Maschinen und Geräte)			500		97.30	

Einwohnergemeinde Gerzensee
EINWOHNERGEMEINDE

Erfolgsrechnung

Einzelkonten nach Funktionen

		Rechnung 2025		Budget 2025		Rechnung 2024	
		Aufwand	Ertrag	Aufwand	Ertrag	Aufwand	Ertrag
3170.01	Reisekosten und Spesen	2'270.10		2'000		1'894.10	
3300.01	Planmässige Abschreibung Strassen VV	32'676.40		32'700		12'628.15	
3300.61	Planmässige Abschreibungen Mobilien	24'247.30		24'300		24'247.30	
3301.70	Ausserplanmässige Abschreibungen Anlagen im Bau VV					1'001.15	
3910.01	Interne Verrechnung von Dienstleistungen	15'240.00		17'400		14'930.00	
3920.01	Interne Verrechnung von Pacht, Mieten, Benützungskosten	9'000.00		9'000		9'000.00	
4260.01	Rückerstattungen Dritter		2'615.50		2'600		3'557.60
4612.90	Interne Verrechnung von Dienstleistungen an SF		58'570.00		49'100		45'330.00
4631.01	Kantonsbeiträge		1'707.45		1'600		1'749.50
4910.01	Interne Verrechnung von Dienstleistungen		12'760.00		14'700		18'000.00
6291	Gemeindeanteil Öffentlicher Verkehr	117'641.00		120'700		108'774.80	
	Nettoergebnis		117'641.00		120'700		108'774.80
3631.01	Gemeindeanteil Lastenausgleich öffentl. Verkehr	117'641.00		120'700		108'774.80	
7	Umweltschutz und Raumordnung	811'535.74	752'174.74	1'278'700	1'207'400	1'366'230.30	1'317'376.79
	Nettoergebnis		59'361.00		71'300		48'853.51
7101	Wasserversorgung [Gemeindebetrieb]	258'022.00	258'022.00	331'600	331'600	268'397.25	268'397.25
3000.01	Löhne, Tag- und Sitzungsgelder an Infra	1'365.00		1'500		785.00	
3010.01	Löhne Brunnenmeister					192.10	
3053.01	AG-Beiträge an Unfallversicherungen					1.05	
3090.01	Aus- und Weiterbildung des Personals	2'485.00		2'400			
3099.01	Übriger Personalaufwand	23.95		100		80.00	
3101.01	Betriebs-, Verbrauchsmaterial	424.41		1'500			
3111.01	Anschaffung Maschinen, Geräten und Fahrzeuge (Wasserzähler)			1'000		4'095.30	
3120.01	Ver- und Entsorgung	9'079.30		12'000		11'077.35	
3130.01	Dienstleistungen Dritter (Porti/Telefonie)	685.05		500		501.70	
3131.01	Planungen und Projektierungen Dritter	1'918.25		6'600		2'951.75	
3132.01	Honorare externe Berater, Gutachter, Fachexperten etc.	1'700.00		16'700		7'240.50	
3134.01	Sachversicherungsprämien	1'697.30		1'500		1'487.50	
3143.01	Unterhalt übriger Tiefbau (Wasserleitungen)	28'295.65		32'400		15'599.34	
3144.01	Unterhalt Hochbauten (Reservoir)	4'590.00		9'500		8'678.91	
3151.01	Unterhalt Wasserpumpen/Wasseruhren etc.	3'462.20		3'900		1'293.00	
3158.01	Unterhalt immaterielle Anlagen	623.00		700		623.00	

Einwohnergemeinde Gerzensee
EINWOHNERGEMEINDE

Erfolgsrechnung

Einzelkonten nach Funktionen		Rechnung 2025		Budget 2025		Rechnung 2024	
		Aufwand	Ertrag	Aufwand	Ertrag	Aufwand	Ertrag
3170.01	Reisekosten und Spesen	12.70		1'600		16.00	
3300.31	Planmässige Abschreibungen Tiefbauten (neu)	14'135.85		20'100		10'579.75	
3510.10	Einlage SF Werterhalt, Wiederbeschaffungswert	73'113.85		89'800		89'721.00	
3510.50	Einlage SF Werterhalt, Anschlussgebühren	16'607.15		38'000		27'564.20	
3612.01	Interne Verrechnung Dienstleistungen	34'070.00		43'600		38'780.00	
3632.01	Beiträge an Gemeinden und Gemeindeverbände	19'474.80		20'300		17'492.00	
3636.01	Beiträge an private Organisationen ohne Erwerbszweck	110.00		100		110.00	
3637.01	Beiträge für Schutzzonen	18'139.40		16'400		18'139.40	
3660.21	Planmässige Abschreibungen Inv.beiträge WV Blattenheid	11'388.40		11'400		11'388.40	
4240.01	Verbrauchsgebühren		107'211.45		107'300		97'390.75
4240.02	Grundgebühren		78'899.65		77'300		77'374.25
4240.50	Anschlussgebühren		16'607.15		38'000		27'435.80
4260.01	Rückerstattungen Dritter		1'304.35		500		48.75
4409.01	Verrechnete Zinsen		14'294.50		17'100		16'688.70
4470.01	Pachtzinse Land Schutzzone		1'750.00		1'700		1'750.00
4510.01	Entnahme aus SF Werterhalt		37'954.90		43'000		25'276.20
9010.00	Abschluss Spezialfinanzierungen (Ertragsüberschuss)	14'620.74					
9011.00	Abschluss Spezialfinanzierungen (Aufwandüberschuss)				46'700		22'432.80
7201	Abwasserentsorgung [Gemeindebetrieb]	355'538.04	355'538.04	353'100	353'100	319'453.80	319'453.80
3000.01	Löhne, Tag- und Sitzungsgelder an Infra	1'165.00		1'000		520.00	
3090.01	Aus- und Weiterbildung des Personals			300			
3111.01	Anschaffung Maschinen, Geräten und Fahrzeuge					1'834.70	
3120.01	Ver- und Entsorgung	2'753.10		2'700		2'546.05	
3130.01	Dienstleistungen Dritter (Porti)	645.15		400		403.40	
3131.01	Planungen und Projektierungen Dritter	6'136.25		6'900		6'353.50	
3132.01	Honorare externe Berater, Gutachter, Fachexperten etc.	3'756.20		18'700		7'533.25	
3143.01	Unterhalt übrige Tiefbauten (Kanalnetz)	31'568.41		17'000		32'982.75	
3143.02	Zustandserfassung privater Abwasseranlagen	95'562.38		54'500		66'117.25	
3158.01	Unterhalt immaterielle Anlagen	623.00		700		623.00	
3170.01	Reisekosten und Spesen					122.05	
3300.31	Planmässige Abschr. Übr. Tiefbauten VV SF	8'487.15		7'200		6'374.80	
3510.10	Einlage in SF Werterhalt, Wiederbeschaffungswert	88'638.50		108'600		74'127.65	
3510.50	Einlage in SF Werterhalt, Anschlussgebühren	18'851.50		50'000		34'412.35	
3612.01	Interne Verrechnung Dienstleistungen	32'940.00		13'900		16'820.00	

Einwohnergemeinde Gerzensee
EINWOHNERGEMEINDE

Erfolgsrechnung

Einzelkonten nach Funktionen		Rechnung 2025		Budget 2025		Rechnung 2024	
		Aufwand	Ertrag	Aufwand	Ertrag	Aufwand	Ertrag
3632.01	Beiträge an ARA Region Münsingen	60'728.85		66'600		65'000.50	
3660.21	Planmässige Abschreibungen Inv.beiträge ARA Region Münsingen	3'682.55		4'600		3'682.55	
4240.01	Verbrauchsgebühren		70'174.40		74'700		68'422.55
4240.02	Grundgebühren		70'698.95		73'300		72'415.55
4240.03	Regen-Abwassergebühren		18'580.75		18'400		18'463.60
4240.50	Anschlussgebühren		18'851.50		50'000		34'412.35
4409.01	Verrechnete Zinsen		23'977.45		33'400		29'297.35
4510.01	Entnahme aus SF Werterhalt		46'647.35		38'800		49'154.65
4631.01	Kantonsbeiträge		12'420.00		11'600		11'500.00
9011.00	Abschluss Spezialfinanzierungen (Aufwandüberschuss)		94'187.64		52'900		35'787.75
7301	Abfall [Gemeindebetrieb]	135'982.95	135'982.95	131'600	131'600	128'901.94	128'901.94
3101.01	Betriebs-, Verbrauchsmaterial			100		109.56	
3102.01	Drucksachen, Publikationen	114.00		500		300.43	
3130.01	Kehrichtabfuhrkosten	62'898.40		64'100		62'687.50	
3130.02	Kehrichtentsorgungskosten	39'138.45		38'900		38'880.00	
3130.03	Dienstleistungen Dritter (Porti)	562.55		500		334.20	
3158.01	Unterhalt immaterielle Anlagen	623.05		700		623.05	
3159.01	Unterhalt übrige mobile Anlagen			200			
3161.01	Mieten, Benützungskosten Anlagen	88.80		500		228.05	
3612.01	Verrechnete Dienstleistungen Verwaltung	8'220.00		7'600		8'200.00	
3612.02	Verrechnete Dienstleistungen Werkhof	17'390.00		15'900		15'520.00	
3632.01	Beiträge an regionale Kadaversammelstelle	4'448.80		800		990.20	
3637.01	Kadaverbeiträge an Private	2'498.90		1'800		1'028.95	
4240.01	Kehrichtgebühren		72'094.35		66'000		70'355.75
4240.02	Grundgebühren der Privathaushalte		42'876.55		42'700		42'392.05
4240.03	Grundgebühren Dienstleistung, Gewerbe und Landwirtschaft		4'755.35		4'900		4'716.85
4260.01	Rückerstattungen Dritter		475.40		500		484.50
4409.01	Verrechnete Zinse		744.60		800		1'019.30
9011.00	Abschluss Spezialfinanzierungen (Aufwandüberschuss)		15'036.70		16'700		9'933.49
7410	Gewässerverbauungen Nettoergebnis	9'084.75	1'831.75	8'800		2'419.25	
			7'253.00		8'800		2'419.25
3101.01	Betriebs-, Verbrauchsmaterial			500			
3142.01	Unterhalt Wasserbau	8'535.20		6'500		1'869.70	

Einwohnergemeinde Gerzensee
EINWOHNERGEMEINDE

Erfolgsrechnung

Einzelkonten nach Funktionen		Rechnung 2025		Budget 2025		Rechnung 2024	
		Aufwand	Ertrag	Aufwand	Ertrag	Aufwand	Ertrag
3300.21	Planmässige Abschreibungen Wasserbau	549.55		1'800		549.55	
4611.01	Entschädigungen von Kanton		1'831.75				
7450	Naturgefahren			3'000			
	Nettoergebnis				3'000		
3631.01	Beiträge an Einsatzkostenversicherung			3'000			
7500	Arten- und Landschaftsschutz	2'242.80		3'000		1'643.80	
	Nettoergebnis		2'242.80		3'000		1'643.80
3130.01	Dienstleistungen Dritter	1'287.80		1'000		688.80	
3132.01	Honorare externe Berater, Gutachter, Fachexperten etc.	955.00		2'000		955.00	
7690	Bekämpfung von Umweltverschmutzung	375.40		400		371.70	
	Nettoergebnis		375.40		400		371.70
3634.01	Beiträge an Regionalkonferenz (Energieberatung)	375.40		400		371.70	
7710	Friedhof und Bestattung allgemein	38'362.55	800.00	49'500	6'100	42'848.65	12'090.00
	Nettoergebnis		37'562.55		43'400		30'758.65
3101.01	Betriebs-, Verbrauchsmaterial	442.75		1'500		141.05	
3111.01	Anschaffungen Maschinen, Geräte und Fahrzeuge.	1'493.10		2'500		1'466.10	
3140.01	Unterhalt Friedhofanlage	4'109.80		12'800		7'420.85	
3151.01	Unterhalt Apparate, Maschinen, Geräte, Fahrzeuge, Werkzeuge	156.55		500			
3161.01	Mieten, Benützungskosten Anlagen	129.70		500			
3300.31	Planmässige Abschreibungen übrige Tiefbauten VV	1'749.90		1'800		1'749.90	
3300.41	Planmässige Abschreibungen übrige Hochbauten VV	5'080.75		6'300		5'080.75	
3612.01	Beitrag an Gemeinden (Aufbarungshalle)	200.00		1'000		600.00	
3910.01	Interne Verrechnung von Dienstleistungen	25'000.00		22'600		26'390.00	
4240.01	Benützungsgebühren und Dienstleistungen				1'500		11'500.00
4260.01	Rückerstattungen Dritter		800.00		4'600		590.00
7790	Umweltschutz	278.55		200		329.35	
	Nettoergebnis		278.55		200		329.35
3130.01	Dienstleistungen Dritter	253.00		100		329.35	

Einwohnergemeinde Gerzensee
EINWOHNERGEMEINDE

Erfolgsrechnung

Einzelkonten nach Funktionen

		Rechnung 2025		Budget 2025		Rechnung 2024	
		Aufwand	Ertrag	Aufwand	Ertrag	Aufwand	Ertrag
3170.01	Reisekosten und Spesen	25.55		100			
7792	Hundetoiletten	3'459.75		4'300		2'472.45	
	Nettoergebnis		3'459.75		4'300		2'472.45
3101.01	Betriebs-, Verbrauchsmaterial	1'860.30		2'700		2'472.45	
3111.01	Anschaffungen Robidogbehälter	1'599.45		1'600			
7900	Raumordnung allgemein	5'360.94		390'200	385'000	596'591.97	588'533.80
	Nettoergebnis		5'360.94		5'200		8'058.17
3131.01	Planungen und Projektierungen Dritter	2'883.30		2'500		5'604.95	
3634.01	Beiträge an Regionalkonferenz (Raumplanung/ Verkehr)	2'477.64		2'700		2'453.22	
3690.01	Investitionsbeitrag aus SF MWA als Einnahme in IR			385'000		350'000.00	
3893.01	Einlagen in SF Mehrwertabschöpfungen					238'533.80	
4309.01	Mehrwertabschöpfungsbeiträge			/			238'533.80
4893.01	Entnahmen aus SF Mehrwertabschöpfungen				385'000		350'000.00
7907	Regionalkonferenzen	2'828.01		3'000		2'800.14	
	Nettoergebnis		2'828.01		3'000		2'800.14
3634.01	Beiträge an Regionalkonferenz (Verw./Regionalpolitik)	2'828.01		3'000		2'800.14	
8	Volkswirtschaft	8'705.85	60'841.90	10'800	55'500	9'206.15	65'872.95
	Nettoergebnis	52'136.05		44'700		56'666.80	
8110	Verwaltung, Vollzug und Kontrolle	1'725.85		3'600		2'876.15	
	Nettoergebnis		1'725.85		3'600		2'876.15
3010.01	Löhne Ackerbaustellenleiter	1'153.70		2'600		1'628.85	
3050.01	AG-Beiträge AHV, IV, EO, ALV, Verwaltungskosten			200			
3053.01	AG-Beiträge an Unfallversicherungen	6.50				9.15	
3054.01	AG-Beiträge an Familienausgleichskasse			100			
3170.01	Reisekosten und Spesen	65.65		200		738.15	
3636.01	Beiträge an private Organisationen ohne Erwerbszweck	500.00		500		500.00	

Einwohnergemeinde Gerzensee
EINWOHNERGEMEINDE

Erfolgsrechnung

Einzelkonten nach Funktionen		Rechnung 2025		Budget 2025		Rechnung 2024	
		Aufwand	Ertrag	Aufwand	Ertrag	Aufwand	Ertrag
8406	Regionaler Tourismus	6'980.00		7'200		6'330.00	
	Nettoergebnis		6'980.00		7'200		6'330.00
3636.01	Beiträge an Förderverein Region Gantrisch	6'980.00		7'200		6'330.00	
8710	Elektrizität allgemein		60'841.90		55'500		65'872.95
	Nettoergebnis	60'841.90		55'500		65'872.95	
4120.01	Konzessionen/Rückvergütung BKW		60'841.90		55'500		65'872.95
9	Finanzen und Steuern	745'320.35	4'460'850.17	742'900	4'847'100	719'755.04	4'524'535.19
	Nettoergebnis	3'715'529.82		4'104'200		3'804'780.15	
9100	Allgemeine Gemeindesteuern	21'700.80	3'440'304.30	20'000	3'581'800	1'995.90	3'552'582.75
	Nettoergebnis	3'418'603.50		3'561'800		3'550'586.85	
3180.01	Wertberichtigungen auf Steuerguthaben	17'000.00					
3181.01	Forderungsverluste auf Gemeindesteuerguthaben	4'700.80		20'000		1'995.90	
4000.01	Einkommenssteuern		3'113'341.95		3'230'300		3'100'519.85
4000.40	Aktive Steuerauscheidungen Einkommen		41'209.70		45'400		36'973.15
4000.50	Passive Steuerauscheidungen Einkommen		-287'089.90		-223'300		-172'855.90
4000.60	Pauschale Steueranrechnungen natürliche Personen		-3'284.80		-7'800		-5'390.25
4000.70	Rückstellungen für Steuerteilungen natürliche Personen		67'600.00				42'000.00
4001.01	Vermögenssteuern		447'101.75		474'000		484'710.25
4001.40	Aktive Steuerauscheidungen Vermögen		17'239.25		17'700		15'552.50
4001.50	Passive Steuerauscheidungen Vermögen		-125'515.15		-59'500		-34'830.85
4002.01	Quellensteuern		101'730.45		44'200		35'669.95
4002.10	Quellensteuern ausserhalb der Ertragsabrechnung (BGSA, Grenzgänger)		732.15		400		343.30
4010.01	Gewinnsteuern		48'331.60		52'600		51'399.05
4010.20	Nachsteuern und Bussen JP		225.15				
4010.40	Aktive Steuerauscheidungen Gewinnsteuern		15'421.80		10'700		8'278.10
4010.50	Passive Steuerauscheidungen Gewinnsteuern		-4'909.35		-3'400		-7'081.25
4011.01	Kapitalsteuern		1'237.60		400		253.30
4011.40	Aktive Steuerauscheidungen Kapitalsteuern		83.30		200		8.30
4011.50	Passive Steuerauscheidungen Kapitalsteuern		-42.70		-100		-96.65
4029.01	Eingang abgeschriebener Steuern		6'891.50				-2'870.10

Einwohnergemeinde Gerzensee
EINWOHNERGEMEINDE

Erfolgsrechnung

Einzelkonten nach Funktionen

		Rechnung 2025		Budget 2025		Rechnung 2024	
		Aufwand	Ertrag	Aufwand	Ertrag	Aufwand	Ertrag
9101	Sondersteuern		391'467.20		196'700		142'820.70
	Nettoergebnis	391'467.20		196'700		142'820.70	
4022.01	Grundstückgewinnsteuern		228'292.35		107'000		37'074.85
4022.10	Sonderveranlagungen		163'174.85		89'700		105'745.85
9102	Liegenschaftssteuern	137.50	488'778.00	100	482'900	106.95	493'644.55
	Nettoergebnis	488'640.50		482'800		493'537.60	
3181.01	Forderungsverluste Liegenschaftssteuern	137.50		100		106.95	
4021.01	Liegenschaftssteuern		488'778.00		482'900		493'644.55
9103	Hundetaxe	240.00	9'280.00		9'800		9'360.00
	Nettoergebnis	9'040.00		9'800		9'360.00	
3181.01	Forderungsverluste Hundetaxe	240.00					
4033.01	Hundetaxe		9'280.00		9'800		9'360.00
9300	Finanz- und Lastenausgleich	254'722.00	11'282.00	260'600	11'700	273'933.00	11'013.00
	Nettoergebnis		243'440.00		248'900		262'920.00
3621.60	Lastenausgleich neue Aufgabenteilung	237'238.00		239'200		234'739.00	
3622.70	Disparitätenabbau Gemeinden	17'484.00		21'400		39'194.00	
4621.60	Geografisch-topografischer Zuschuss		3'691.00		4'900		4'310.00
4621.61	Soziodemografischer Zuschuss		7'591.00		6'800		6'703.00
9500	Ertragsanteile, übrige		3'457.20		11'700		2'258.90
	Nettoergebnis	3'457.20		11'700		2'258.90	
4024.01	Erbschafts- und Schenkungssteuern				9'800		
4600.01	Ertragsanteile an Direkter Bundessteuer		3'457.20		1'900		2'258.90
9610	Zinsen	113'407.57	20'119.45	132'700	16'100	107'172.09	15'131.07
	Nettoergebnis		93'288.12		116'600		92'041.02
3181.01	Abschreibungen (Verzugszins NESKO)	185.75		700		161.35	
3401.01	Verzinsung kurzfristige Finanzverbindlichkeiten	2'647.42		1'000		467.49	
3406.01	Verzinsung langfristige Finanzverbindlichkeiten	64'300.00		74'300		53'521.10	
3409.01	Zinsen an Sonderrechnungen	2'064.40		3'000		2'676.30	
3409.02	Interne Verrechnung Zins SF	39'016.55		51'300		47'005.35	

Einwohnergemeinde Gerzensee
EINWOHNERGEMEINDE

Erfolgsrechnung

Einzelkonten nach Funktionen

		Rechnung 2025		Budget 2025		Rechnung 2024	
		Aufwand	Ertrag	Aufwand	Ertrag	Aufwand	Ertrag
3499.01	Vergütungszinsen Steuern	5'193.45		2'400		3'340.50	
4400.01	Zinsen flüssige Mittel		18.15		100		70.16
4401.01	Verzugszinsen Steuern		18'034.65		14'900		13'177.81
4401.02	Zinsen Forderungen und Kontokorrente		767.85				816.60
4407.01	Zinsen langfristige Finanzanlagen		731.80		700		695.50
4451.01	Erträge aus Beteiligungen des Verwaltungsvermögens		567.00		400		371.00
9630	Liegenschaften des Finanzvermögens	14'089.90	45'066.37	19'800	45'600	27'339.55	44'735.35
	Nettoergebnis	30'976.47		25'800		17'395.80	
3430.01	Baulicher Unterhalt Liegenschaften FV	12'028.20		17'000		25'676.20	
3431.02	Unterhalt Schmittengut Waldparzelle			1'000			
3439.01	Übriger Liegenschaftsaufwand FV	1'601.70		1'300		1'533.35	
3910.01	Interne Verrechnung von Dienstleistungen	460.00		500		130.00	
4260.01	Rückerstattungen Dritter		1'456.37		1'400		1'217.35
4430.01	Miet- und Baurechtszinse		43'610.00		44'200		43'518.00
9690	Finanzvermögen	270.60	5'679.75	500		40.90	1'384.20
	Nettoergebnis	5'409.15			500	1'343.30	
3181.01	Abschreibungen	270.60		500			
3440.01	Wertberichtigung Finanzanlagen Finanzvermögen					40.90	
4440.01	Marktwertanpassung Wertschriften Finanzvermögen		5'679.75				1'384.20
9710	Rückverteilungen aus CO2-Abgabe				600		625.75
	Nettoergebnis			600		625.75	
4699.10	Rückverteilung CO2-Abgabe				600		625.75
9900	Nicht aufgeteilte Posten	31'585.33					
	Nettoergebnis		31'585.33				
3894.00	Einlagen in finanzpolitische Reserven	31'585.33					
9901	Abschreibung bestehendes Verwaltungsvermögen	309'166.65		309'200		309'166.65	
	Nettoergebnis		309'166.65		309'200		309'166.65
3300.90	Planmässige Abschreibungen, bisheriges VV 12 J.)	309'166.65		309'200		309'166.65	

Einwohnergemeinde Gerzensee
EINWOHNERGEMEINDE

Erfolgsrechnung

Einzelkonten nach Funktionen

		Rechnung 2025		Budget 2025		Rechnung 2024	
		Aufwand	Ertrag	Aufwand	Ertrag	Aufwand	Ertrag
9950	Neutrale Aufwendungen und Erträge		45'415.90		45'400		45'416.00
	Nettoergebnis	45'415.90		45'400		45'416.00	
4896.01	Auflösung Neubewertungsreserve		45'415.90		45'400		45'416.00
9990	Abschluss				444'800		205'562.92
	Nettoergebnis			444'800		205'562.92	
9001.01	Aufwandüberschuss				444'800		205'562.92
	Total Aufwand	7'471'368.84		8'304'400		7'934'747.92	
	Total Ertrag		7'471'368.84		8'304'400		7'934'747.92
	Aufwandüberschuss						
	Ertragsüberschuss						

12.3 Erfolgsrechnung nach Sachgruppen

Einwohnergemeinde Gerzensee
EINWOHNERGEMEINDE

Erfolgsrechnung

Sachgruppengliederung		Rechnung 2025		Budget 2025		Rechnung 2024	
		Aufwand	Ertrag	Aufwand	Ertrag	Aufwand	Ertrag
3	Aufwand	7'456'748.10	0.00	8'304'400	0	7'934'747.92	0.00
30	Personalaufwand	1'291'798.97	0.00	1'286'500	0	1'272'591.24	0.00
300	Behörden und Kommissionen	74'290.00	0.00	78'800	0	70'870.00	0.00
3000	Löhne, Tag- und Sitzungsgelder an Behörden und Kommissionen	74'290.00	0.00	78'800	0	70'870.00	0.00
301	Löhne des Verwaltungs- und Betriebspersonals	1'005'824.30	0.00	994'100	0	1'002'744.98	0.00
3010	Löhne des Verwaltungs- und Betriebspersonals	1'005'824.30	0.00	994'100	0	1'002'744.98	0.00
303	Temporäre Arbeitskräfte	3'356.50	0.00	0	0	0.00	0.00
3030	Temporäre Arbeitskräfte	3'356.50	0.00	0	0	0.00	0.00
305	Arbeitgeberbeiträge	168'261.40	0.00	172'300	0	163'730.61	0.00
3050	AG-Beiträge AHV, IV, EO, ALV, Verwaltungskosten	61'948.30	0.00	64'000	0	61'688.59	0.00
3052	AG-Beiträge an Pensionskassen	70'537.75	0.00	71'000	0	66'912.70	0.00
3053	AG-Beiträge an Unfallversicherungen	10'782.75	0.00	11'200	0	10'573.77	0.00
3054	AG-Beiträge an Familienausgleichskasse	14'353.20	0.00	15'300	0	14'269.55	0.00
3055	AG-Beiträge an Krankentaggeldversicherungen	10'639.40	0.00	10'800	0	10'286.00	0.00
309	Übriger Personalaufwand	40'066.77	0.00	41'300	0	35'245.65	0.00
3090	Aus- und Weiterbildung des Personals	33'671.40	0.00	33'800	0	25'631.80	0.00
3091	Personalwerbung	530.30	0.00	0	0	1'303.40	0.00
3099	Übriger Personalaufwand	5'865.07	0.00	7'500	0	8'310.45	0.00
31	Sach- und übriger Betriebsaufwand	1'203'945.08	0.00	1'257'600	0	1'148'511.79	0.00
310	Material- und Warenaufwand	186'411.14	0.00	229'900	0	194'636.95	0.00
3100	Büromaterial	9'298.23	0.00	10'500	0	10'516.63	0.00
3101	Betriebs-, Verbrauchsmaterial	59'944.28	0.00	73'900	0	60'452.26	0.00
3102	Drucksachen, Publikationen	4'587.13	0.00	6'500	0	7'279.99	0.00
3103	Fachliteratur, Zeitschriften	6'578.05	0.00	7'100	0	7'112.45	0.00
3104	Lehrmittel	88'935.20	0.00	96'500	0	90'906.82	0.00
3105	Lebensmittel	16'448.30	0.00	34'100	0	16'896.90	0.00
3109	Übriger Material- und Warenaufwand	619.95	0.00	1'300	0	1'471.90	0.00

Einwohnergemeinde Gerzensee
EINWOHNERGEMEINDE

Erfolgsrechnung

Sachgruppengliederung	Rechnung 2025		Budget 2025		Rechnung 2024	
	Aufwand	Ertrag	Aufwand	Ertrag	Aufwand	Ertrag
311 Nicht aktivierbare Anlagen	55'498.08	0.00	58'300	0	47'478.47	0.00
3110 Büromöbel und Geräte	35'270.82	0.00	40'600	0	25'569.24	0.00
3111 Maschinen, Geräte und Fahrzeuge..	3'822.05	0.00	9'600	0	14'008.60	0.00
3112 Kleider, Wäsche, Vorhänge	1'100.00	0.00	1'200	0	550.00	0.00
3113 Hardware	15'047.76	0.00	4'800	0	4'884.08	0.00
3118 Immaterielle Anlagen	0.00	0.00	1'400	0	0.00	0.00
3119 Übrige nicht aktivierbare Anlagen	257.45	0.00	700	0	2'466.55	0.00
312 Ver- und Entsorgung Liegenschaften Verwaltungsvermögen	128'326.05	0.00	133'000	0	125'859.25	0.00
3120 Ver- und Entsorgung Liegenschaften Verwaltungsvermögen	128'326.05	0.00	133'000	0	125'859.25	0.00
313 Dienstleistungen und Honorare	281'353.69	0.00	316'500	0	291'832.09	0.00
3130 Dienstleistungen Dritter	174'592.09	0.00	165'100	0	157'271.84	0.00
3131 Planungen und Projektierungen Dritter	10'937.80	0.00	16'000	0	14'910.20	0.00
3132 Honorare externe Berater, Gutachter, Fachexperten etc.	28'248.55	0.00	66'200	0	53'016.50	0.00
3133 Informatik-Nutzungsaufwand	27'177.25	0.00	27'800	0	26'524.80	0.00
3134 Sachversicherungsprämien	31'974.55	0.00	31'300	0	30'916.30	0.00
3136 Honorare privatärztlicher Tätigkeit	4'310.00	0.00	5'000	0	5'095.00	0.00
3137 Steuern und Abgaben	4'113.45	0.00	5'100	0	4'097.45	0.00
314 Baulicher Unterhalt und betrieblicher Unterhalt	317'520.44	0.00	263'200	0	232'013.31	0.00
3140 Unterhalt an Grundstücken	7'743.95	0.00	15'700	0	10'663.50	0.00
3141 Unterhalt Strassen / Verkehrswege	68'241.10	0.00	72'400	0	33'260.25	0.00
3142 Unterhalt Wasserbau	8'535.20	0.00	6'500	0	1'869.70	0.00
3143 Unterhalt übrige Tiefbauten	155'426.44	0.00	103'900	0	114'699.34	0.00
3144 Unterhalt Hochbauten, Gebäude	77'573.75	0.00	64'700	0	71'520.52	0.00
3149 Unterhalt übrige Sachanlagen	0.00	0.00	0	0	0.00	0.00
315 Unterhalt Mobilien und immaterielle Anlagen	121'035.77	0.00	115'800	0	103'830.01	0.00
3150 Unterhalt Büromöbel und -geräte	8'797.31	0.00	7'400	0	7'483.63	0.00
3151 Unterhalt Apparate, Maschinen, Geräte, Fahrzeuge, Werkzeuge	58'638.40	0.00	55'000	0	47'799.92	0.00
3153 Informatik-Unterhalt (Hardware)	7'173.71	0.00	11'700	0	10'302.77	0.00
3158 Unterhalt immaterielle Anlagen	46'275.85	0.00	40'300	0	37'836.49	0.00
3159 Unterhalt übrige mobile Anlagen	150.50	0.00	1'400	0	407.20	0.00

Einwohnergemeinde Gerzensee
EINWOHNERGEMEINDE

Erfolgsrechnung

Sachgruppengliederung	Rechnung 2025		Budget 2025		Rechnung 2024	
	Aufwand	Ertrag	Aufwand	Ertrag	Aufwand	Ertrag
316 Mieten, Leasing, Pachten, Benützungsgebühren	17'329.71	0.00	22'400	0	26'039.22	0.00
3160 Miete und Pacht Liegenschaften	10'060.00	0.00	13'700	0	18'260.00	0.00
3161 Mieten, Benützungskosten Anlagen	7'269.71	0.00	8'700	0	7'779.22	0.00
317 Spesenentschädigungen	65'239.10	0.00	87'200	0	75'605.44	0.00
3170 Reisekosten und Spesen	23'532.15	0.00	30'500	0	23'001.35	0.00
3171 Exkursionen, Schulreisen und Lager	41'706.95	0.00	56'700	0	52'604.09	0.00
318 Wertberichtigungen auf Forderungen	22'534.65	0.00	21'300	0	2'264.20	0.00
3180 Wertberichtigungen auf Forderungen	17'000.00	0.00	0	0	0.00	0.00
3181 Tatsächliche Forderungsverluste	5'534.65	0.00	21'300	0	2'264.20	0.00
319 Verschiedener Betriebsaufwand	8'696.45	0.00	10'000	0	48'952.85	0.00
3199 Übriger Betriebsaufwand	8'696.45	0.00	10'000	0	48'952.85	0.00
33 Abschreibungen Verwaltungsvermögen	627'865.70	0.00	660'100	0	590'080.00	0.00
330 Sachanlagen VV	603'006.75	0.00	633'800	0	576'003.95	0.00
3300 Planmässige Abschreibungen Sachanlagen	603'006.75	0.00	633'800	0	575'002.80	0.00
3301 Ausserplanmässige Abschreibungen Sachanlagen	0.00	0.00	0	0	1'001.15	0.00
332 Abschreibungen Immaterielle Anlagen	24'858.95	0.00	26'300	0	14'076.05	0.00
3320 Planmässige Abschreibungen immaterielle Anlagen	24'858.95	0.00	26'300	0	14'076.05	0.00
34 Finanzaufwand	126'851.72	0.00	151'300	0	134'261.19	0.00
340 Zinsaufwand	108'028.37	0.00	129'600	0	103'670.24	0.00
3401 Verzinsung kurzfristige Finanzverbindlichkeiten	2'647.42	0.00	1'000	0	467.49	0.00
3406 Verzinsung langfristige Finanzverbindlichkeiten	64'300.00	0.00	74'300	0	53'521.10	0.00
3409 Übrige Passivzinsen	41'080.95	0.00	54'300	0	49'681.65	0.00
343 Liegenschaftenaufwand Finanzvermögen	13'629.90	0.00	19'300	0	27'209.55	0.00
3430 Baulicher Unterhalt Liegenschaften FV	12'028.20	0.00	17'000	0	25'676.20	0.00
3431 Nicht baulicher Unterhalt Liegenschaften FV	0.00	0.00	1'000	0	0.00	0.00
3439 Übriger Liegenschaftsaufwand FV	1'601.70	0.00	1'300	0	1'533.35	0.00
344 Wertberichtigungen Anlagen FV	0.00	0.00	0	0	40.90	0.00
3440 Wertberichtigungen Finanzanlagen FV	0.00	0.00	0	0	40.90	0.00

Einwohnergemeinde Gerzensee
EINWOHNERGEMEINDE

Erfolgsrechnung

Sachgruppengliederung	Rechnung 2025		Budget 2025		Rechnung 2024	
	Aufwand	Ertrag	Aufwand	Ertrag	Aufwand	Ertrag
349 Verschiedener Finanzaufwand	5'193.45	0.00	2'400	0	3'340.50	0.00
3499 Übriger Finanzaufwand	5'193.45	0.00	2'400	0	3'340.50	0.00
35 Einlagen in Fonds und Spezialfinanzierungen	197'211.00	0.00	286'400	0	225'825.20	0.00
351 Einlagen in Fonds und Spezialfinanzierungen im Eigenkapital	197'211.00	0.00	286'400	0	225'825.20	0.00
3510 Einlagen in Spezialfinanzierungen EK	197'211.00	0.00	286'400	0	225'825.20	0.00
36 Transferaufwand	3'776'357.20	0.00	4'459'400	0	4'112'752.45	0.00
361 Entschädigungen an Gemeinwesen	2'808'301.05	0.00	3'070'900	0	2'797'961.95	0.00
3611 Entschädigungen an Kantone und Konkordate	2'267'257.35	0.00	2'457'000	0	2'205'131.30	0.00
3612 Entschädigungen an Gemeinden und Gemeindeverbände	541'043.70	0.00	613'900	0	592'830.65	0.00
362 Finanz- und Lastenausgleich	254'722.00	0.00	260'600	0	273'933.00	0.00
3621 Finanz- und Lastenausgleich an Kanton	237'238.00	0.00	239'200	0	234'739.00	0.00
3622 Finanz- und Lastenausgleich an Gemeinden und Gemeindeverbände	17'484.00	0.00	21'400	0	39'194.00	0.00
363 Beiträge an Gemeinwesen und Dritte	698'263.20	0.00	726'900	0	675'786.55	0.00
3631 Beiträge an Kantone und Konkordate	415'507.30	0.00	452'200	0	413'669.80	0.00
3632 Beiträge an Gemeinden und Gemeindeverbände	104'776.80	0.00	108'900	0	104'341.25	0.00
3634 Beiträge an öffentliche Unternehmungen	21'730.75	0.00	22'200	0	21'562.80	0.00
3635 Beiträge an private Unternehmungen	6'510.00	0.00	6'700	0	6'475.00	0.00
3636 Beiträge an private Organisationen ohne Erwerbszweck	72'960.65	0.00	67'000	0	65'805.70	0.00
3637 Beiträge an private Haushalte	76'777.70	0.00	69'900	0	63'932.00	0.00
365 Wertberichtigungen Beteiligungen VV	0.00	0.00	0	0	0.00	0.00
3650 Wertberichtigungen Beteiligungen VV	0.00	0.00	0	0	0.00	0.00
366 Abschreibungen Investitionsbeiträge	15'070.95	0.00	16'000	0	15'070.95	0.00
3660 Planmässige Abschreibung Investitionsbeiträge	15'070.95	0.00	16'000	0	15'070.95	0.00
369 Verschiedener Transferaufwand	0.00	0.00	385'000	0	350'000.00	0.00
3690 übriger Transferaufwand	0.00	0.00	385'000	0	350'000.00	0.00

Einwohnergemeinde Gerzensee
EINWOHNERGEMEINDE

Erfolgsrechnung

Sachgruppengliederung		Rechnung 2025		Budget 2025		Rechnung 2024	
		Aufwand	Ertrag	Aufwand	Ertrag	Aufwand	Ertrag
38	Ausserordentlicher Aufwand	31'585.33	0.00	0	0	238'533.80	0.00
383	Zusätzliche Abschreibungen	0.00	0.00	0	0	0.00	0.00
3839	Zusätzliche Abschreibungen VV, nicht zugeteilt	0.00	0.00	0	0	0.00	0.00
389	Einlagen in das Eigenkapital	31'585.33	0.00	0	0	238'533.80	0.00
3893	Einlagen in Vorfinanzierungen des EK	0.00	0.00	0	0	238'533.80	0.00
3894	Einlagen in finanzpolitische Reserven	31'585.33	0.00	0	0	0.00	0.00
3896	Einlagen in Neubewertungsreserven	0.00	0.00	0	0	0.00	0.00
39	Interne Verrechnungen	201'133.10	0.00	203'100	0	212'192.25	0.00
391	Dienstleistungen	173'590.00	0.00	177'500	0	178'360.00	0.00
3910	Interne Verrechnung von Dienstleistungen	173'590.00	0.00	177'500	0	178'360.00	0.00
392	Pacht, Mieten, Benützungskosten	27'543.10	0.00	25'600	0	33'832.25	0.00
3920	Interne Verrechnung von Pacht, Mieten, Benützungskosten	27'543.10	0.00	25'600	0	33'832.25	0.00
395	Planmässige und ausserplanmässige Abschreibungen	0.00	0.00	0	0	0.00	0.00
3950	Interne Verrechnung von planmässigen und ausserplanmässigen Abschreibungen	0.00	0.00	0	0	0.00	0.00
4	Ertrag	0.00	7'362'144.50	0	7'743'300	0.00	7'661'030.96
40	Fiskalertrag	0.00	4'329'829.50	0	4'281'000	0.00	4'198'408.00
400	Direkte Steuern natürliche Personen	0.00	3'373'065.40	0	3'521'400	0.00	3'502'692.00
4000	Einkommenssteuern natürliche Personen	0.00	2'931'776.95	0	3'044'600	0.00	3'001'246.85
4001	Vermögenssteuern natürliche Personen	0.00	338'825.85	0	432'200	0.00	465'431.90
4002	Quellensteuern natürliche Personen	0.00	102'462.60	0	44'600	0.00	36'013.25
401	Direkte Steuern juristische Personen	0.00	60'347.40	0	60'400	0.00	52'760.85
4010	Gewinnsteuern juristische Personen	0.00	59'069.20	0	59'900	0.00	52'595.90
4011	Kapitalsteuern juristische Personen	0.00	1'278.20	0	500	0.00	164.95
4019	Übrige direkte Steuern juristische Personen	0.00	0.00	0	0	0.00	0.00
402	Übrige Direkte Steuern	0.00	887'136.70	0	689'400	0.00	633'595.15

Einwohnergemeinde Gerzensee
EINWOHNERGEMEINDE

Erfolgsrechnung

Sachgruppengliederung

		Rechnung 2025		Budget 2025		Rechnung 2024	
		Aufwand	Ertrag	Aufwand	Ertrag	Aufwand	Ertrag
4021	Grundsteuern	0.00	488'778.00	0	482'900	0.00	493'644.55
4022	Vermögensgewinnsteuern	0.00	391'467.20	0	196'700	0.00	142'820.70
4024	Erbschafts- und Schenkungssteuern	0.00	0.00	0	9'800	0.00	0.00
4029	Eingang abgeschriebene Steuern	0.00	6'891.50	0	0	0.00	-2'870.10
403	Besitz- und Aufwandsteuern	0.00	9'280.00	0	9'800	0.00	9'360.00
4033	Hundesteuer	0.00	9'280.00	0	9'800	0.00	9'360.00
41	Regalien und Konzessionen	0.00	60'841.90	0	55'500	0.00	65'872.95
412	Konzessionen	0.00	60'841.90	0	55'500	0.00	65'872.95
4120	Konzessionen	0.00	60'841.90	0	55'500	0.00	65'872.95
42	Entgelte	0.00	752'533.42	0	736'600	0.00	688'657.65
420	Ersatzabgaben	0.00	0.00	0	0	0.00	0.00
4200	Ersatzabgaben	0.00	0.00	0	0	0.00	0.00
421	Gebühren für Amtshandlungen	0.00	120'585.70	0	72'000	0.00	47'404.60
4210	Gebühren für Amtshandlungen	0.00	120'585.70	0	72'000	0.00	47'404.60
424	Benützungsgebühren und Dienstleistungen	0.00	501'555.10	0	555'400	0.00	525'864.50
4240	Benützungsgebühren und Dienstleistungen	0.00	501'555.10	0	555'400	0.00	525'864.50
425	Erlös aus Verkäufen	0.00	32.00	0	200	0.00	59.20
4250	Verkäufe	0.00	32.00	0	200	0.00	59.20
426	Rückerstattungen	0.00	130'360.62	0	109'000	0.00	115'329.35
4260	Rückerstattungen und Kostenbeteiligungen Dritter	0.00	130'360.62	0	109'000	0.00	115'329.35
43	Verschiedene Erträge	0.00	0.00	0	0	0.00	238'533.80
430	Verschiedene betriebliche Erträge	0.00	0.00	0	0	0.00	238'533.80
4309	Übriger betrieblicher Ertrag	0.00	0.00	0	0	0.00	238'533.80
44	Finanzertrag	0.00	147'841.75	0	152'200	0.00	143'873.12
440	Zinsertrag	0.00	58'569.00	0	67'000	0.00	61'765.42

Einwohnergemeinde Gerzensee
EINWOHNERGEMEINDE

Erfolgsrechnung

Sachgruppengliederung		Rechnung 2025		Budget 2025		Rechnung 2024	
		Aufwand	Ertrag	Aufwand	Ertrag	Aufwand	Ertrag
4400	Zinsen flüssige Mittel	0.00	18.15	0	100	0.00	70.16
4401	Zinsen Forderungen und Kontokorrente	0.00	18'802.50	0	14'900	0.00	13'994.41
4402	Zinsen kurzfristige Finanzanlagen	0.00	0.00	0	0	0.00	0.00
4407	Zinsen langfristige Finanzanlagen	0.00	731.80	0	700	0.00	695.50
4409	Übrige Zinsen von Finanzvermögen	0.00	39'016.55	0	51'300	0.00	47'005.35
441	Realisierte Gewinne FV	0.00	0.00	0	0	0.00	0.00
4411	Gewinn aus Verkäufen von Sachanlagen FV	0.00	0.00	0	0	0.00	0.00
443	Liegenschaftenertrag FV	0.00	43'610.00	0	44'200	0.00	43'518.00
4430	Pacht- und Mietzinse Liegenschaften FV	0.00	43'610.00	0	44'200	0.00	43'518.00
444	Wertberichtigungen Anlagen FV	0.00	5'679.75	0	0	0.00	1'384.20
4440	Marktwertanpassungen Wertschriften	0.00	5'679.75	0	0	0.00	1'384.20
4443	Marktwertanpassungen Liegenschaften	0.00	0.00	0	0	0.00	0.00
445	Finanzertrag aus Darlehen und Beteiligungen des VV	0.00	567.00	0	400	0.00	371.00
4451	Erträge aus Beteiligungen VV	0.00	567.00	0	400	0.00	371.00
447	Liegenschaftenertrag VV	0.00	39'416.00	0	40'600	0.00	36'834.50
4470	Pacht- und Mietzinse Liegenschaften VV	0.00	26'206.00	0	26'200	0.00	25'956.50
4472	Vergütung für Benützungen Liegenschaften VV	0.00	13'210.00	0	14'400	0.00	10'878.00
45	Entnahmen aus Fonds und Spezialfinanzierungen	0.00	87'860.85	0	85'800	0.00	77'398.65
450	Entnahmen aus Fonds und Spezialfinanzierungen im Fremdkapital	0.00	3'258.60	0	4'000	0.00	2'967.80
4501	Entnahmen aus Fonds des FK	0.00	0.00	0	0	0.00	0.00
4502	Entnahmen aus Legaten und Stiftungen	0.00	3'258.60	0	4'000	0.00	2'967.80
451	Entnahmen aus Fonds und Spezialfinanzierungen im Eigenkapital	0.00	84'602.25	0	81'800	0.00	74'430.85
4510	Entnahmen aus Spezialfinanzierungen des EK	0.00	84'602.25	0	81'800	0.00	74'430.85
46	Transferertrag	0.00	1'736'688.08	0	1'798'700	0.00	1'640'678.54
460	Ertragsanteile	0.00	3'457.20	0	1'900	0.00	2'258.90

Einwohnergemeinde Gerzensee
EINWOHNERGEMEINDE

Erfolgsrechnung

Sachgruppengliederung		Rechnung 2025		Budget 2025		Rechnung 2024	
		Aufwand	Ertrag	Aufwand	Ertrag	Aufwand	Ertrag
4600	Anteil an Bundeserträgen	0.00	3'457.20	0	1'900	0.00	2'258.90
461	Entschädigungen von Gemeinwesen	0.00	1'660'616.65	0	1'736'300	0.00	1'575'145.80
4611	Entschädigungen von Kantonen und Konkordaten	0.00	70'918.27	0	49'500	0.00	47'451.90
4612	Entschädigungen von Gemeinden und Gemeindeverbänden	0.00	1'589'320.83	0	1'686'300	0.00	1'527'296.20
4614	Entschädigungen von öffentlichen Unternehmungen	0.00	377.55	0	500	0.00	397.70
462	Finanz- und Lastenausgleich	0.00	11'282.00	0	11'700	0.00	11'013.00
4621	Finanz- und Lastenausgleich von Kantonen und Konkordaten	0.00	11'282.00	0	11'700	0.00	11'013.00
463	Beiträge von Gemeinwesen und Dritten	0.00	61'332.23	0	48'200	0.00	51'635.09
4631	Beiträge von Kantonen und Konkordaten	0.00	61'332.23	0	48'200	0.00	51'635.09
4635	Beiträge von privaten Unternehmungen	0.00	0.00	0	0	0.00	0.00
469	Verschiedener Transferertrag	0.00	0.00	0	600	0.00	625.75
4690	Übriger Transferertrag	0.00	0.00	0	0	0.00	0.00
4699	Rückverteilungen	0.00	0.00	0	600	0.00	625.75
48	Ausserordentlicher Ertrag	0.00	45'415.90	0	430'400	0.00	395'416.00
489	Entnahmen aus dem Eigenkapital	0.00	45'415.90	0	430'400	0.00	395'416.00
4893	Entnahmen aus Vorfinanzierungen des EK	0.00	0.00	0	385'000	0.00	350'000.00
4896	Entnahmen aus Neubewertungsreserven	0.00	45'415.90	0	45'400	0.00	45'416.00
49	Interne Verrechnungen	0.00	201'133.10	0	203'100	0.00	212'192.25
491	Dienstleistungen	0.00	173'590.00	0	177'500	0.00	178'360.00
4910	Interne Verrechnung von Dienstleistungen	0.00	173'590.00	0	177'500	0.00	178'360.00
492	Pacht, Mieten, Benützungskosten	0.00	27'543.10	0	25'600	0.00	33'832.25
4920	Interne Verrechnung von Pacht, Mieten, Benützungskosten	0.00	27'543.10	0	25'600	0.00	33'832.25
495	Planmässige und ausserplanmässige Abschreibungen	0.00	0.00	0	0	0.00	0.00
4950	Interne Verrechnung von planmässigen und ausserplanmässigen Abschreibungen	0.00	0.00	0	0	0.00	0.00

Einwohnergemeinde Gerzensee
EINWOHNERGEMEINDE

Erfolgsrechnung

Sachgruppengliederung		Rechnung 2025		Budget 2025		Rechnung 2024	
		Aufwand	Ertrag	Aufwand	Ertrag	Aufwand	Ertrag
9	Abschlusskonten	14'620.74	109'224.34	0	561'100	0.00	273'716.96
90	Abschluss Erfolgsrechnung	14'620.74	109'224.34	0	561'100	0.00	273'716.96
900	Abschluss Erfolgsrechnung	0.00	0.00	0	444'800	0.00	205'562.92
9000	Ertragsüberschuss	0.00	0.00	0	0	0.00	0.00
9001	Aufwandüberschuss	0.00	0.00	0	444'800	0.00	205'562.92
901	Abschluss Spezialfinanzierungen	14'620.74	109'224.34	0	116'300	0.00	68'154.04
9010	Abschluss Spezialfinanzierungen und Fonds im EK, Ertragsüberschuss	14'620.74	0.00	0	0	0.00	0.00
9011	Abschluss Spezialfinanzierungen und Fonds im EK, Aufwandüberschuss	0.00	109'224.34	0	116'300	0.00	68'154.04
	Total Aufwand	7'471'368.84		8'304'400		7'934'747.92	
	Total Ertrag		7'471'368.84		8'304'400		7'934'747.92
	Aufwandüberschuss		0.00		0		0.00
	Ertragsüberschuss	0.00		0		0.00	

12.4 Investitionsrechnung nach Funktionen

Einwohnergemeinde Gerzensee
EINWOHNERGEMEINDE

Investitionsrechnung

Investitionsrechnung nach Funktionen		Rechnung 2025		Budget 2025		Rechnung 2024	
		Ausgaben	Einnahmen	Ausgaben	Einnahmen	Ausgaben	Einnahmen
0	Allgemeine Verwaltung	25'456.85					
	Nettoausgaben/-einnahmen		25'456.85				
0290	Verwaltungsliegenschaften	25'456.85					
	Nettoausgaben/-einnahmen		25'456.85				
5040.02	Anschluss Liegenschaft Spielgasse 1 an Fernwärmenetz	25'456.85					
1	Öffentliche Ordnung und Sicherheit, Verteidigung					24'038.30	
	Nettoausgaben/-einnahmen						24'038.30
1610	Militärische Verteidigung					24'038.30	
	Nettoausgaben/-einnahmen						24'038.30
5040.01	Schützenhaus (Wasser-/Abwasseranschluss/Einbau WC)					24'038.30	
2	Bildung	54'894.25		60'000		1'503'381.73	377'122.60
	Nettoausgaben/-einnahmen		54'894.25		60'000		1'126'259.13
2170	Schulliegenschaften	31'585.90		35'000		1'480'395.43	377'122.60
	Nettoausgaben/-einnahmen		31'585.90		35'000		1'103'272.83
5040.04	Gebäudesanierung Schulhaus/Mehrzweckgebäude	979.70				1'273'279.88	
5040.05	Schulanlage, Heizungsersatz					108'067.95	
5040.06	Erweiterung PV-Anlage auf Dach MZA					45'103.00	
5040.07	Wasserenthärtungsanlage Schulhaus/MZA					53'944.60	
5200.02	Netzwerkernuerung Schulhaus	30'606.20		35'000			
6300.01	Investitionsbeiträge vom Bund						27'122.60
6370.01	Investitionsbeitrag aus SF MWA						350'000.00
2193	Schulveranstaltungen (Positionen, die nicht einer einzelnen Klasse zugeordnet werden)	23'308.35		25'000		22'986.30	
	Nettoausgaben/-einnahmen		23'308.35		25'000		22'986.30
5060.02	Schule Region Gerzensee, Ersatz und Ergänzung IT-Geräte (2022-2026)	23'308.35		25'000		22'986.30	

Einwohnergemeinde Gerzensee
EINWOHNERGEMEINDE

Investitionsrechnung

Investitionsrechnung nach Funktionen

		Rechnung 2025		Budget 2025		Rechnung 2024	
		Ausgaben	Einnahmen	Ausgaben	Einnahmen	Ausgaben	Einnahmen
3	Kultur, Sport und Freizeit, Kirche	376'241.45	125'000.00	735'000	480'000	4'426.70	
	Nettoausgaben/-einnahmen		251'241.45		255'000		4'426.70
3410	Sport	376'241.45	125'000.00	735'000	480'000	4'426.70	
	Nettoausgaben/-einnahmen		251'241.45		255'000		4'426.70
5090.01	Sport- und Freizeitanlage, Sanierung Kunstrasen	376'241.45		735'000		4'426.70	
6310.01	Kantonsbeitrag Sanierung Kunstrasen (Sportfonds)				40'000		
6320.01	Investitionsbeitrag Gemeinde Kirchdorf an Sanierung Kunstrasen				40'000		
6350.01	Investitionsbeitrag Studienzentrum Gerzensee an Sanierung Kunstrasenspielfeld		50'000.00		50'000		
6360.01	Investitionsbeitrag FC Gerzensee an Sanierung Kunstrasen		75'000.00		150'000		
6370.01	Investitionsbeitrag aus SF MWA				200'000		
6	Verkehr und Nachrichtenübermittlung	332'020.49		295'000	100'000	433'607.69	
	Nettoausgaben/-einnahmen		332'020.49		195'000		433'607.69
6150	Gemeindestrassen	332'020.49		295'000	100'000	433'607.69	
	Nettoausgaben/-einnahmen		332'020.49		195'000		433'607.69
5010.12	Verbindungsweg ZPP H / ZPP G			40'000			
5010.16	Ersatzneubau Schützenfahrbrücke	257'214.24				428'607.69	
5010.19	Sanierung Breitenriedstrasse (hinterer Teil)			50'000			
5010.21	Schützenfahrstrasse, Sanierung (Bereich Wald)	74'806.25		85'000			
5010.22	Turmgraben, Sanierung Flurweg und Turmbach			120'000		5'000.00	
6310.01	Kantonsbeiträge an Sanierung Turmgraben (Flurweg/Turmbach)				60'000		
6370.01	Investitionsbeitrag aus SF MWA				40'000		
7	Umweltschutz und Raumordnung	163'966.85		93'000	145'000	122'399.30	82'413.95
	Nettoausgaben/-einnahmen		163'966.85	52'000			39'985.35
7101	Wasserversorgung [Gemeindebetrieb]	36'741.50		5'000		119'310.60	82'413.95
	Nettoausgaben/-einnahmen		36'741.50		5'000		36'896.65
5031.01	Quellsanierung Turmgutquellen, Sanierung Fassungsanlagen			5'000		860.50	

Einwohnergemeinde Gerzensee
EINWOHNERGEMEINDE

Investitionsrechnung

Investitionsrechnung nach Funktionen		Rechnung 2025		Budget 2025		Rechnung 2024	
		Ausgaben	Einnahmen	Ausgaben	Einnahmen	Ausgaben	Einnahmen
5031.08	Erneuerung Quellableitung Vorder Chlapf-Turmguet mit Erneuerung Netzanschlussleitung Turmguet	725.00				8'025.00	
5031.09	Erneuerung Leitung Turmweg-Rütigässli-Schulhaus	36'016.50				110'425.10	
6310.02	Kantonsbeiträge						2'785.50
6350.01	Investitionsbeiträge von privaten Unternehmungen						79'628.45
7201	Abwasserentsorgung [Gemeindebetrieb] Nettoaufgaben/-einnahmen	105'617.70		52'000		-1'912.60	
			105'617.70		52'000	1'912.60	
5032.05	Thalgut (Pumpe/Leitung)	105'617.70					
5032.14	Leitungsersatz nach GEP 2025			50'000			
5620.01	ARA Region Münsingen (Inv.beiträge)			2'000		-1'912.60	
7710	Friedhof und Bestattung allgemein Nettoaufgaben/-einnahmen			30'000			
					30'000		
5030.05	Friedhof; Anpassungen unterer Friedhof (Entf. Buchshag/Absturzsisicherung/Geländer)			30'000			
7900	Raumordnung allgemein Nettoaufgaben/-einnahmen	21'607.65		6'000	145'000	5'001.30	
			21'607.65	139'000			5'001.30
5290.01	Ortsplanungsrevision	21'607.65		6'000		5'001.30	
6370.01	Investitionsbeitrag aus SF MWA				145'000		
9	Finanzen und Steuern Nettoaufgaben/-einnahmen	125'000.00	952'579.89	725'000	1'183'000	459'536.55	2'087'853.72
		827'579.89		458'000		1'628'317.17	
9990	Abschluss Nettoaufgaben/-einnahmen	125'000.00	952'579.89	725'000	1'183'000	459'536.55	2'087'853.72
		827'579.89		458'000		1'628'317.17	
5900.01	Passivierte Einnahmen	125'000.00		725'000		377'122.60	
5900.10	Passivierte Einnahmen SF Wasserversorgung					82'413.95	
6900.01	Aktivierte Ausgaben		810'220.69		1'126'000		1'970'455.72
6900.10	Aktivierte Ausgaben SF Wasserversorgung		36'741.50		5'000		119'310.60
6900.20	Aktivierte Ausgaben SF Abwasserbeseitigung		105'617.70		52'000		-1'912.60

Einwohnergemeinde Gerzensee
EINWOHNERGEMEINDE

Investitionsrechnung

Investitionsrechnung nach Funktionen

	Rechnung 2025		Ausgaben	Budget 2025		Rechnung 2024	
	Ausgaben	Einnahmen		Einnahmen	Ausgaben	Einnahmen	
Total Investitionsausgaben	1'077'579.89		1'908'000		2'547'390.27		
Total Investitionseinnahmen		1'077'579.89		1'908'000		2'547'390.27	
Nettoinvestition							
Überschuss Investitionsrechnung							

12.5 Investitionsrechnung nach Sachgruppen

Einwohnergemeinde Gerzensee
EINWOHNERGEMEINDE

Investitionsrechnung

Sachgruppengliederung		Rechnung 2025		Budget 2025		Rechnung 2024	
		Ausgaben	Einnahmen	Ausgaben	Einnahmen	Ausgaben	Einnahmen
5	Investitionsausgaben	1'077'579.89		1'908'000		2'547'390.27	
50	Sachanlagen	900'366.04		1'140'000		2'084'765.02	
501	Strassen / Verkehrswege	332'020.49		295'000		433'607.69	
5010	Strassen / Verkehrswege	332'020.49		295'000		433'607.69	
503	Übriger Tiefbau	142'359.20		85'000		119'310.60	
5030	Übrige Tiefbauten allgemein			30'000			
5031	Tiefbauten Wasserversorgung	36'741.50		5'000		119'310.60	
5032	Tiefbauten Abwasserbeseitigung	105'617.70		50'000			
504	Hochbauten	26'436.55				1'504'433.73	
5040	Hochbauten	26'436.55				1'504'433.73	
506	Möbilien	23'308.35		25'000		22'986.30	
5060	Möbilien	23'308.35		25'000		22'986.30	
509	Übrige Sachanlagen	376'241.45		735'000		4'426.70	
5090	Übrige Sachanlagen	376'241.45		735'000		4'426.70	
52	Immaterielle Anlagen	52'213.85		41'000		5'001.30	
520	Software	30'606.20		35'000			
5200	Software	30'606.20		35'000			
529	Übrige immaterielle Anlagen	21'607.65		6'000		5'001.30	
5290	Übrige immaterielle Anlagen	21'607.65		6'000		5'001.30	
56	Eigene Investitionsbeiträge			2'000		-1'912.60	
562	Gemeinden und Gemeindeverbände			2'000		-1'912.60	
5620	Investitionsbeiträge an Gemeinden und Gemeindeverbände			2'000		-1'912.60	
59	Übertrag an Bilanz	125'000.00		725'000		459'536.55	
590	Passivierungen	125'000.00		725'000		459'536.55	

Einwohnergemeinde Gerzensee
EINWOHNERGEMEINDE

Investitionsrechnung

Sachgruppengliederung		Rechnung 2025		Budget 2025		Rechnung 2024	
		Ausgaben	Einnahmen	Ausgaben	Einnahmen	Ausgaben	Einnahmen
5900	Passivierte Einnahmen	125'000.00		725'000		459'536.55	
6	Investitionseinnahmen		1'077'579.89		1'908'000		2'547'390.27
63	Investitionsbeiträge für eigene Rechnung		125'000.00		725'000		459'536.55
630	Bund						27'122.60
6300	Investitionsbeiträge vom Bund						27'122.60
631	Kantone und Konkordate				100'000		2'785.50
6310	Investitionsbeiträge von Kantonen und Konkordaten				100'000		2'785.50
632	Gemeinden und Gemeindeverbände				40'000		
6320	Investitionsbeiträge von Gemeinden und Gemeindeverbänden				40'000		
635	Private Unternehmungen		50'000.00		50'000		79'628.45
6350	Investitionsbeiträge von privaten Unternehmungen		50'000.00		50'000		79'628.45
636	Private Organisationen ohne Erwerbszweck		75'000.00		150'000		
6360	Investitionsbeiträge von privaten Organisationen ohne Erwerbszweck		75'000.00		150'000		
637	Private Haushalte				385'000		350'000.00
6370	Investitionsbeiträge von privaten Haushalten				385'000		350'000.00
69	Übertrag an Bilanz		952'579.89		1'183'000		2'087'853.72
690	Aktivierungen		952'579.89		1'183'000		2'087'853.72
6900	Aktivierte Ausgaben		952'579.89		1'183'000		2'087'853.72
	Total Investitionsausgaben	1'077'579.89		1'908'000		2'547'390.27	
	Total Investitionseinnahmen		1'077'579.89		1'908'000		2'547'390.27
	Nettoinvestition						
	Überschuss Investitionsrechnung						